วิทยาลัยอาชีวศึกษานครราชสีมา

งานพัฒนาหลักสูตรและการจัดการเรียนรู้

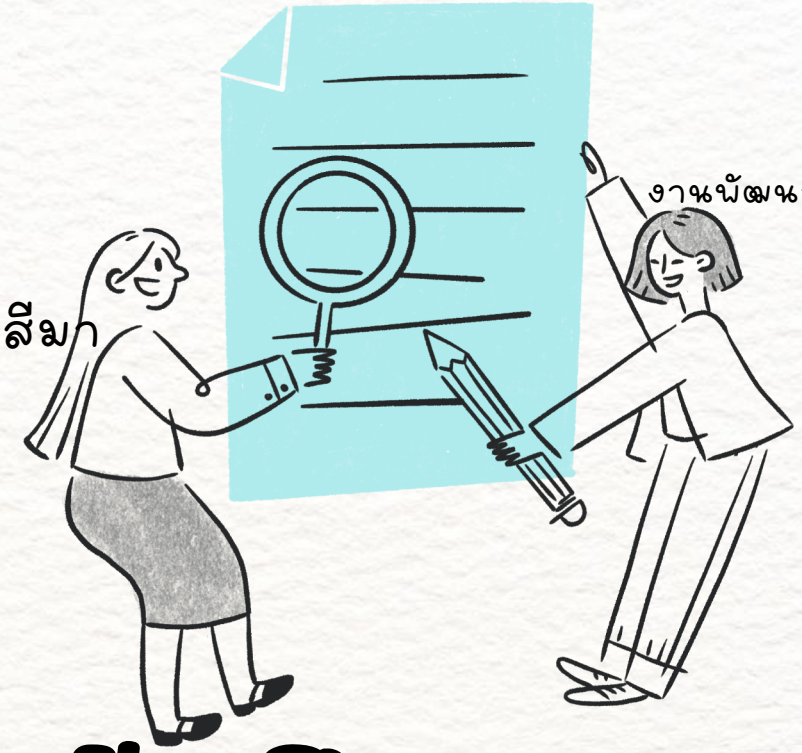

ตาราง
นักเรียน นักศึกษา

ภาคเรียนที่ 2/2569





หลักสูตรประกาศนียบัตรวิชาชีพ (ปวช.)



ปีที่ 1

1	การบัญชี 1	1
1	การบัญชี 2	2
1	การบัญชี 3	3
1	การตลาด 1	4
1	การตลาด 2	5
1	ภาษาต่างประเทศธุรกิจบริการ	6
1	การจัดการสำนักงานดิจิทัล	7
1	โลจิสติกส์ 1	8
1	โลจิสติกส์ 2	9
1	เทคโนโลยีธุรกิจดิจิทัล 1	10
1	เทคโนโลยีธุรกิจดิจิทัล 2	11
1	การจัดการงานบริการสถานพยาบาล (ทวิภาคี)	12
1	การออกแบบ	13
1	ดิจิทัลกราฟิก	14
1	แฟชั่นและสิ่งทอ	15
1	อาหารและโภชนาการ 1	16
1	อาหารและโภชนาการ 2	17
1	คหกรรมศาสตร์	18
1	การโรงแรม 1	19
1	การโรงแรม 2 (ทวิภาคี)	20

ปีที่ 2

2	การบัญชี 1	21
2	การบัญชี 2	22
2	การบัญชี 3	23
2	การตลาด 1	24
2	การตลาด 2	25
2	ภาษาต่างประเทศธุรกิจบริการ	26
2	การจัดการสำนักงานดิจิทัล	27
2	โลจิสติกส์	28
2	เทคโนโลยีธุรกิจดิจิทัล 1	29
2	เทคโนโลยีธุรกิจดิจิทัล 2	30
2	การจัดการงานบริกาสถานพยาบาล (ทวิภาคี)	31
2	การออกแบบ	32
2	ดิจิทัลกราฟิก	33
2	แฟชั่นและสิ่งทอ	34
2	อาหารและโภชนาการ 1	35
2	อาหารและโภชนาการ 2	36
2	คหกรรมศาสตร์	37
2	การโรงแรม 1	38
2	การโรงแรม 2 (ทวิภาคี)	39

หลักสูตรประกาศนียบัตรวิชาชีพ (ปวช.)

ปีที่ 3

3	การบัญชี 1	40	3	อาหารและโภชนาการ 1	55
3	การบัญชี 2	41	3	อาหารและโภชนาการ 2	56
3	การบัญชี 3	42	3	การโรงแรม 1 (MEP)	57
3	การจัดการสำนักงานดิจิทัล	43	3	การโรงแรม 2	58
3	การตลาด	44	3	การโรงแรม 3 (ทวิภาคี)	59
3	เทคโนโลยีธุรกิจดิจิทัล 1	45			
3	เทคโนโลยีธุรกิจดิจิทัล 2	46			
3	เทคโนโลยีธุรกิจดิจิทัล 3	47			
3	ภาษาต่างประเทศธุรกิจบริการ (MEP)	48			
3	การจัดการงานบริการสถานพยาบาล(ทวิภาคี)	49			
3	โลจิสติกส์	50			
3	ออกแบบ	51			
3	ดิจิทัลกราฟิก	52			
3	แฟชั่นและสิ่งทอ	53			
3	คหกรรมศาสตร์	54			



หลักสูตรประกาศนียบัตรวิชาชีพชั้นสูง (ปวส.)

ปีที่ 1

ปวส.1 การบัญชี 1	60	
ปวส.1 การบัญชี 2	61	
ปวส.1 การบัญชี 3	63	
ปวส.1 การบัญชี 4 (ทวิภาคี)	65	
ปวส.1 การตลาด 1	67	
ปวส.1 การตลาด 2 (ทวิภาคี)	69	
ปวส.1 ภาษาและการจัดการธุรกิจระหว่างประเทศ	71	
ปวส.1 ธุรกิจการค้าระหว่างประเทศ (ทวิภาคี)	73	
ปวส.1 การจัดการธุรกิจ 1	74	
ปวส.1 การจัดการธุรกิจ 2 (ทวิภาคี)	75	
ปวส.1 การจัดการสำนักงานดิจิทัล	76	
ปวส.1 การจัดการโลจิสติกส์ฯ 1	78	
ปวส.1 การจัดการโลจิสติกส์ฯ 2 (ทวิภาคี)	81	
ปวส.1 เทคโนโลยีธุรกิจดิจิทัล 1	84	
ปวส.1 เทคโนโลยีธุรกิจดิจิทัล 2 (ทวิภาคี)	87	
ปวส.1 เทคโนโลยีสารสนเทศ	90	
ปวส.1 การจัดการงานบริการสถานพยาบาล(ทวิภาคี)	91	
ปวส.1 ดิจิทัลกราฟิก	94	
ปวส.1 เทคโนโลยีแฟชั่นและเครื่องแต่งกาย	96	
ปวส.1 อาหารและโภชนาการ 1	98	
ปวส.1 อาหารและโภชนาการ 2	99	
ปวส.1 อาหารและโภชนาการ 3 (ทวิภาคี)	101	
ปวส.1 การบริหารงานคหกรรมศาสตร์	103	
ปวส.1 การโรงแรม 1	106	
ปวส.1 การโรงแรม 2 (ทวิภาคี)	108	



ปีที่ 2

ปวส.2 การบัญชี 1	110	ปวส.2 เทคโนโลยีธุรกิจดิจิทัล 1	122
ปวส.2 การบัญชี 2	111	ปวส.2 เทคโนโลยีธุรกิจดิจิทัล 2	123
ปวส.2 การบัญชี 3	112	ปวส.2 เทคโนโลยีสารสนเทศ	124
ปวส.2 การบัญชี 4 (ทวิภาคี)	113	ปวส.2 การจัดการงานบริการสถานพยาบาล (ทวิภาคี)	125
ปวส.2 การตลาด 1	114	ปวส.2 ดิจิทัลกราฟิก	126
ปวส.2 การตลาด 2 (ทวิภาคี)	115	ปวส.2 เทคโนโลยีแฟชั่นและเครื่องแต่งกาย	127
ปวส.2 ภาษาต่างประเทศธุรกิจ (MEP)	116	ปวส.2 อาหารและโภชนาการ 1	128
ปวส.2 การจัดการธุรกิจ	117	ปวส.2 อาหารและโภชนาการ 2	129
ปวส.2 การจัดการสำนักงานดิจิทัล	118	ปวส.2 อาหารและโภชนาการ 3 (ทวิภาคี)	130
ปวส.2 การจัดการโลจิสติกส์ฯ 1	119	ปวส.2 การบริหารงานคหกรรมศาสตร์	131
ปวส.2 การจัดการโลจิสติกส์ฯ 2	120	ปวส.2 การโรงแรม 1	132
ปวส.2 การจัดการโลจิสติกส์ฯ 3 (ทวิภาคี)	121	ปวส.2 การโรงแรม 2 (ทวิภาคี)	133

วิทยาลัยอาชีวศึกษานครราชสีมา

ภาคเรียนที่ 2/2569
ครูที่ปรึกษา นางสุพัตรา ซึ้งศิริทรัพย์
รหัสกลุ่มเรียน 692020101
ชื่อกลุ่มเรียน ช.1 บช.1

รหัสวิชา	ชื่อรายวิชา	ท.	ป.	น.	ช.	รหัสวิชา	ชื่อรายวิชา	ท.	ป.	น.	ช.
20000-1103	ภาษาไทยธุรกิจ	0	2	1	2	20201-2001	การบัญชีธุรกิจซื้อขายสินค้า 1	1	4	3	5
20000-1203	การฟังและการพูดภาษาอังกฤษ	0	2	1	2	20201-2003	การบัญชีภาษีเงินได้บุคคลธรรมดา	1	4	3	5
20000-1404	คณิตศาสตร์ธุรกิจและบริการ	2	0	2	2	20201-2016	การบัญชีสหกรณ์	2	2	3	4
20000-1502	ประวัติศาสตร์ชาติไทย	0	2	1	2	Home Room	ชั่วโมงพบครูที่ปรึกษา				1
20000-2002	กิจกรรมลูกเสือวิสามัญ 2	0	2	0	2						
20001-1001	สุขภาพความปลอดภัยและสิ่งแวดล้อม	1	2	2	3						
20001-1002	การพัฒนาอย่างยั่งยืน	1	2	2	3						
20001-1003	ธุรกิจเบื้องต้น	1	2	2	3						
20001-1004	กฎหมายแรงงาน	1	0	1	1		รวม	10	24	21	35

เวลา	07:45 - 08:00	08:00 - 09:00	09:00 - 10:00	10:00 - 11:00	11:00 - 12:00	12:00 - 13:00	13:00 - 14:00	14:00 - 15:00	15:00 - 16:00	16:00 - 17:00	17:00 - 18:00	18:00 - 19:00
วัน/คาบ	กิจกรรมหน้าเสาธง	1	2	3	4	5	6	7	8	9	10	11
วันจันทร์		20201-2001 11.55 สุพัตรา		20201-2003 11.66 ศรัณย์จัตร			20001-1002 745 กาญจนา (อ)	20000-1103 723 สายพิณ				
วันอังคาร		20001-1001 743 กวิน		20000-1404 746 เจนณรงค์			20001-1003 11.52 นวรินทร์	20201-2016 11.63 ฐิตาพร				
วันพุธ		20001-1004 523 เรณู	20001-1001 743 กวิน	20001-1002 745 กาญจนา (อ)			Home Room สุพัตรา	20000-2002 สนามหน้าเสาธง นิตยา				
วันพฤหัสบดี		20001-1003 11.52 นวรินทร์		20000-1502 848 อินทุกานต์			20201-2001 11.55 สุพัตรา					
วันศุกร์		20201-2003 11.66 ศรัณย์จัตร				20000-1203 11.41 ชัญญา		20201-2016 11.63 ฐิตาพร				

ลงชื่อ.....
(นางสาวเขมวดี คงหมื่นไวย)
หัวหน้าแผนกวิชา

ลงชื่อ.....
(นางสุพัตรา ซึ้งศิริทรัพย์)
หัวหน้างานพัฒนาหลักสูตรฯ

ลงชื่อ.....
(นางสุจิตรา รัตนโน)
รองผู้อำนวยการฝ่ายวิชาการ

ลงชื่อ.....
(นางสาวจิตโสมนัส ชัยวงษ์)
ผู้อำนวยการ

วิทยาลัยอาชีวศึกษานครราชสีมา

ภาคเรียนที่ 2/2569
ครูที่ปรึกษา นางสาวบุษบัน ภูมิโคกรักษ์
รหัสกลุ่มเรียน 692020102
ชื่อกลุ่มเรียน ช.1 บช.2

รหัสวิชา	ชื่อรายวิชา	ท.	ป.	น.	ช.	รหัสวิชา	ชื่อรายวิชา	ท.	ป.	น.	ช.
20000-1103	ภาษาไทยธุรกิจ	0	2	1	2	20201-2001	การบัญชีธุรกิจซื้อขายสินค้า 1	1	4	3	5
20000-1203	การฟังและการพูดภาษาอังกฤษ	0	2	1	2	20201-2003	การบัญชีภาษีเงินได้บุคคลธรรมดา	1	4	3	5
20000-1404	คณิตศาสตร์ธุรกิจและบริการ	2	0	2	2	20201-2016	การบัญชีสหกรณ์	2	2	3	4
20000-1502	ประวัติศาสตร์ชาติไทย	0	2	1	2	Home Room	ชั่วโมงพบครูที่ปรึกษา				1
20000-2002	กิจกรรมลูกเสือวิสามัญ 2	0	2	0	2						
20001-1001	สุขภาพความปลอดภัยและสิ่งแวดล้อม	1	2	2	3						
20001-1002	การพัฒนาอย่างยั่งยืน	1	2	2	3						
20001-1003	ธุรกิจเบื้องต้น	1	2	2	3						
20001-1004	กฎหมายแรงงาน	1	0	1	1		รวม	10	24	21	35

เวลา	07:45 - 08:00	08:00 - 09:00	09:00 - 10:00	10:00 - 11:00	11:00 - 12:00	12:00 - 13:00	13:00 - 14:00	14:00 - 15:00	15:00 - 16:00	16:00 - 17:00	17:00 - 18:00	18:00 - 19:00
วัน/คาบ	กิจกรรมหน้าเสาธง	1	2	3	4	5	6	7	8	9	10	11
วันจันทร์		20001-1003 11.63 นวรินทร์		20201-2016 11.55 สุพัตรา			20201-2003 11.63 ฐิตาพร					
วันอังคาร		20201-2001 11.61 บุษบัน		20201-2003 11.63 ฐิตาพร			20001-1001 743 กวิน	20000-1404 746 เจนณรงค์				
วันพุธ		20201-2016 11.55 สุพัตรา		20001-1004 523 เรณู	20000-1203 11.34 เบญจพร		Home Room บุษบัน	20000-2002 สนามหน้าเสาธง นวรินทร์				
วันพฤหัสบดี		20001-1001 743 กวิน		20000-1103 732 จิญาวัลล์			20000-1502 848 อินทุกานต์		20001-1002 745 กาญจนา (อ)			
วันศุกร์		20000-1203 11.34 เบญจพร	20001-1002 745 กาญจนา (อ)		20001-1003 11.52 นวรินทร์		20201-2001 11.61 บุษบัน					

ลงชื่อ.....
(นางสาวเขมวดี คงหมื่นไวย)
หัวหน้าแผนกวิชา

ลงชื่อ.....
(นางสุพัตรา ซึ้งศิริทรัพย์)
หัวหน้างานพัฒนาหลักสูตรฯ

ลงชื่อ.....
(นางสุจิตรา รัตนโน)
รองผู้อำนวยการฝ่ายวิชาการ

ลงชื่อ.....
(นางสาวจิตโสมนัส ชัยวงษ์)
ผู้อำนวยการ

วิทยาลัยอาชีวศึกษานครราชสีมา

ภาคเรียนที่ 2/2569
ครูที่ปรึกษา นางสาวกัลยกร งามขุนทด
รหัสกลุ่มเรียน 692020103
ชื่อกลุ่มเรียน ช.1 บช.3

รหัสวิชา	ชื่อรายวิชา	ท.	ป.	น.	ช.	รหัสวิชา	ชื่อรายวิชา	ท.	ป.	น.	ช.
20000-1103	ภาษาไทยธุรกิจ	0	2	1	2	20201-2001	การบัญชีธุรกิจซื้อขายสินค้า 1	1	4	3	5
20000-1203	การฟังและการพูดภาษาอังกฤษ	0	2	1	2	20201-2003	การบัญชีภาษีเงินได้บุคคลธรรมดา	1	4	3	5
20000-1404	คณิตศาสตร์ธุรกิจและบริการ	2	0	2	2	20201-2016	การบัญชีสหกรณ์	2	2	3	4
20000-1502	ประวัติศาสตร์ชาติไทย	0	2	1	2	Home Room	ชั่วโมงพบครูที่ปรึกษา				1
20000-2002	กิจกรรมลูกเสือวิสามัญ 2	0	2	0	2						
20001-1001	สุขภาพความปลอดภัยและสิ่งแวดล้อม	1	2	2	3						
20001-1002	การพัฒนาอย่างยั่งยืน	1	2	2	3						
20001-1003	ธุรกิจเบื้องต้น	1	2	2	3						
20001-1004	กฎหมายแรงงาน	1	0	1	1		รวม	10	24	21	35

เวลา	07:45 - 08:00	08:00 - 09:00	09:00 - 10:00	10:00 - 11:00	11:00 - 12:00	12:00 - 13:00	13:00 - 14:00	14:00 - 15:00	15:00 - 16:00	16:00 - 17:00	17:00 - 18:00	18:00 - 19:00
วัน/คาบ	กิจกรรมหน้าเสาธง	1	2	3	4	5	6	7	8	9	10	11
วันจันทร์		20001-1002 745 กาญจนา (อ)		20001-1003 11.63 นวรินทร์			20001-1001 743 กวิน	20000-1502 848 อินทุกานต์				
วันอังคาร		20201-2001 11.73 อาภร				20201-2016 11.55 สุพัตรา		20000-1203 11.35 พนัชกร				
วันพุธ		20001-1003 11.71 นวรินทร์	20201-2003 11.66 ศรัณย์ฉัตร				Home Room กัลยกร	20000-2002 สนามหน้าเสาธง กัลยกร				
วันพฤหัสบดี		20201-2001 11.73 อาภร		20201-2003 11.66 ศรัณย์ฉัตร			20001-1004 523 เรณู	20000-1103 732 จิญาวัลล์				
วันศุกร์		20001-1001 743 กวิน		20000-1404 746 เจนณรงค์			20201-2016 11.55 สุพัตรา	20001-1002 745 กาญจนา (อ)				

ลงชื่อ.....
(นางสาวเขมวดี คงหมื่นไวย)
หัวหน้าแผนกวิชา

ลงชื่อ.....
(นางสุพัตรา ซื้งศิริทรัพย์)
หัวหน้างานพัฒนาหลักสูตรฯ

ลงชื่อ.....
(นางสุจิตรา รัตนโน)
รองผู้อำนวยการฝ่ายวิชาการ

ลงชื่อ.....
(นางสาวจิตโสมนัส ชัยวงษ์)
ผู้อำนวยการ

วิทยาลัยอาชีวศึกษานครราชสีมา

ภาคเรียนที่ 2/2569
ครูที่ปรึกษา นางสาวณธษา พระเสมา
รหัสกลุ่มเรียน 692020201
ชื่อกลุ่มเรียน ช.1 กต.1

รหัสวิชา	ชื่อรายวิชา	ท.	ป.	น.	ช.	รหัสวิชา	ชื่อรายวิชา	ท.	ป.	น.	ช.
20000-1103	ภาษาไทยธุรกิจ	0	2	1	2	20202-2005	ศิลปะการขาย	2	2	3	4
20000-1201	ภาษาอังกฤษเพื่อการสื่อสาร	0	2	1	2	20202-2011	ศิลปะเชิงพาณิชย์	1	2	2	3
20000-1401	คณิตศาสตร์พื้นฐานอาชีพ	2	0	2	2	20202-2014	การจัดซื้อเบื้องต้น	1	2	2	3
20000-1602	เพศวิถีศึกษา	1	0	1	1	Home Room	ชั่วโมงพบครูที่ปรึกษา				1
20000-2002	กิจกรรมลูกเสือวิสามัญ 2	0	2	0	2						
20001-1003	ธุรกิจเบื้องต้น	1	2	2	3						
20200-1001	การเงินและการลงทุนเบื้องต้น	1	2	2	3						
20200-1007	เศรษฐศาสตร์เบื้องต้น	2	0	2	2						
20202-2002	การหาข้อมูลการตลาด	2	2	3	4		รวม	13	18	21	32

เวลา	07:45 - 08:00	08:00 - 09:00	09:00 - 10:00	10:00 - 11:00	11:00 - 12:00	12:00 - 13:00	13:00 - 14:00	14:00 - 15:00	15:00 - 16:00	16:00 - 17:00	17:00 - 18:00	18:00 - 19:00
วัน/คาบ		1	2	3	4	5	6	7	8	9	10	11
วันจันทร์	กิจกรรมหน้าเสาธง	20200-1007 532 กรรชัย		20202-2005 622 อานนท์			20001-1003 621 ปรารถนา	20000-1201 11.45 วลิศรา				
วันอังคาร		20001-1003 621 ปรารถนา		20000-1602 734 นัฐพงษ์		20202-2014 512 ณธษา						
วันพุธ		20202-2002 622 สุรีย์รัตน์		20202-2005 622 อานนท์			Home Room ณธษา	20000-2002 สนามหน้าเสาธง ศิริลักษณ์				
วันพฤหัสบดี		20202-2002 622 สุรีย์รัตน์		20202-2011 622 อานนท์			20000-1401 746 เจนณรงค์					
วันศุกร์		20000-1103 732 จิญาวัลล์		20202-2011 622 อานนท์		20200-1001 11.52 นวรินทร์						

ลงชื่อ.....
(นางปรารถนา ดวงแก้ว)
หัวหน้าแผนกวิชา

ลงชื่อ.....
(นางสุพัตรา ซึ้งศิริทรัพย์)
หัวหน้างานพัฒนาหลักสูตรฯ

ลงชื่อ.....
(นางสุจิตรา รัตนโน)
รองผู้อำนวยการฝ่ายวิชาการ

ลงชื่อ.....
(นางสาวจิตโสมนัส ชัยวงษ์)
ผู้อำนวยการ

วิทยาลัยอาชีวศึกษานครราชสีมา

ภาคเรียนที่ 2/2569
ครูที่ปรึกษา นางสุรีย์รัตน์ ปัญญะพิมพ์
รหัสกลุ่มเรียน 692020202
ชื่อกลุ่มเรียน ช.1 กต.2

รหัสวิชา	ชื่อรายวิชา	ท.	ป.	น.	ช.	รหัสวิชา	ชื่อรายวิชา	ท.	ป.	น.	ช.
20000-1103	ภาษาไทยธุรกิจ	0	2	1	2	20202-2005	ศิลปะการขาย	2	2	3	4
20000-1201	ภาษาอังกฤษเพื่อการสื่อสาร	0	2	1	2	20202-2011	ศิลปะเชิงพาณิชย์	1	2	2	3
20000-1401	คณิตศาสตร์พื้นฐานอาชีพ	2	0	2	2	20202-2014	การจัดซื้อเบื้องต้น	1	2	2	3
20000-1602	เพศวิถีศึกษา	1	0	1	1	Home Room	ชั่วโมงพบครูที่ปรึกษา				1
20000-2002	กิจกรรมลูกเสือวิสามัญ 2	0	2	0	2						
20001-1003	ธุรกิจเบื้องต้น	1	2	2	3						
20200-1001	การเงินและการลงทุนเบื้องต้น	1	2	2	3						
20200-1007	เศรษฐศาสตร์เบื้องต้น	2	0	2	2						
20202-2002	การหาข้อมูลการตลาด	2	2	3	4		รวม	13	18	21	32

เวลา	07:45 - 08:00	08:00 - 09:00	09:00 - 10:00	10:00 - 11:00	11:00 - 12:00	12:00 - 13:00	13:00 - 14:00	14:00 - 15:00	15:00 - 16:00	16:00 - 17:00	17:00 - 18:00	18:00 - 19:00
วัน/คาบ		1	2	3	4	5	6	7	8	9	10	11
วันจันทร์	กิจกรรมหน้าเสาธง	20202-2002 621 สุรีย์รัตน์		20000-1602 734 นัฐพงษ์		20202-2014 624 ณธษา						
วันอังคาร		20000-1201 11.45 วลิตรา		20200-1007 532 กรรชัย			20202-2005 622 อานนท์					
วันพุธ		20202-2005 621 อานนท์		20001-1003 621 ปรารถนา			Home Room สุรีย์รัตน์	20000-2002 สนามหน้าเสาธง ศักเรนทร์				
วันพฤหัสบดี		20000-1401 746 เจนณรงค์		20202-2011 512 ชญานิศ		20001-1003 621 ปรารถนา	20200-1001 11.52 นวรินทร์					
วันศุกร์		20202-2011 512 ชญานิศ		20000-1103 732 จิญาวัลล์			20202-2002 621 สุรีย์รัตน์					

ลงชื่อ.....
(นางปรารถนา ดวงแก้ว)
หัวหน้าแผนกวิชา

ลงชื่อ.....
(นางสุพัตรา ซึ่งศิริทรัพย์)
หัวหน้างานพัฒนาหลักสูตรฯ

ลงชื่อ.....
(นางสุจิตรา รัตนโน)
รองผู้อำนวยการฝ่ายวิชาการ

ลงชื่อ.....
(นางสาวจิตโสมนัส ชัยวงษ์)
ผู้อำนวยการ

วิทยาลัยอาชีวศึกษานครราชสีมา

ภาคเรียนที่ 2/2569
ครูที่ปรึกษา นางวลิศรา หนูกิจ
รหัสกลุ่มเรียน 692021201
ชื่อกลุ่มเรียน ช.1 ภษ. MEP

รหัสวิชา	ชื่อรายวิชา	ท.	ป.	น.	ช.	รหัสวิชา	ชื่อรายวิชา	ท.	ป.	น.	ช.
20000-1103	ภาษาไทยธุรกิจ	0	2	1	2	20212-2002	ภาษาอังกฤษเพื่องานบริการลูกค้า	2	2	3	4
20000-1202	ภาษาอังกฤษโครงงานบูรณาการวิชาชีพ	0	2	1	2	20212-2004	ภาษาอังกฤษเพื่อพนักงานบริการอาหารและเครื่องดื่ม	2	2	3	4
20000-1217	ภาษาอังกฤษเพื่องานท่องเที่ยว	0	2	1	2	20212-2017	ภาษาจีน 1	2	2	3	4
20000-1301	วิทยาศาสตร์พื้นฐานอาชีพ	1	2	2	3	Home Room	ชั่วโมงพบครูที่ปรึกษา				1
20000-1404	คณิตศาสตร์ธุรกิจและบริการ	2	0	2	2						
20000-1502	ประวัติศาสตร์ชาติไทย	0	2	1	2						
20000-2002	กิจกรรมลูกเสือวิสามัญ 2	0	2	0	2						
20001-1002	การพัฒนาอย่างยั่งยืน	1	2	2	3						
20200-1007	เศรษฐศาสตร์เบื้องต้น	2	0	2	2		รวม	12	20	21	33

เวลา	07:45 - 08:00	08:00 - 09:00	09:00 - 10:00	10:00 - 11:00	11:00 - 12:00	12:00 - 13:00	13:00 - 14:00	14:00 - 15:00	15:00 - 16:00	16:00 - 17:00	17:00 - 18:00	18:00 - 19:00
วัน/คาบ	กิจกรรมหน้าเสาธง	1	2	3	4	5	6	7	8	9	10	11
วันจันทร์		20000-1404 746 เจนณรงค์		20000-1103 732 จิญาวัลล์			20212-2004 11.33 ตามตะวัน		20212-2017 11.44 ณัฐชนน			
วันอังคาร		20000-1301 745 กาญจนา (อ)	20212-2002 11.46 สุจิตรา	20000-1217 11.46 สุจิตรา			20212-2004 11.33 ตามตะวัน					
วันพุธ		20200-1007 532 กรรชัย		20001-1002 736 รัศมี			Home Room วลิศรา	20000-2002 สนามหน้าเสาธง ชัญญา		20212-2002 11.46 สุจิตรา		
วันพฤหัสบดี		20000-1502 848 อินทุกานต์		20212-2002 11.46 สุจิตรา			20000-1301 745 กาญจนา (อ)		20212-2017 11.44 ณัฐชนน			
วันศุกร์		20001-1002 736 รัศมี	20000-1202 11.34 เบญจพร			20212-2017 11.44 ณัฐชนน						

ลงชื่อ.....
(นางสาวกาญจนา งามสมบัติ)
หัวหน้าแผนกวิชา

ลงชื่อ.....
(นางสุพัตรา ซึ้งศิริทรัพย์)
หัวหน้างานพัฒนาหลักสูตรฯ

ลงชื่อ.....
(นางสุจิตรา รัตนโน)
รองผู้อำนวยการฝ่ายวิชาการ

ลงชื่อ.....
(นางสาวจิตโสมนัส ชัยวงษ์)
ผู้อำนวยการ

วิทยาลัยอาชีวศึกษานครราชสีมา

ภาคเรียนที่ 2/2569
ครูที่ปรึกษา นางสาวณวรรณ์ศา
รหัสกลุ่มเรียน 692021601
ชื่อกลุ่มเรียน ช.1 กส.

รหัสวิชา	ชื่อรายวิชา	ท.	ป.	น.	ช.	รหัสวิชา	ชื่อรายวิชา	ท.	ป.	น.	ช.
20000-1103	ภาษาไทยธุรกิจ	0	2	1	2	20216-2011	การบริหารเวลาในงานสำนักงาน	1	2	2	3
20000-1203	การฟังและการพูดภาษาอังกฤษ	0	2	1	2	20216-2013	พิมพ์ไทยขั้นพัฒนาด้วยคอมพิวเตอร์	1	2	2	3
20000-1502	ประวัติศาสตร์ชาติไทย	0	2	1	2	20406-2001	การจัดดอกไม้	1	3	2	4
20000-2002	กิจกรรมลูกเสือวิสามัญ 2	0	2	0	2	Home Room	ชั่วโมงพบครูที่ปรึกษา				1
20001-1003	ธุรกิจเบื้องต้น	1	2	2	3						
20200-1003	การบัญชีเบื้องต้น	2	2	3	4						
20200-1005	พิมพ์อังกฤษดิจิทัล	0	4	2	4						
20216-2005	งานบุคลากรในสำนักงาน	1	2	2	3						
20216-2008	งานสำนักงานเชิงปฏิบัติการ	1	2	2	3		รวม	8	27	20	36

เวลา	07:45 - 08:00	08:00 - 09:00	09:00 - 10:00	10:00 - 11:00	11:00 - 12:00	12:00 - 13:00	13:00 - 14:00	14:00 - 15:00	15:00 - 16:00	16:00 - 17:00	17:00 - 18:00	18:00 - 19:00
วัน/คาบ	กิจกรรมหน้าเสาธง	1	2	3	4	5	6	7	8	9	10	11
วันจันทร์		20001-1003 523 เรณู		20000-1203 11.35 พนัชกร			20200-1003 11.65 ภัชชา		20200-1005 234 ณวรรณ์ศา			
วันอังคาร		20216-2013 232 ศุภนิดา			20216-2008 232 พัชรภร		20216-2011 233.1 ณวรรณ์ศา					
วันพุธ		20000-1103 732 จิญาวัลล์		20200-1005 234 ณวรรณ์ศา			Home Room ณวรรณ์ศา	20000-2002 สนามหน้าเสาธง ณวรรณ์ศา				
วันพฤหัสบดี		20000-1502 848 อินทุกานต์		20200-1003 11.65 ภัชชา			20216-2008 223 พัชรภร		20001-1003 523 เรณู			
วันศุกร์		20406-2001 711 รัตน์ชดะ					20216-2005 233.1 ณวรรณ์ศา					

ลงชื่อ.....
(นางเรณู อินทรกำแหง)
หัวหน้าแผนกวิชา

ลงชื่อ.....
(นางสุพัตรา ซึ้งศิริทรัพย์)
หัวหน้างานพัฒนาหลักสูตรฯ

ลงชื่อ.....
(นางสุจิตรา รัตนโน)
รองผู้อำนวยการฝ่ายวิชาการ

ลงชื่อ.....
(นางสาวจิตโสมนัส ชัยวงษ์)
ผู้อำนวยการ

วิทยาลัยอาชีวศึกษานครราชสีมา

ภาคเรียนที่ 2/2569
ครูที่ปรึกษา นางอทิติยา ธงสันเทียะ
รหัสกลุ่มเรียน 692140101
ชื่อกลุ่มเรียน ช.1 คจ.1

รหัสวิชา	ชื่อรายวิชา	ท.	ป.	น.	ช.	รหัสวิชา	ชื่อรายวิชา	ท.	ป.	น.	ช.
20000-1103	ภาษาไทยธุรกิจ	0	2	1	2	21401-2010	การปฏิบัติงานคลังสินค้าด้วยเทคโนโลยี	2	2	3	4
20000-1203	การฟังและการพูดภาษาอังกฤษ	0	2	1	2	Home Room	ชั่วโมงพบครูที่ปรึกษา				1
20000-1301	วิทยาศาสตร์พื้นฐานอาชีพ	1	2	2	3						
20000-1504	อาเซียนศึกษา	1	0	1	1						
20000-2002	กิจกรรมลูกเสือวิสามัญ 2	0	2	0	2						
20001-1005	การใช้เทคโนโลยีดิจิทัลเพื่ออาชีพ	2	2	3	4						
21401-1001	ขัพพลายเชนเบื้องต้น	1	2	2	3						
21401-2004	การตรวจสอบสินค้าตามมาตรฐานห้องเย็น	2	2	3	4						
21401-2005	การจัดเก็บรักษาสินค้าอันตราย	2	2	3	4		รวม	11	18	19	30

เวลา	07:45 - 08:00	08:00 - 09:00	09:00 - 10:00	10:00 - 11:00	11:00 - 12:00	12:00 - 13:00	13:00 - 14:00	14:00 - 15:00	15:00 - 16:00	16:00 - 17:00	17:00 - 18:00	18:00 - 19:00
วัน/คาบ	กิจกรรมหน้าเสาธง	1	2	3	4	5	6	7	8	9	10	11
วันจันทร์		21401-1001 633 ณัฏฐนันท์			20000-1301 725 นะโม		21401-2004 632 ชลกานต์					
วันอังคาร		21401-2010 531 ประภาพร		21401-2005 613 อทิติยา			20001-1005 133 กุลรพี					
วันพุธ		20000-1203 11.35 พนัชกร	20000-1504 737 ปิญจนา	20000-1103 732 จิญาวัลล์			Home Room อทิติยา	20000-2002 สนามหน้าเสาธง ชลกานต์				
วันพฤหัสบดี		21401-2004 632 ชลกานต์		21401-2010 531 ประภาพร			20000-1203 11.35 พนัชกร					
วันศุกร์		21401-2005 613 อทิติยา		20000-1301 725 นะโม			20001-1005 133 กุลรพี					

ลงชื่อ.....
(นายวรพล อินทรกำแหง)
หัวหน้าแผนกวิชา

ลงชื่อ.....
(นางสุพัตรา ยิ่งศิริทรัพย์)
หัวหน้างานพัฒนาหลักสูตรฯ

ลงชื่อ.....
(นางสุจิตรา รัตนโน)
รองผู้อำนวยการฝ่ายวิชาการ

ลงชื่อ.....
(นางสาวจิตโสมนัส ชัยวงษ์)
ผู้อำนวยการ

วิทยาลัยอาชีวศึกษานครราชสีมา

ภาคเรียนที่ 2/2569
ครูที่ปรึกษา นางสาวณัฏฐนันท์
รหัสกลุ่มเรียน 692140102
ชื่อกลุ่มเรียน ช.1 ลจ.2

รหัสวิชา	ชื่อรายวิชา	ท.	ป.	น.	ช.	รหัสวิชา	ชื่อรายวิชา	ท.	ป.	น.	ช.
20000-1103	ภาษาไทยธุรกิจ	0	2	1	2	21401-2010	การปฏิบัติงานคลังสินค้าด้วยเทคโนโลยี	2	2	3	4
20000-1203	การฟังและการพูดภาษาอังกฤษ	0	2	1	2	Home Room	ชั่วโมงพบครูที่ปรึกษา				1
20000-1301	วิทยาศาสตร์พื้นฐานอาชีพ	1	2	2	3						
20000-1504	อาเซียนศึกษา	1	0	1	1						
20000-2002	กิจกรรมลูกเสือวิสามัญ 2	0	2	0	2						
20001-1005	การใช้เทคโนโลยีดิจิทัลเพื่ออาชีพ	2	2	3	4						
21401-1001	ขัพพลายเชนเบื้องต้น	1	2	2	3						
21401-2004	การตรวจสอบสินค้าตามมาตรฐานห้องเย็น	2	2	3	4						
21401-2005	การจัดเก็บรักษาสินค้าอันตราย	2	2	3	4		รวม	11	18	19	30

เวลา	07:45 - 08:00	08:00 - 09:00	09:00 - 10:00	10:00 - 11:00	11:00 - 12:00	12:00 - 13:00	13:00 - 14:00	14:00 - 15:00	15:00 - 16:00	16:00 - 17:00	17:00 - 18:00	18:00 - 19:00
วัน/คาบ	กิจกรรมหน้าเสาธง	1	2	3	4	5	6	7	8	9	10	11
วันจันทร์		21401-2004 632 ชลกานต์		20000-1301 725 นะโม		20001-1005 133 กุลรพี						
วันอังคาร		21401-2005 613 อทิติยา					20000-1301 725 นะโม					
วันพุธ		20000-1504 737 ปัญจนา	21401-1001 633 ณัฏฐนันท์				Home Room ณัฏฐนันท์	20000-2002 สนามหน้าเสาธง บังอร				
วันพฤหัสบดี		21401-2010 531 ประภาพร		20000-1203 11.35 พนัชกร			21401-2004 632 ชลกานต์					
วันศุกร์		21401-2010 531 ประภาพร		21401-2005 613 อทิติยา				20000-1103 732 จิญาวัลล์				

ลงชื่อ.....
(นายวรพล อินทรกำแหง)
หัวหน้าแผนกวิชา

ลงชื่อ.....
(นางสุพัตรา ชิ้งศิริทรัพย์)
หัวหน้างานพัฒนาหลักสูตรฯ

ลงชื่อ.....
(นางสุจิตรา รัตนโน)
รองผู้อำนวยการฝ่ายวิชาการ

ลงชื่อ.....
(นางสาวจิตโสมนัส ชัยวงษ์)
ผู้อำนวยการ

วิทยาลัยอาชีวศึกษานครราชสีมา

ภาคเรียนที่ 2/2569
ครูที่ปรึกษา นางสาวมยุรี พงษ์ศิริจันทร์
รหัสกลุ่มเรียน 692191001
ชื่อกลุ่มเรียน ช.1 ทด.1

รหัสวิชา	ชื่อรายวิชา	ท.	ป.	น.	ช.	รหัสวิชา	ชื่อรายวิชา	ท.	ป.	น.	ช.
20000-1103	ภาษาไทยธุรกิจ	0	2	1	2	21910-2011	การเขียนโปรแกรมเชิงวัตถุเบื้องต้น	2	2	3	4
20000-1203	การฟังและการพูดภาษาอังกฤษ	0	2	1	2	21910-2015	โปรแกรมมัลติมีเดีย	2	2	3	4
20000-1222	ภาษาจีนเพื่อการสื่อสารในชีวิตประจำวัน	0	2	1	2	Home Room	ชั่วโมงพบครูที่ปรึกษา				1
20000-1602	เพศวิถีศึกษา	1	0	1	1						
20000-2002	กิจกรรมลูกเสือวิสามัญ 2	0	2	0	2						
20001-1002	การพัฒนาอย่างยั่งยืน	1	2	2	3						
21900-1004	หลักการวิเคราะห์และออกแบบระบบเชิงวัตถุ	1	2	2	3						
21910-1004	พาณิชย์อิเล็กทรอนิกส์เบื้องต้น	1	2	2	3						
21910-2003	องค์ประกอบศิลป์สำหรับงานกราฟิก	2	2	3	4		รวม	10	20	19	31

เวลา	07:45 - 08:00	08:00 - 09:00	09:00 - 10:00	10:00 - 11:00	11:00 - 12:00	12:00 - 13:00	13:00 - 14:00	14:00 - 15:00	15:00 - 16:00	16:00 - 17:00	17:00 - 18:00	18:00 - 19:00
วัน/คาบ	กิจกรรมหน้าเสาธง	1	2	3	4	5	6	7	8	9	10	11
วันจันทร์		21910-2011 143 กิตติศักดิ์					20000-1222 11.42 พิมพ์ชวัญ		20000-1103 732 จิญาวัลล์			
วันอังคาร		21910-2003 143 มยุรี					21900-1004 135 ธันยภรณ์					
วันพุธ		20001-1002 736 รัศมี		20000-1203 11.32 สิริวรินทร์	20000-1602 743 กวิน		Home Room มยุรี	20000-2002 สนามหน้าเสาธง ประสิทธิพร				
วันพฤหัสบดี		21910-2015 131 กฤติกา										
วันศุกร์		21910-1004 133 กฤติกา				20000-1103 732 จิญาวัลล์	20000-1203 11.32 สิริวรินทร์	20001-1002 736 รัศมี				

ลงชื่อ.....
(นางนิธิวรรณ รุ่งรังษี)
หัวหน้าแผนกวิชา

ลงชื่อ.....
(นางสุพัตรา ชื่นศิริทรัพย์)
หัวหน้างานพัฒนาหลักสูตรฯ

ลงชื่อ.....
(นางสุจิตรา รัตนโน)
รองผู้อำนวยการฝ่ายวิชาการ

ลงชื่อ.....
(นางสาวจิตโสมนัส ชัยวงษ์)
ผู้อำนวยการ

วิทยาลัยอาชีวศึกษานครราชสีมา

ภาคเรียนที่ 2/2569
ครูที่ปรึกษา นางสาวประสิทธิพร แท่นพิทักษ์
รหัสกลุ่มเรียน 692191002
ชื่อกลุ่มเรียน ช.1 ทด.2

รหัสวิชา	ชื่อรายวิชา	ท.	ป.	น.	ช.	รหัสวิชา	ชื่อรายวิชา	ท.	ป.	น.	ช.
20000-1103	ภาษาไทยธุรกิจ	0	2	1	2	21910-2011	การเขียนโปรแกรมเชิงวัตถุเบื้องต้น	2	2	3	4
20000-1203	การฟังและการพูดภาษาอังกฤษ	0	2	1	2	21910-2015	โปรแกรมมัลติมีเดีย	2	2	3	4
20000-1222	ภาษาจีนเพื่อการสื่อสารในชีวิตประจำวัน	0	2	1	2	Home Room	ชั่วโมงพบครูที่ปรึกษา				1
20000-1602	เพศวิถีศึกษา	1	0	1	1						
20000-2002	กิจกรรมลูกเสือวิสามัญ 2	0	2	0	2						
20001-1002	การพัฒนาอย่างยั่งยืน	1	2	2	3						
21900-1004	หลักการวิเคราะห์และออกแบบระบบเชิงวัตถุ	1	2	2	3						
21910-1004	พาณิชย์อิเล็กทรอนิกส์เบื้องต้น	1	2	2	3						
21910-2003	องค์ประกอบศิลป์สำหรับงานกราฟิก	2	2	3	4		รวม	10	20	19	31

เวลา	07:45 - 08:00	08:00 - 09:00	09:00 - 10:00	10:00 - 11:00	11:00 - 12:00	12:00 - 13:00	13:00 - 14:00	14:00 - 15:00	15:00 - 16:00	16:00 - 17:00	17:00 - 18:00	18:00 - 19:00
วัน/คาบ	กิจกรรมหน้าเสาธง	1	2	3	4	5	6	7	8	9	10	11
วันจันทร์		20000-1103 732 จิญาวัลล์		20000-1203 11.32 สิริวรินทร์								
วันอังคาร		21910-2015 ศูนย์ภาษา ประสิทธิพร					20000-1222 11.42 พิมพ์ขวัญ		20001-1002 736 รัศมี			
วันพุธ		21910-2011 143 กิตติศักดิ์					Home Room ประสิทธิพร	20000-2002 สนามหน้าเสาธง เทพฤทธิ์				
วันพฤหัสบดี		20001-1002 736 รัศมี				20000-1602 743 กวิน	21900-1004 135 ธันยภรณ์					
วันศุกร์		21910-2003 143 มยุรี					21910-1004 142 กฤติกา					

ลงชื่อ.....
(นางนิธิวรรณ รุ่งรังษี)
หัวหน้าแผนกวิชา

ลงชื่อ.....
(นางสุพัตรา ยิ่งศิริทรัพย์)
หัวหน้างานพัฒนาหลักสูตรฯ

ลงชื่อ.....
(นางสุจิตรา รัตนโน)
รองผู้อำนวยการฝ่ายวิชาการ

ลงชื่อ.....
(นางสาวจิตโสมนัส ชัยวงษ์)
ผู้อำนวยการ

วิทยาลัยอาชีวศึกษานครราชสีมา

ภาคเรียนที่ 2/2569
ครูที่ปรึกษา นางสาวรมย์รวินท์ วัดถัง
รหัสกลุ่มเรียน 692130201
ชื่อกลุ่มเรียน ช.1 กบส.(ทวิภาคี)

รหัสวิชา	ชื่อรายวิชา	ท.	ป.	น.	ช.	รหัสวิชา	ชื่อรายวิชา	ท.	ป.	น.	ช.
20000-1103	ภาษาไทยธุรกิจ	0	2	1	2	21804-2028	การพัฒนาบุคลิกภาพในงานอาชีพแฟชั่น	1	4	3	5
20000-1201	ภาษาอังกฤษเพื่อการสื่อสาร	0	2	1	2	Home Room	ชั่วโมงพบครูที่ปรึกษา				1
20000-1301	วิทยาศาสตร์พื้นฐานอาชีพ	1	2	2	3						
20000-1603	พลศึกษาเพื่อพัฒนาสุขภาพ	0	2	1	2						
20000-2002	กิจกรรมลูกเสือวิสามัญ 2	0	2	0	2						
20001-1004	กฎหมายแรงงาน	1	0	1	1						
21300-1004	เสริมสร้างสุขภาพและสมรรถภาพทางกาย	2	2	3	4						
21302-2011	สุขศึกษาและความเสื่อมทางกาย	1	2	2	3						
21302-2020	การแพทย์ทางเลือกและเวชศาสตร์ชะลอวัย	2	2	3	4		รวม	8	20	17	29

เวลา	07:45 - 08:00	08:00 - 09:00	09:00 - 10:00	10:00 - 11:00	11:00 - 12:00	12:00 - 13:00	13:00 - 14:00	14:00 - 15:00	15:00 - 16:00	16:00 - 17:00	17:00 - 18:00	18:00 - 19:00
วัน/คาบ	กิจกรรมหน้าเสาธง	1	2	3	4	5	6	7	8	9	10	11
วันจันทร์		21300-1004 11.24 พิชามญช์		20000-1103 732 จีญาวัลล์			20000-1201 11.34 เบญจพร					
วันอังคาร		20000-1301 745 กาญจนา (อ)	21302-2020 11.23 รมย์รวินท์			21300-1004 11.24 พิชามญช์						
วันพุธ		21302-2011 11.24 พิชามญช์			20001-1004 523 เรณู		Home Room รมย์รวินท์	20000-2002 สนามหน้าเสาธง เจนณรงค์				
วันพฤหัสบดี		21804-2028 11.23 รมย์รวินท์		20000-1603 สนามบาส นัฐพงษ์			20000-1301 745 กาญจนา (อ)					
วันศุกร์		21804-2028 11.23 รมย์รวินท์				21302-2020 11.23 รมย์รวินท์						

ลงชื่อ.....
(นางสาวมาลัย จินากูล)
หัวหน้าแผนกวิชา

ลงชื่อ.....
(นางสุพัตรา ซึ่งศิริทรัพย์)
หัวหน้างานพัฒนาหลักสูตรฯ

ลงชื่อ.....
(นางสุจิตรา รัตนโน)
รองผู้อำนวยการฝ่ายวิชาการ

ลงชื่อ.....
(นางสาวจิตโสมนัส ชัยวงษ์)
ผู้อำนวยการ

วิทยาลัยอาชีวศึกษานครราชสีมา

ภาคเรียนที่ 2/2569
ครูที่ปรึกษา นางสาวเมวิกา ริคะรมย์
รหัสกลุ่มเรียน 692160201
ชื่อกลุ่มเรียน ช.1 อบ.

รหัสวิชา	ชื่อรายวิชา	ท.	ป.	น.	ช.	รหัสวิชา	ชื่อรายวิชา	ท.	ป.	น.	ช.
20000-1103	ภาษาไทยธุรกิจ	0	2	1	2	21602-2010	คอมพิวเตอร์เพื่อการออกแบบ	1	2	2	3
20000-1203	การฟังและการพูดภาษาอังกฤษ	0	2	1	2	21602-2020	การออกแบบเครื่องหมายและสัญลักษณ์	1	3	2	4
20000-1603	พลศึกษาเพื่อพัฒนาสุขภาพ	0	2	1	2	Home Room	ชั่วโมงพบครูที่ปรึกษา				1
20000-2002	กิจกรรมลูกเสือวิสามัญ 2	0	2	0	2						
20001-1001	สุขภาพความปลอดภัยและสิ่งแวดล้อม	1	2	2	3						
21600-1001	ความคิดสร้างสรรค์ทางศิลปะ	1	3	2	4						
21600-1006	การเขียนแบบเพื่องานศิลปกรรม	1	3	2	4						
21600-1008	การถ่ายภาพเพื่องานศิลปกรรม	1	3	2	4						
21602-2002	การใช้สีเพื่องานออกแบบ	1	3	2	4		รวม	7	27	17	35

เวลา	07:45 - 08:00	08:00 - 09:00	09:00 - 10:00	10:00 - 11:00	11:00 - 12:00	12:00 - 13:00	13:00 - 14:00	14:00 - 15:00	15:00 - 16:00	16:00 - 17:00	17:00 - 18:00	18:00 - 19:00
วัน/คาบ	กิจกรรมหน้าเสาธง	1	2	3	4	5	6	7	8	9	10	11
วันจันทร์		21602-2002 912 ชมพูนุท		20000-1203 11.35 พนัชกร			20000-1603 สนามบาส จักริน		20001-1001 734 นัฐพงษ์			
วันอังคาร		21602-2020 912 ชมพูนุท					21602-2010 914 ภิชเนตร					
วันพุธ		20000-1103 732 จิญาวัลล์		20001-1001 734 นัฐพงษ์			Home Room เมวิกา	20000-2002 สนามหน้าเสาธง นัฐพงษ์				
วันพฤหัสบดี		21600-1008 922 สุภมาศ					21600-1001 921 สุภมาศ	21602-2002 912 ชมพูนุท				
วันศุกร์		21600-1001 921 สุภมาศ					21600-1006 923 เมวิกา					

ลงชื่อ.....
(นายชัยรัตน์ ชัยปัทมานนท์)
หัวหน้าแผนกวิชา

ลงชื่อ.....
(นางสุพัตรา ซึ้งศิริทรัพย์)
หัวหน้างานพัฒนาหลักสูตรฯ

ลงชื่อ.....
(นางสุจิตรา รัตนโน)
รองผู้อำนวยการฝ่ายวิชาการ

ลงชื่อ.....
(นางสาวจิตโสมนัส ชัยวงษ์)
ผู้อำนวยการ

วิทยาลัยอาชีวศึกษานครราชสีมา

ภาคเรียนที่ 2/2569
ครูที่ปรึกษา นางสาวชมพูนุท หวังกลุ่มกลาง
รหัสกลุ่มเรียน 692160801
ชื่อกลุ่มเรียน ช.1 คก.

รหัสวิชา	ชื่อรายวิชา	ท.	ป.	น.	ช.	รหัสวิชา	ชื่อรายวิชา	ท.	ป.	น.	ช.
20000-1103	ภาษาไทยธุรกิจ	0	2	1	2	21608-2004	การออกแบบกราฟิกสิ่งพิมพ์ดิจิทัล	1	4	3	5
20000-1203	การฟังและการพูดภาษาอังกฤษ	0	2	1	2	21608-2010	การสร้างสรรค์งานการ์ตูน	1	4	3	5
20000-1603	พลศึกษาเพื่อพัฒนาสุขภาพ	0	2	1	2	Home Room	ชั่วโมงพบครูที่ปรึกษา				1
20000-2002	กิจกรรมลูกเสือวิสามัญ 2	0	2	0	2						
20001-1001	สุขภาพความปลอดภัยและสิ่งแวดล้อม	1	2	2	3						
21600-1006	การเขียนแบบเพื่องานศิลปกรรม	1	3	2	4						
21600-1007	หลักการใช้สี	1	2	2	3						
21602-2029	การออกแบบเครื่องประดับ	1	3	2	4						
21608-2001	การออกแบบกราฟิกพื้นฐาน	1	3	2	4		รวม	7	29	19	37

เวลา	07:45 - 08:00	08:00 - 09:00	09:00 - 10:00	10:00 - 11:00	11:00 - 12:00	12:00 - 13:00	13:00 - 14:00	14:00 - 15:00	15:00 - 16:00	16:00 - 17:00	17:00 - 18:00	18:00 - 19:00
วัน/คาบ	กิจกรรมหน้าเสาธง	1	2	3	4	5	6	7	8	9	10	11
วันจันทร์		21608-2004 914 ภิชเนตร					21608-2004 914 ภิชเนตร	21602-2029 914 ชมพูนุท				
วันอังคาร		20000-1103 732 จิญาวัลล์		20000-1603 สนามบาส จักริน			21608-2010 921 สุภมาศ					
วันพุธ		21602-2029 912 ชมพูนุท		21608-2010 921 สุภมาศ			Home Room ชมพูนุท	20000-2002 สนามหน้าเสาธง นัฐพงษ์		21608-2001 914 ภิชเนตร		
วันพฤหัสบดี		21600-1006 923 เมริกา					20000-1203 11.41 ชัญญา		20001-1001 734 นัฐพงษ์			
วันศุกร์		21608-2001 914 ภิชเนตร				20001-1001 734 นัฐพงษ์	21600-1007 912 ชมพูนุท					

ลงชื่อ.....
(นายชัยรัตน์ ชัยปัทมานนท์)
หัวหน้าแผนกวิชา

ลงชื่อ.....
(นางสุพัตรา ชื่นศิริทรัพย์)
หัวหน้างานพัฒนาหลักสูตรฯ

ลงชื่อ.....
(นางสุจิตรา รัตนโน)
รองผู้อำนวยการฝ่ายวิชาการ

ลงชื่อ.....
(นางสาวจิตโสมนัส ชัยวงษ์)
ผู้อำนวยการ

วิทยาลัยอาชีวศึกษานครราชสีมา

ภาคเรียนที่ 2/2569
ครูที่ปรึกษา นายนพดล จะเชิง
รหัสกลุ่มเรียน 692180401
ชื่อกลุ่มเรียน ช.1 ฟช.

รหัสวิชา	ชื่อรายวิชา	ท.	ป.	น.	ช.	รหัสวิชา	ชื่อรายวิชา	ท.	ป.	น.	ช.
20000-1103	ภาษาไทยธุรกิจ	0	2	1	2	21804-2025	ความรู้เรื่องสิ่งทอ	1	2	2	3
20000-1203	การฟังและการพูดภาษาอังกฤษ	0	2	1	2	Home Room	ชั่วโมงพบครูที่ปรึกษา				1
20000-1401	คณิตศาสตร์พื้นฐานอาชีพ	2	0	2	2						
20000-1601	ทักษะการดำรงชีวิตเพื่อพัฒนาสุขภาวะ	2	0	2	2						
20000-2002	กิจกรรมลูกเสือวิสามัญ 2	0	2	0	2						
20001-1002	การพัฒนาอย่างยั่งยืน	1	2	2	3						
21804-2005	เสื้อผ้าสตรีเบื้องต้น	1	6	3	7						
21804-2012	กระโปรงสตรี	1	6	3	7						
21804-2015	การตกแต่งเสื้อผ้า	1	4	3	5		รวม	9	26	19	36

เวลา	07:45 - 08:00	08:00 - 09:00	09:00 - 10:00	10:00 - 11:00	11:00 - 12:00	12:00 - 13:00	13:00 - 14:00	14:00 - 15:00	15:00 - 16:00	16:00 - 17:00	17:00 - 18:00	18:00 - 19:00
วัน/คาบ	กิจกรรมหน้าเสาธง	1	2	3	4	5	6	7	8	9	10	11
วันจันทร์		21804-2005 834 สมฤทัย				21804-2005 834 สมฤทัย		20000-1401 746 เจนณรงค์				
วันอังคาร		21804-2005 834 สมฤทัย		20000-1203 11.35 พนัชกร			21804-2012 834 สมฤทัย					
วันพุธ		20000-1103 723 สายพิณ		20001-1002 745 รัศมี			Home Room นพดล	20000-2002 สนามหน้าเสาธง วิธูรัศมี์				
วันพฤหัสบดี		21804-2015 838 สุดาทิพย์					21804-2015 838 สุดาทิพย์	21804-2012 834 สมฤทัย				
วันศุกร์		20001-1002 736 รัศมี	21804-2025 832 นพดล				20000-1601 733 จักริน					

ลงชื่อ.....
(นางสุดาทิพย์ เตชมะเริง)
หัวหน้าแผนกวิชา

ลงชื่อ.....
(นางสุพัตรา ชื่นศิริทรัพย์)
หัวหน้างานพัฒนาหลักสูตรฯ

ลงชื่อ.....
(นางสุจิตรา รัตนโน)
รองผู้อำนวยการฝ่ายวิชาการ

ลงชื่อ.....
(นางสาวจิตโสมนัส ชัยวงษ์)
ผู้อำนวยการ

วิทยาลัยอาชีวศึกษานครราชสีมา

ภาคเรียนที่ 2/2569
ครูที่ปรึกษา นางสาวจารุณี คนคล่อง
รหัสกลุ่มเรียน 692150401
ชื่อกลุ่มเรียน ช.1 อ.1

รหัสวิชา	ชื่อรายวิชา	ท.	ป.	น.	ช.	รหัสวิชา	ชื่อรายวิชา	ท.	ป.	น.	ช.
20000-1103	ภาษาไทยธุรกิจ	0	2	1	2	21504-2021	อาหารและเครื่องดื่มสมุนไพร	1	3	2	4
20000-1203	การฟังและการพูดภาษาอังกฤษ	0	2	1	2	21504-2023	อาหารมังสวิรัติ	1	3	2	4
20000-1401	คณิตศาสตร์พื้นฐานอาชีพ	2	0	2	2	Home Room	ชั่วโมงพบครูที่ปรึกษา				1
20000-1502	ประวัติศาสตร์ชาติไทย	0	2	1	2						
20000-2002	กิจกรรมลูกเสือวิสามัญ 2	0	2	0	2						
20001-1001	สุขภาพความปลอดภัยและสิ่งแวดล้อม	1	2	2	3						
21500-1001	โภชนาการ	1	4	3	5						
21500-1002	บริหารจัดการวัตถุดิบอาหาร	1	2	2	3						
21504-2001	อาหารไทยเบื้องต้น	1	4	3	5		รวม	8	26	19	35

เวลา	07:45 - 08:00	08:00 - 09:00	09:00 - 10:00	10:00 - 11:00	11:00 - 12:00	12:00 - 13:00	13:00 - 14:00	14:00 - 15:00	15:00 - 16:00	16:00 - 17:00	17:00 - 18:00	18:00 - 19:00
วัน/คาบ		1	2	3	4	5	6	7	8	9	10	11
วันจันทร์	กิจกรรมหน้าเสาธง	21504-2001 822 อภิสิทธิ์,วิชุดา						20000-1401 746 เจนณรงค์				
วันอังคาร		20000-1502 848 อินทุกานต์		20000-1103 732 จิญาวัลส์			20001-1001 733 จักริน					
วันพุธ		21500-1001 10.2 ณัฐปคัลภ์					Home Room จารุณี	20000-2002 สนามหน้าเสาธง อภิสิทธิ์				
วันพฤหัสบดี		21504-2021 822 จันทร์เพ็ญ					21500-1001 10.2 ณัฐปคัลภ์	20000-1203 11.35 พนัชกร				
วันศุกร์		21504-2023 821 อภิสิทธิ์					21500-1002 10.2 ณัฐปคัลภ์					

ลงชื่อ.....
(นางสาวกัญญาภัทร มองหิมาย)
หัวหน้าแผนกวิชา

ลงชื่อ.....
(นางสุพัตรา ซึ้งศิริทรัพย์)
หัวหน้างานพัฒนาหลักสูตรฯ

ลงชื่อ.....
(นางสุจิตรา รัตนโน)
รองผู้อำนวยการฝ่ายวิชาการ

ลงชื่อ.....
(นางสาวจิตโสมนัส ชัยวงษ์)
ผู้อำนวยการ

วิทยาลัยอาชีวศึกษานครราชสีมา

ภาคเรียนที่ 2/2569
ครูที่ปรึกษา นางสาวจันทร์เพ็ญ ขามชัยกุล
รหัสกลุ่มเรียน 692150402
ชื่อกลุ่มเรียน ช.1 อ.2

รหัสวิชา	ชื่อรายวิชา	ท.	ป.	น.	ช.	รหัสวิชา	ชื่อรายวิชา	ท.	ป.	น.	ช.
20000-1103	ภาษาไทยธุรกิจ	0	2	1	2	21504-2021	อาหารและเครื่องดื่มสมุนไพร	1	3	2	4
20000-1203	การฟังและการพูดภาษาอังกฤษ	0	2	1	2	21504-2023	อาหารมังสวิรัติ	1	3	2	4
20000-1401	คณิตศาสตร์พื้นฐานอาชีพ	2	0	2	2	Home Room	ชั่วโมงพบครูที่ปรึกษา				1
20000-1502	ประวัติศาสตร์ชาติไทย	0	2	1	2						
20000-2002	กิจกรรมลูกเสือวิสามัญ 2	0	2	0	2						
20001-1001	สุขภาพความปลอดภัยและสิ่งแวดล้อม	1	2	2	3						
21500-1001	โภชนาการ	1	4	3	5						
21500-1002	บริหารจัดการวัตถุดิบอาหาร	1	2	2	3						
21504-2001	อาหารไทยเบื้องต้น	1	4	3	5		รวม	8	26	19	35

เวลา	07:45 - 08:00	08:00 - 09:00	09:00 - 10:00	10:00 - 11:00	11:00 - 12:00	12:00 - 13:00	13:00 - 14:00	14:00 - 15:00	15:00 - 16:00	16:00 - 17:00	17:00 - 18:00	18:00 - 19:00
วัน/คาบ	กิจกรรมหน้าเสาธง	1	2	3	4	5	6	7	8	9	10	11
วันจันทร์		21500-1001 811 ณัฐปคัลภ์						21500-1002 10.2 ณัฐปคัลภ์	20001-1001 733 จักริน			
วันอังคาร		21500-1002 10.1 ณัฐปคัลภ์			21504-2001 814 อภิสิทธิ์,วิชุดา							
วันพุธ		20000-1203 11.32 สิริวรินทร์		20001-1001 733 จักริน			Home Room จันทร์เพ็ญ	20000-2002 สนามหน้าเสาธง จันทร์เพ็ญ				
วันพฤหัสบดี		20000-1103 732 จิญาวัลล์		20000-1401 746 เจนณรงค์			21504-2023 813 รัญน์ณภัทร					
วันศุกร์		20000-1502 848 อินทุกานต์			21504-2021 814 จันทร์เพ็ญ							

ลงชื่อ.....
(นางสาวกัญญาภัทร มองทิมาย)
หัวหน้าแผนกวิชา

ลงชื่อ.....
(นางสุพัตรา ซึ้งศิริทรัพย์)
หัวหน้างานพัฒนาหลักสูตรฯ

ลงชื่อ.....
(นางสุจิตรา รัตนโน)
รองผู้อำนวยการฝ่ายวิชาการ

ลงชื่อ.....
(นางสาวจิตโสมนัส ชัยวงษ์)
ผู้อำนวยการ

วิทยาลัยอาชีวศึกษานครราชสีมา

ภาคเรียนที่ 2/2569
ครูที่ปรึกษา นางสาววิฐรัศมิ์ เรืองสุวรรณ์
รหัสกลุ่มเรียน 692040601
ชื่อกลุ่มเรียน ช.1 คก.

รหัสวิชา	ชื่อรายวิชา	ท.	ป.	น.	ช.	รหัสวิชา	ชื่อรายวิชา	ท.	ป.	น.	ช.
20000-1103	ภาษาไทยธุรกิจ	0	2	1	2	20406-2011	งานมาลัย	1	4	3	5
20000-1203	การฟังและการพูดภาษาอังกฤษ	0	2	1	2	22002-2025	ดนตรีพื้นบ้าน	1	3	2	4
20000-1303	วิทยาศาสตร์เพื่ออาชีพธุรกิจและบริการ	1	2	2	3	Home Room	ชั่วโมงพบครูที่ปรึกษา				1
20000-1502	ประวัติศาสตร์ชาติไทย	0	2	1	2						
20000-2002	กิจกรรมลูกเสือวิสามัญ 2	0	2	0	2						
20001-1004	กฎหมายแรงงาน	1	0	1	1						
20400-1003	หลักการประกอบอาหาร	1	4	3	5						
20406-2005	สัมมนาวิชาชีพคหกรรม	1	2	2	3						
20406-2007	งานดอกไม้สด	1	4	3	5		รวม	7	27	19	35

เวลา	07:45 - 08:00	08:00 - 09:00	09:00 - 10:00	10:00 - 11:00	11:00 - 12:00	12:00 - 13:00	13:00 - 14:00	14:00 - 15:00	15:00 - 16:00	16:00 - 17:00	17:00 - 18:00	18:00 - 19:00
วัน/คาบ	กิจกรรมหน้าเสาธง	1	2	3	4	5	6	7	8	9	10	11
วันจันทร์		20400-1003 813 พิมพ์ยภัค						22002-2025 713 เอกพันธ์				
วันอังคาร		22002-2025 713 เอกพันธ์		20000-1303 736 รัศมี			20406-2005 714 วิฐรัศมิ์					
วันพุธ		20000-1203 11.32 สิริวรินทร์		20406-2007 711 รัตน์ชตะ	20001-1004 523 เรณู		Home Room วิฐรัศมิ์	20000-2002 สนามหน้าเสาธง วิฐรัศมิ์				
วันพฤหัสบดี		20000-1103 732 จิญาวัลล์		20000-1303 736 รัศมี	20406-2007 711 รัตน์ชตะ		20406-2007 711 รัตน์ชตะ					
วันศุกร์		20000-1502 848 อินทุภานต์		20406-2011 713 เอกพันธ์			20406-2011 713 เอกพันธ์					

ลงชื่อ.....
(นายจาตุรงค์ เอี่ยมสะอาด)
หัวหน้าแผนกวิชา

ลงชื่อ.....
(นางสุพัตรา ซื่อศิริทรัพย์)
หัวหน้างานพัฒนาหลักสูตรฯ

ลงชื่อ.....
(นางสุจิตรา รัตนโน)
รองผู้อำนวยการฝ่ายวิชาการ

ลงชื่อ.....
(นางสาวจิตโสมนัส ชัยวงษ์)
ผู้อำนวยการ

วิทยาลัยอาชีวศึกษานครราชสีมา

ภาคเรียนที่ 2/2569
ครูที่ปรึกษา นางสาวกรกฎ อุดมภ์
รหัสกลุ่มเรียน 692070101
ชื่อกลุ่มเรียน ช.1 กร.1

รหัสวิชา	ชื่อรายวิชา	ท.	ป.	น.	ช.	รหัสวิชา	ชื่อรายวิชา	ท.	ป.	น.	ช.
20000-1103	ภาษาไทยธุรกิจ	0	2	1	2	20702-2003	มัคคุเทศก์	1	4	3	5
20000-1203	การฟังและการพูดภาษาอังกฤษ	0	2	1	2	Home Room	ชั่วโมงพบครูที่ปรึกษา				1
20000-1401	คณิตศาสตร์พื้นฐานอาชีพ	2	0	2	2						
20000-1502	ประวัติศาสตร์ชาติไทย	0	2	1	2						
20000-2002	กิจกรรมลูกเสือวิสามัญ 2	0	2	0	2						
20001-1002	การพัฒนาอย่างยั่งยืน	1	2	2	3						
20700-1001	อุตสาหกรรมท่องเที่ยว	1	2	2	3						
20701-2007	งานส่วนหน้าโรงแรม	2	2	3	4						
20701-2022	เครื่องดื่มและการผสมเครื่องดื่ม	2	2	3	4		รวม	9	20	18	30

เวลา	07:45 - 08:00	08:00 - 09:00	09:00 - 10:00	10:00 - 11:00	11:00 - 12:00	12:00 - 13:00	13:00 - 14:00	14:00 - 15:00	15:00 - 16:00	16:00 - 17:00	17:00 - 18:00	18:00 - 19:00
วัน/คาบ		1	2	3	4	5	6	7	8	9	10	11
วันจันทร์	กิจกรรมหน้าเสาธง	20701-2007 422 อนุรัตน์				20000-1203 11.32 สิริวรินทร์	20000-1103 732 จิญาวัลล์					
วันอังคาร		20000-1203 11.32 สิริวรินทร์	20001-1002 745 กาญจนา (อ)		20700-1001 443 อรสา							
วันพุธ		20000-1502 848 อินทุกานต์		20000-1401 746 เจนณเรงค์			Home Room กรกฎ	20000-2002 สนามหน้าเสาธง นันทภัส				
วันพฤหัสบดี		20702-2003 423 กันตยา				20702-2003 423 กันตยา		20701-2007 422 อนุรัตน์				
วันศุกร์		20701-2022 444 ศรัณยพงษ์					20001-1002 745 กาญจนา (อ)					

ลงชื่อ.....
(นายธณภณ สุภาโชติอังคณา)
หัวหน้าแผนกวิชา

ลงชื่อ.....
(นางสุพัตรา ซึ้งศิริทรัพย์)
หัวหน้างานพัฒนาหลักสูตรฯ

ลงชื่อ.....
(นางสุจิตรา รัตนโน)
รองผู้อำนวยการฝ่ายวิชาการ

ลงชื่อ.....
(นางสาวจิตโสมนัส ชัยวงษ์)
ผู้อำนวยการ

วิทยาลัยอาชีวศึกษานครราชสีมา

ภาคเรียนที่ 2/2569
ครูที่ปรึกษา นางสาวกันตยา ชุติมันตานนท์
รหัสกลุ่มเรียน 692070102
ชื่อกลุ่มเรียน ช.1 กร.2 (ทวิภาคี)

รหัสวิชา	ชื่อรายวิชา	ท.	ป.	น.	ช.	รหัสวิชา	ชื่อรายวิชา	ท.	ป.	น.	ช.
20000-1103	ภาษาไทยธุรกิจ	0	2	1	2	20701-2023	เครื่องดื่มเชิงพาณิชย์	2	2	3	4
20000-1203	การฟังและการพูดภาษาอังกฤษ	0	2	1	2	20702-2003	มัคคุเทศก์	1	4	3	5
20000-1401	คณิตศาสตร์พื้นฐานอาชีพ	2	0	2	2	Home Room	ชั่วโมงพบครูที่ปรึกษา				1
20000-1502	ประวัติศาสตร์ชาติไทย	0	2	1	2						
20000-2002	กิจกรรมลูกเสือวิสามัญ 2	0	2	0	2						
20001-1002	การพัฒนาอย่างยั่งยืน	1	2	2	3						
20700-1005	การตลาดเพื่ออุตสาหกรรมท่องเที่ยว	1	2	2	3						
20701-2002	บริหารงานบุคคลในงานโรงแรม	2	2	3	4						
20701-2007	งานส่วนหน้าโรงแรม	2	2	3	4		รวม	11	22	21	34

เวลา	07:45 - 08:00	08:00 - 09:00	09:00 - 10:00	10:00 - 11:00	11:00 - 12:00	12:00 - 13:00	13:00 - 14:00	14:00 - 15:00	15:00 - 16:00	16:00 - 17:00	17:00 - 18:00	18:00 - 19:00
วัน/คาบ	กิจกรรมหน้าเสาธง	1	2	3	4	5	6	7	8	9	10	11
วันจันทร์		20701-2023 423 กันตยา					20701-2007 422 อนุรัตน์					
วันอังคาร		20700-1005 423 อนุรัตน์		20000-1203 11.35 พนัชกร			20701-2002 451 ธณภณ		20701-2007 423 อนุรัตน์			
วันพุธ		20000-1103 723 สายพิณ		20001-1002 736 รัศมี			Home Room กันตยา	20000-2002 สนามหน้าเสาธง นันทภัส				
วันพฤหัสบดี		20000-1502 848 อินทุกานต์		20000-1401 746 เจนณรงค์			20700-1005 422 อนุรัตน์	20702-2003 423 กันตยา				
วันศุกร์		20001-1002 736 รัศมี	20702-2003 423 กันตยา				20701-2002 451 ธณภณ					

ลงชื่อ.....
(นายธณภณ สุภาโชติอังคณา)
หัวหน้าแผนกวิชา

ลงชื่อ.....
(นางสุพัตรา ชิ้งศิริทรัพย์)
หัวหน้างานพัฒนาหลักสูตรฯ

ลงชื่อ.....
(นางสุจิตรา รัตนโน)
รองผู้อำนวยการฝ่ายวิชาการ

ลงชื่อ.....
(นางสาวจิตโสมนัส ชัยวงษ์)
ผู้อำนวยการ

วิทยาลัยอาชีวศึกษานครราชสีมา

ภาคเรียนที่ 2/2569
ครูที่ปรึกษา นางสาวศรัณย์ฉัตร กลิ่นมาลี
รหัสกลุ่มเรียน 682020101
ชื่อกลุ่มเรียน ช.2 บช.1

รหัสวิชา	ชื่อรายวิชา	ท.	ป.	น.	ช.	รหัสวิชา	ชื่อรายวิชา	ท.	ป.	น.	ช.
20000-1105	การใช้ภาษาไทยเชิงสร้างสรรค์	0	2	1	2	20201-2019	การคำนวณต้นทุนเพื่องานอาชีพ	1	2	2	3
20000-1204	ภาษาอังกฤษสถานประกอบการ	0	2	1	2	Home Room	ชั่วโมงพบครูที่ปรึกษา				1
20000-1222	ภาษาจีนเพื่อการสื่อสารในชีวิตประจำวัน	0	2	1	2						
20000-1303	วิทยาศาสตร์เพื่ออาชีพธุรกิจและบริการ	1	2	2	3						
20000-2004	กิจกรรมองค์การวิชาชีพ 1	0	2	0	2						
20201-2004	การบัญชีสินค้าและระบบใบสำคัญ	1	4	3	5						
20201-2006	การกระทบยอดธนาคารและบัญชีเดียว	2	2	3	4						
20201-2009	การบัญชีบริษัทจำกัด	1	4	3	5						
20201-2011	การใช้คอมพิวเตอร์ในงานบัญชี	1	4	3	5		รวม	7	26	19	34

เวลา	07:45 - 08:00	08:00 - 09:00	09:00 - 10:00	10:00 - 11:00	11:00 - 12:00	12:00 - 13:00	13:00 - 14:00	14:00 - 15:00	15:00 - 16:00	16:00 - 17:00	17:00 - 18:00	18:00 - 19:00
วัน/คาบ		1	2	3	4	5	6	7	8	9	10	11
วันจันทร์	กิจกรรมหน้าเสาธง	20201-2009 11.74 นารีรัตน์		20000-1105 723 สายพิณ			20201-2004 11.66 ศรัณย์ฉัตร					
วันอังคาร		20201-2006 11.63 ฐิตาพร		20201-2004 11.66 ศรัณย์ฉัตร			20201-2011 11.64 บุษบัน					
วันพุธ		20000-1222 11.42 พิมพ์ชวัญ		20000-1204 11.35 พนัชกร			Home Room ศรัณย์ฉัตร	20000-2004 11.51 เขมวดี				
วันพฤหัสบดี		20201-2006 11.63 ฐิตาพร		20201-2011 11.64 บุษบัน			20000-1303 724 ณาญธิวัฒน์					
วันศุกร์		20201-2019 11.65 ภัชชา					20201-2009 11.74 นารีรัตน์					

ลงชื่อ.....
(นางสาวเขมวดี คงหมื่นไวย)
หัวหน้าแผนกวิชา

ลงชื่อ.....
(นางสุพัตรา ซึ้งศิริทรัพย์)
หัวหน้างานพัฒนาหลักสูตรฯ

ลงชื่อ.....
(นางสุจิตรา รัตนโน)
รองผู้อำนวยการฝ่ายวิชาการ

ลงชื่อ.....
(นางสาวจิตโสมนัส ชัยวงษ์)
ผู้อำนวยการ

วิทยาลัยอาชีวศึกษานครราชสีมา

ภาคเรียนที่ 2/2569
ครูที่ปรึกษา นางสาวฐิตาพร คำมาเร็ว
รหัสกลุ่มเรียน 682020102
ชื่อกลุ่มเรียน ช.2 บช.2

รหัสวิชา	ชื่อรายวิชา	ท.	ป.	น.	ช.	รหัสวิชา	ชื่อรายวิชา	ท.	ป.	น.	ช.
20000-1105	การใช้ภาษาไทยเชิงสร้างสรรค์	0	2	1	2	20201-2019	การคำนวณต้นทุนเพื่องานอาชีพ	1	2	2	3
20000-1204	ภาษาอังกฤษสถานประกอบการ	0	2	1	2	Home Room	ชั่วโมงพบครูที่ปรึกษา				1
20000-1222	ภาษาจีนเพื่อการสื่อสารในชีวิตประจำวัน	0	2	1	2						
20000-1303	วิทยาศาสตร์เพื่ออาชีพธุรกิจและบริการ	1	2	2	3						
20000-2004	กิจกรรมองค์การวิชาชีพ 1	0	2	0	2						
20201-2004	การบัญชีสินค้าและระบบใบสำคัญ	1	4	3	5						
20201-2006	การกระทบยอดธนาคารและบัญชีเดี่ยว	2	2	3	4						
20201-2009	การบัญชีบริษัทจำกัด	1	4	3	5						
20201-2011	การใช้คอมพิวเตอร์ในงานบัญชี	1	4	3	5		รวม	7	26	19	34

เวลา	07:45 - 08:00	08:00 - 09:00	09:00 - 10:00	10:00 - 11:00	11:00 - 12:00	12:00 - 13:00	13:00 - 14:00	14:00 - 15:00	15:00 - 16:00	16:00 - 17:00	17:00 - 18:00	18:00 - 19:00
วัน/คาบ	กิจกรรมหน้าเสาธง	1	2	3	4	5	6	7	8	9	10	11
วันจันทร์		20201-2009 11.61 บุษบัน		20201-2011 11.64 ฐิตาพร			20000-1303 736 รัศมี		20000-1222 11.42 พิมพ์ขวัญ			
วันอังคาร		20201-2019 11.65 ภัชชา				20201-2006 11.54 กนกเพิ่ม		20000-1303 736 รัศมี	20000-1105 732 จิญาวัลล์			
วันพุธ		20201-2011 11.64 ฐิตาพร				20000-1105 732 จิญาวัลล์	Home Room ฐิตาพร	20000-2004 11.71 นุชนารถ				
วันพฤหัสบดี		20201-2006 11.54 กนกเพิ่ม		20000-1204 11.34 เบญจพร			20201-2004 11.66 ศรัณย์ฉัตร					
วันศุกร์		20201-2009 11.61 บุษบัน				20201-2004 11.66 ศรัณย์ฉัตร						

ลงชื่อ.....
(นางสาวเขมวดี คงหมื่นไวย)
หัวหน้าแผนกวิชา

ลงชื่อ.....
(นางสุพัตรา ซึ้งศิริทรัพย์)
หัวหน้างานพัฒนาหลักสูตรฯ

ลงชื่อ.....
(นางสุจิตรา รัตนโน)
รองผู้อำนวยการฝ่ายวิชาการ

ลงชื่อ.....
(นางสาวจิตโสมนัส ชัยวงษ์)
ผู้อำนวยการ

วิทยาลัยอาชีวศึกษานครราชสีมา

ภาคเรียนที่ 2/2569
ครูที่ปรึกษา นางสาวนิตยา ดันงา
รหัสกลุ่มเรียน 682020103
ชื่อกลุ่มเรียน ช.2 บช.3

รหัสวิชา	ชื่อรายวิชา	ท.	ป.	น.	ช.	รหัสวิชา	ชื่อรายวิชา	ท.	ป.	น.	ช.
20000-1105	การใช้ภาษาไทยเชิงสร้างสรรค์	0	2	1	2	20201-2019	การคำนวณต้นทุนเพื่องานอาชีพ	1	2	2	3
20000-1204	ภาษาอังกฤษสถานประกอบการ	0	2	1	2	Home Room	ชั่วโมงพบครูที่ปรึกษา				1
20000-1222	ภาษาจีนเพื่อการสื่อสารในชีวิตประจำวัน	0	2	1	2						
20000-1303	วิทยาศาสตร์เพื่ออาชีพธุรกิจและบริการ	1	2	2	3						
20000-2004	กิจกรรมองค์การวิชาชีพ 1	0	2	0	2						
20201-2004	การบัญชีสินค้าและระบบใบสำคัญ	1	4	3	5						
20201-2006	การกระทบยอดธนาคารและบัญชีเดี่ยว	2	2	3	4						
20201-2009	การบัญชีบริษัทจำกัด	1	4	3	5						
20201-2011	การใช้คอมพิวเตอร์ในงานบัญชี	1	4	3	5		รวม	7	26	19	34

เวลา	07:45 - 08:00	08:00 - 09:00	09:00 - 10:00	10:00 - 11:00	11:00 - 12:00	12:00 - 13:00	13:00 - 14:00	14:00 - 15:00	15:00 - 16:00	16:00 - 17:00	17:00 - 18:00	18:00 - 19:00
วัน/คาบ	กิจกรรมหน้าเสาธง	1	2	3	4	5	6	7	8	9	10	11
วันจันทร์		20201-2004 11.66 ศรัณย์ฉัตร		20000-1204 11.34 เบญจพร			20201-2009 11.73 นวรินทร์		20000-1303 724 ฌาญธิวัฒน์			
วันอังคาร			20000-1222 11.42 พิมพ์ขวัญ	20201-2009 11.52 นวรินทร์			20201-2004 11.66 ศรัณย์ฉัตร					
วันพุธ		20000-1303 724 ฌาญธิวัฒน์			20201-2011 11.64 นิตยา		Home Room นิตยา	20000-2004 11.62 พัฒนีย์				
วันพฤหัสบดี		20000-1105 723 สายพิณ		20201-2006 11.63 ฐิตาพร			20201-2019 11.65 ภัชชา					
วันศุกร์		20201-2006 11.63 ฐิตาพร		20201-2011 11.64 นิตยา				20000-1222 11.42 พิมพ์ขวัญ	20201-2009 11.52 นวรินทร์			

ลงชื่อ.....
(นางสาวเขมวดี คงหมื่นไวย)
หัวหน้าแผนกวิชา

ลงชื่อ.....
(นางสุพัตรา ซึ้งศิริทรัพย์)
หัวหน้างานพัฒนาหลักสูตรฯ

ลงชื่อ.....
(นางสุจิตรา รัตนโน)
รองผู้อำนวยการฝ่ายวิชาการ

ลงชื่อ.....
(นางสาวจิตโสมนัส ชัยวงษ์)
ผู้อำนวยการ

วิทยาลัยอาชีวศึกษานครราชสีมา

ภาคเรียนที่ 2/2569
ครูที่ปรึกษา นายอานนท์ หกสี
รหัสกลุ่มเรียน 682020201
ชื่อกลุ่มเรียน ช.2 กต.1

รหัสวิชา	ชื่อรายวิชา	ท.	ป.	น.	ช.	รหัสวิชา	ชื่อรายวิชา	ท.	ป.	น.	ช.
20000-1105	การใช้ภาษาไทยเชิงสร้างสรรค์	0	2	1	2	20202-2007	การบรรจุภัณฑ์ยุคใหม่	1	2	2	3
20000-1219	ภาษาอังกฤษเพื่องานธุรกิจ	0	2	1	2	20202-2018	การออกแบบร้านค้าออนไลน์	2	2	3	4
20000-1223	สนทนาภาษาจีนเพื่องานอาชีพ	0	2	1	2	Home Room	ชั่วโมงพบครูที่ปรึกษา				1
20000-1301	วิทยาศาสตร์พื้นฐานอาชีพ	1	2	2	3						
20000-2004	กิจกรรมองค์การวิชาชีพ 1	0	2	0	2						
20001-1004	กฎหมายแรงงาน	1	0	1	1						
20001-1005	การใช้เทคโนโลยีดิจิทัลเพื่ออาชีพ	2	2	3	4						
20202-2003	การจัดจำหน่ายสินค้าและบริการ	2	2	3	4						
20202-2004	การขายตรง	2	2	3	4		รวม	11	20	20	32

เวลา	07:45 - 08:00	08:00 - 09:00	09:00 - 10:00	10:00 - 11:00	11:00 - 12:00	12:00 - 13:00	13:00 - 14:00	14:00 - 15:00	15:00 - 16:00	16:00 - 17:00	17:00 - 18:00	18:00 - 19:00
วัน/คาบ	กิจกรรมหน้าเสาธง	1	2	3	4	5	6	7	8	9	10	11
วันจันทร์		20001-1005 136 ธิติรัตน์					20202-2004 622 สุรีย์รัตน์		20202-2018 513 ศิริลักษณ์			
วันอังคาร		20202-2007 622 อานนท์		20202-2003 513 ศิริลักษณ์			20202-2018 513 ศิริลักษณ์					
วันพุธ		20000-1301 745 กาญจนา (อ)		20000-1223 11.36 Jiao			Home Room อานนท์	20000-2004 622 อานนท์				
วันพฤหัสบดี		20000-1219 11.34 เบญจพร		20000-1301 745 กาญจนา (อ)	20001-1004 612 นิพนธ์		20202-2007 622 อานนท์	20202-2003 513 ศิริลักษณ์				
วันศุกร์		20202-2004 513 สุรีย์รัตน์		20000-1105 723 สายพิณ								

ลงชื่อ.....
(นางปรารถนา ดวงแก้ว)
หัวหน้าแผนกวิชา

ลงชื่อ.....
(นางสุพัตรา ซื้งศิริทรัพย์)
หัวหน้างานพัฒนาหลักสูตรฯ

ลงชื่อ.....
(นางสุจิตรา รัตนโน)
รองผู้อำนวยการฝ่ายวิชาการ

ลงชื่อ.....
(นางสาวจิตโสมนัส ชัยวงษ์)
ผู้อำนวยการ

วิทยาลัยอาชีวศึกษานครราชสีมา

ภาคเรียนที่ 2/2569
ครูที่ปรึกษา นางชญานิศ มาประเสริฐ
รหัสกลุ่มเรียน 682020202
ชื่อกลุ่มเรียน ช.2 กต.2

รหัสวิชา	ชื่อรายวิชา	ท.	ป.	น.	ช.	รหัสวิชา	ชื่อรายวิชา	ท.	ป.	น.	ช.
20000-1105	การใช้ภาษาไทยเชิงสร้างสรรค์	0	2	1	2	20202-2007	การบรรจุภัณฑ์ยุคใหม่	1	2	2	3
20000-1219	ภาษาอังกฤษเพื่องานธุรกิจ	0	2	1	2	20202-2018	การออกแบบร้านค้าออนไลน์	2	2	3	4
20000-1223	สนทนาภาษาจีนเพื่องานอาชีพ	0	2	1	2	Home Room	ชั่วโมงพบครูที่ปรึกษา				1
20000-1301	วิทยาศาสตร์พื้นฐานอาชีพ	1	2	2	3						
20000-2004	กิจกรรมองค์การวิชาชีพ 1	0	2	0	2						
20001-1004	กฎหมายแรงงาน	1	0	1	1						
20001-1005	การใช้เทคโนโลยีดิจิทัลเพื่ออาชีพ	2	2	3	4						
20202-2003	การจัดจำหน่ายสินค้าและบริการ	2	2	3	4						
20202-2004	การขายตรง	2	2	3	4		รวม	11	20	20	32

เวลา	07:45 - 08:00	08:00 - 09:00	09:00 - 10:00	10:00 - 11:00	11:00 - 12:00	12:00 - 13:00	13:00 - 14:00	14:00 - 15:00	15:00 - 16:00	16:00 - 17:00	17:00 - 18:00	18:00 - 19:00
วัน/คาบ	กิจกรรมหน้าเสาธง	1	2	3	4	5	6	7	8	9	10	11
วันจันทร์		20000-1223 11.42 พิมพ์ขวัญ		20000-1301 745 กาญจนา (อ)			20202-2007 MH2 อานนท์					
วันอังคาร		20202-2004 513 สุรีย์รัตน์		20000-1105 723 สายพิณ			20000-1301 745 กาญจนา (อ)					
วันพุธ		20000-1219 11.34 เบญจพร		20202-2003 513 ศิริลักษณ์			Home Room ชญานิศ	20000-2004 MH2 ภควรรษ				
วันพฤหัสบดี		20001-1005 136 ธิดิรัตน์					20202-2018 MH2 ศิริลักษณ์	20202-2004 MH2 สุรีย์รัตน์				
วันศุกร์		20202-2003 621 ศิริลักษณ์		20001-1004 612 นิพนธ์		20202-2004 512 สุรีย์รัตน์	20202-2018 513 ศิริลักษณ์					

ลงชื่อ.....
(นางปรารถนา ดวงแก้ว)
หัวหน้าแผนกวิชา

ลงชื่อ.....
(นางสุพัตรา ชิ้งศิริทรัพย์)
หัวหน้างานพัฒนาหลักสูตรฯ

ลงชื่อ.....
(นางสุจิตรา รัตนโน)
รองผู้อำนวยการฝ่ายวิชาการ

ลงชื่อ.....
(นางสาวจิตโสมนัส ชัยวงษ์)
ผู้อำนวยการ

วิทยาลัยอาชีวศึกษานครราชสีมา

ภาคเรียนที่ 2/2569
ครูที่ปรึกษา นางสาวพนัชกร สำเภา
รหัสกลุ่มเรียน 682021201
ชื่อกลุ่มเรียน ช.2 ภษ. MEP

รหัสวิชา	ชื่อรายวิชา	ท.	ป.	น.	ช.	รหัสวิชา	ชื่อรายวิชา	ท.	ป.	น.	ช.
20000-1204	ภาษาอังกฤษสถานประกอบการ	0	2	1	2	Home Room	ชั่วโมงพบครูที่ปรึกษา				1
20000-2004	กิจกรรมองค์การวิชาชีพ 1	0	2	0	2						
20001-1001	สุขภาพความปลอดภัยและสิ่งแวดล้อม	1	2	2	3						
20001-1005	การใช้เทคโนโลยีดิจิทัลเพื่ออาชีพ	2	2	3	4						
20200-1005	พิมพ์อังกฤษดิจิทัล	0	4	2	4						
20212-2003	ภาษาอังกฤษเพื่องานบัคคุเทศก์	2	2	3	4						
20212-2013	ภาษาอังกฤษเพื่องานสำนักงาน	2	2	3	4						
20212-2014	ภาษาอังกฤษเพื่อการสื่อสารทางธุรกิจ	2	2	3	4						
20212-2019	ภาษาจีน 3	2	2	3	4		รวม	11	20	20	32

เวลา	07:45 - 08:00	08:00 - 09:00	09:00 - 10:00	10:00 - 11:00	11:00 - 12:00	12:00 - 13:00	13:00 - 14:00	14:00 - 15:00	15:00 - 16:00	16:00 - 17:00	17:00 - 18:00	18:00 - 19:00
วัน/คาบ		1	2	3	4	5	6	7	8	9	10	11
วันจันทร์		20212-2014 11.46		20200-1005 232 ณวรรณ์ศา			20212-2003 11.46 สุจิตรา					
วันอังคาร		20000-1204 11.35 พนัชกร			20212-2019 11.36 Jiao			20001-1001 743 กวิน				
วันพุธ	กิจกรรมหน้าเสาธง	20200-1005 232 ณวรรณ์ศา		20212-2013 11.46 สุจิตรา		20212-2019 11.36 Jiao	Home Room พนัชกร	20000-2004 11.45 วลิศรา				
วันพฤหัสบดี		20001-1005 136 ธิติรัตน์					20001-1001 743 กวิน					
วันศุกร์		20212-2014 11.46		20212-2003 11.46 สุจิตรา		20212-2013 11.46 สุจิตรา						

ลงชื่อ.....
(นางสาวกาญจนา งามสมบัติ)
หัวหน้าแผนกวิชา

ลงชื่อ.....
(นางสุพัตรา ชั้งศิริทรัพย์)
หัวหน้างานพัฒนาหลักสูตรฯ

ลงชื่อ.....
(นางสุจิตรา รัตนโน)
รองผู้อำนวยการฝ่ายวิชาการ

ลงชื่อ.....
(นางสาวจิตโสมนัส ชัยวงษ์)
ผู้อำนวยการ

วิทยาลัยอาชีวศึกษานครราชสีมา

ภาคเรียนที่ 2/2569
ครูที่ปรึกษา นางสาวศุภนิดา เสวขุนทด
รหัสกลุ่มเรียน 682021601
ชื่อกลุ่มเรียน ช.2 กส.1

รหัสวิชา	ชื่อรายวิชา	ท.	ป.	น.	ช.	รหัสวิชา	ชื่อรายวิชา	ท.	ป.	น.	ช.
20000-1219	ภาษาอังกฤษเพื่องานธุรกิจ	0	2	1	2	20216-2019	กฎหมายพาณิชย์	2	0	2	2
20000-1303	วิทยาศาสตร์เพื่ออาชีพธุรกิจและบริการ	1	2	2	3	Home Room	ชั่วโมงพบครูที่ปรึกษา				1
20000-2004	กิจกรรมองค์การวิชาชีพ 1	0	2	0	2						
20001-1002	การพัฒนาอย่างยั่งยืน	1	2	2	3						
20200-1007	เศรษฐศาสตร์เบื้องต้น	2	0	2	2						
20216-2003	การจัดประชุมและนิทรรศการ	1	4	3	5						
20216-2006	โปรแกรมมัลติมีเดียเพื่อการนำเสนอ	1	4	3	5						
20216-2007	พิมพ์ประยุกต์	1	4	3	5						
20216-2017	การจัดเก็บเอกสาร	1	2	2	3		รวม	10	22	20	33

เวลา	07:45 - 08:00	08:00 - 09:00	09:00 - 10:00	10:00 - 11:00	11:00 - 12:00	12:00 - 13:00	13:00 - 14:00	14:00 - 15:00	15:00 - 16:00	16:00 - 17:00	17:00 - 18:00	18:00 - 19:00
วัน/คาบ	กิจกรรมหน้าเสาธง	1	2	3	4	5	6	7	8	9	10	11
วันจันทร์		20216-2003 234 พัชรภร		20000-1303 736 รัตมี			20216-2007 234 ณวรรณ์ศา					
วันอังคาร		20000-1303 736 รัตมี	20216-2006 234 พัชรภร			20216-2017 233.1 ณวรรณ์ศา	20216-2003 223 พัชรภร	20001-1002 745 กาญจนา (อ)				
วันพุธ		20000-1219 11.34 เบญจพร		20216-2019 612 นิพนธ์			Home Room ศุภนิดา	20000-2004 612 นิพนธ์				
วันพฤหัสบดี		20216-2017 233.1 ณวรรณ์ศา		20216-2003 223 พัชรภร			20216-2007 234 ณวรรณ์ศา					
วันศุกร์		20216-2006 234 พัชรภร			20001-1002 745 กาญจนา (อ)		20200-1007 532 ภรรชัย					

ลงชื่อ.....
(นางเรณู อินทรกำแหง)
หัวหน้าแผนกวิชา

ลงชื่อ.....
(นางสุพัตรา ซึ้งศิริทรัพย์)
หัวหน้างานพัฒนาหลักสูตรฯ

ลงชื่อ.....
(นางสุจิตรา รัตนโน)
รองผู้อำนวยการฝ่ายวิชาการ

ลงชื่อ.....
(นางสาวจิตโสมนัส ชัยวงษ์)
ผู้อำนวยการ

วิทยาลัยอาชีวศึกษานครราชสีมา

ภาคเรียนที่ 2/2569
ครูที่ปรึกษา นางสาวประภาพร พงษ์โพธิ์ชัย
รหัสกลุ่มเรียน 682140101
ชื่อกลุ่มเรียน ช.2 ลจ.

รหัสวิชา	ชื่อรายวิชา	ท.	ป.	น.	ช.	รหัสวิชา	ชื่อรายวิชา	ท.	ป.	น.	ช.
20000-1105	การใช้ภาษาไทยเชิงสร้างสรรค์	0	2	1	2	21401-2019	บรรจุหีบห่อสินค้าและการจัดวาง	2	2	3	4
20000-1204	ภาษาอังกฤษสถานประกอบการ	0	2	1	2	Home Room	ชั่วโมงพบครูที่ปรึกษา				1
20000-1404	คณิตศาสตร์ธุรกิจและบริการ	2	0	2	2						
20000-1502	ประวัติศาสตร์ชาติไทย	0	2	1	2						
20000-2004	กิจกรรมองค์การวิชาชีพ 1	0	2	0	2						
21401-1003	เศรษฐศาสตร์เพื่องานโลจิสติกส์	2	0	2	2						
21401-2014	การปฏิบัติงานเอกสารเกี่ยวกับนำเข้า-	2	2	3	4						
21401-2016	การปฏิบัติการจัดการสินค้าขาเข้า ขาออกทางอากาศ	2	2	3	4						
21401-2017	อุปกรณ์การหีบห่อและการขนย้าย	2	2	3	4		รวม	12	16	19	29

เวลา	07:45 - 08:00	08:00 - 09:00	09:00 - 10:00	10:00 - 11:00	11:00 - 12:00	12:00 - 13:00	13:00 - 14:00	14:00 - 15:00	15:00 - 16:00	16:00 - 17:00	17:00 - 18:00	18:00 - 19:00
วัน/คาบ	กิจกรรมหน้าเสาธง	1	2	3	4	5	6	7	8	9	10	11
วันจันทร์		21401-2016 531 ประภาพร		20000-1404 746 เจนณรงค์			21401-2017 513 ศิริลักษณ์					
วันอังคาร		21401-2017 533 ศิริลักษณ์		20000-1502 848 อินทุกานต์			21401-2019 734 สุริย์รัตน์					
วันพุธ		21401-2014 632 ชลกานต์		21401-2019 522 สุริย์รัตน์			Home Room ประภาพร	20000-2004 531 ประภาพร				
วันพฤหัสบดี		21401-1003 631 วรพล		21401-2014 632 ชลกานต์			21401-2016 531 ประภาพร					
วันศุกร์		20000-1105 723 สายพิณ		20000-1204 11.35 พนัชกร								

ลงชื่อ.....
(นายวรพล อินทรกำแหง)
หัวหน้าแผนกวิชา

ลงชื่อ.....
(นางสุพัตรา ซึ่งศิริทรัพย์)
หัวหน้างานพัฒนาหลักสูตรฯ

ลงชื่อ.....
(นางสุจิตรา รัตนโน)
รองผู้อำนวยการฝ่ายวิชาการ

ลงชื่อ.....
(นางสาวจิตโสมนัส ชัยวงษ์)
ผู้อำนวยการ

วิทยาลัยอาชีวศึกษานครราชสีมา

ภาคเรียนที่ 2/2569
ครูที่ปรึกษา นางสาวกานดา สิงหทานนท์
รหัสกลุ่มเรียน 682191001
ชื่อกลุ่มเรียน ช.2 ทด.1

รหัสวิชา	ชื่อรายวิชา	ท.	ป.	น.	ช.	รหัสวิชา	ชื่อรายวิชา	ท.	ป.	น.	ช.
20000-1206	ภาษาอังกฤษเพื่องานช่างอุตสาหกรรม	0	2	1	2	21910-2017	การพัฒนาโปรแกรมบนอุปกรณ์พกพาเบื้องต้น	2	2	3	4
20000-1303	วิทยาศาสตร์เพื่ออาชีพธุรกิจและบริการ	1	2	2	3	Home Room	ชั่วโมงพบครูที่ปรึกษา				1
20000-2004	กิจกรรมองค์การวิชาชีพ 1	0	2	0	2						
20001-1004	กฎหมายแรงงาน	1	0	1	1						
21910-1002	วิเคราะห์ความต้องการทางธุรกิจ	1	2	2	3						
21910-2007	โปรแกรมกราฟิกเพื่อสร้างสื่อดิจิทัล	2	2	3	4						
21910-2010	การเขียนโปรแกรมภาษาคอมพิวเตอร์	2	2	3	4						
21910-2014	โปรแกรมสร้างภาพเคลื่อนไหว	2	2	3	4						
21910-2016	การสร้างเว็บไซต์สำหรับธุรกิจดิจิทัล	2	2	3	4		รวม	13	18	21	32

เวลา	07:45 - 08:00	08:00 - 09:00	09:00 - 10:00	10:00 - 11:00	11:00 - 12:00	12:00 - 13:00	13:00 - 14:00	14:00 - 15:00	15:00 - 16:00	16:00 - 17:00	17:00 - 18:00	18:00 - 19:00
วัน/คาบ	กิจกรรมหน้าเสาธง	1	2	3	4	5	6	7	8	9	10	11
วันจันทร์		21910-2017 ศูนย์ภาษา กฤษดา					21910-1002 146 กฤติกา					
วันอังคาร				20000-1206 11.45 วลิศรา		21910-2010 วิทยบริการ 3.1 เทพฤทธิ์						
วันพุธ		21910-2007 วิทยบริการ 3.1 กฤติกา					Home Room กานดา	20000-2004 145 กานดา				
วันพฤหัสบดี		21910-2014 145 มยุรี					20000-1303 736 รัศมี					
วันศุกร์		20001-1004 612 นิพนธ์	20000-1303 736 รัศมี	20000-1206 11.45 วลิศรา		21910-2016 136 กชพร						

ลงชื่อ.....
(นางนิธิวรรณ รุ่งรังษี)
หัวหน้าแผนกวิชา

ลงชื่อ.....
(นางสุพัตรา ชิ้งศิริทรัพย์)
หัวหน้างานพัฒนาหลักสูตรฯ

ลงชื่อ.....
(นางสุจิตรา รัตนโน)
รองผู้อำนวยการฝ่ายวิชาการ

ลงชื่อ.....
(นางสาวจิตโสมนัส ชัยวงษ์)
ผู้อำนวยการ

วิทยาลัยอาชีวศึกษานครราชสีมา

ภาคเรียนที่ 2/2569
ครูที่ปรึกษา นางธันยภรณ์ พูนเกิดมะเริง
รหัสกลุ่มเรียน 682191002
ชื่อกลุ่มเรียน ช.2 ทด.2

รหัสวิชา	ชื่อรายวิชา	ท.	ป.	น.	ช.	รหัสวิชา	ชื่อรายวิชา	ท.	ป.	น.	ช.
20000-1206	ภาษาอังกฤษเพื่องานช่างอุตสาหกรรม	0	2	1	2	21910-2017	การพัฒนาโปรแกรมบนอุปกรณ์พกพาเบื้องต้น	2	2	3	4
20000-1303	วิทยาศาสตร์เพื่ออาชีพธุรกิจและบริการ	1	2	2	3	Home Room	ชั่วโมงพบครูที่ปรึกษา				1
20000-2004	กิจกรรมองค์การวิชาชีพ 1	0	2	0	2						
20001-1004	กฎหมายแรงงาน	1	0	1	1						
21910-1002	วิเคราะห์ความต้องการทางธุรกิจ	1	2	2	3						
21910-2007	โปรแกรมกราฟิกเพื่อสร้างสื่อดิจิทัล	2	2	3	4						
21910-2010	การเขียนโปรแกรมภาษาคอมพิวเตอร์	2	2	3	4						
21910-2014	โปรแกรมสร้างภาพเคลื่อนไหว	2	2	3	4						
21910-2016	การสร้างเว็บไซต์สำหรับธุรกิจดิจิทัล	2	2	3	4		รวม	13	18	21	32

เวลา	07:45 - 08:00	08:00 - 09:00	09:00 - 10:00	10:00 - 11:00	11:00 - 12:00	12:00 - 13:00	13:00 - 14:00	14:00 - 15:00	15:00 - 16:00	16:00 - 17:00	17:00 - 18:00	18:00 - 19:00
วัน/คาบ	กิจกรรมหน้าเสาธง	1	2	3	4	5	6	7	8	9	10	11
วันจันทร์		20000-1303 736 รัศมี		20001-1004 612 นิพนธ์			21910-2010 วิทยบริการ 3.1 เทพฤทธิ์					
วันอังคาร		21910-1002 131 กฤติกา				21910-2017 ศูนย์ภาษา กฤษดา						
วันพุธ		20000-1206 11.41 ชัญญา		21910-2010 422 เทพฤทธิ์			Home Room ธันยภรณ์	20000-2004 135 นิธิวรรณ				
วันพฤหัสบดี		21910-2016 ศูนย์ภาษา กชพร					21910-2007 146 กฤติกา					
วันศุกร์		21910-2014 145 ประสิทธิพร					20000-1303 736 รัศมี					

ลงชื่อ.....
(นางนิธิวรรณ รุ่งรังษี)
หัวหน้าแผนกวิชา

ลงชื่อ.....
(นางสุพัตรา ซื่งศิริทรัพย์)
หัวหน้างานพัฒนาหลักสูตรฯ

ลงชื่อ.....
(นางสุจิตรา รัตนโน)
รองผู้อำนวยการฝ่ายวิชาการ

ลงชื่อ.....
(นางสาวจิตโสมนัส ชัยวงษ์)
ผู้อำนวยการ

วิทยาลัยอาชีวศึกษานครราชสีมา

ภาคเรียนที่ 2/2569
ครูที่ปรึกษา นางสาวพิชามญช์ จันธุ
รหัสกลุ่มเรียน 682130201
ชื่อกลุ่มเรียน ช.2 กบส. (ทวิภาคี)

รหัสวิชา	ชื่อรายวิชา	ท.	ป.	น.	ช.	รหัสวิชา	ชื่อรายวิชา	ท.	ป.	น.	ช.
20000-1204	ภาษาอังกฤษสถานประกอบการ	0	2	1	2	21302-2018	นวดเพื่อสุขภาพ	1	4	3	5
20000-1221	ภาษาอังกฤษเพื่อเตรียมความพร้อมเพื่อการทำงาน	0	2	1	2	21302-2023	โครงงานด้านการจัดการงานบริการสถานพยาบาล	0	12	4	4
20000-1222	ภาษาจีนเพื่อการสื่อสารในชีวิตประจำวัน	0	2	1	2	Home Room	ชั่วโมงพบครูที่ปรึกษา				1
20000-1502	ประวัติศาสตร์ชาติไทย	0	2	1	2						
20000-1602	เทศวิถีศึกษา	1	0	1	1						
20000-2004	กิจกรรมองค์การวิชาชีพ 1	0	2	0	2						
21302-2007	จิตวิทยาและจรรยาบรรณสำหรับพนักงานบริการ	2	0	2	2						
21302-2014	การดูแลผู้สูงอายุกลุ่มติดเตียงเบื้องต้น	1	4	3	5						
21302-2016	การใช้คอมพิวเตอร์และอินเตอร์เน็ตในธุรกิจสถานพยาบาล	2	2	3	4		รวม	7	32	20	32

เวลา	07:45 - 08:00	08:00 - 09:00	09:00 - 10:00	10:00 - 11:00	11:00 - 12:00	12:00 - 13:00	13:00 - 14:00	14:00 - 15:00	15:00 - 16:00	16:00 - 17:00	17:00 - 18:00	18:00 - 19:00
วัน/คาบ	กิจกรรมหน้าเสาธง	1	2	3	4	5	6	7	8	9	10	11
วันจันทร์		20000-1502 848 อินทุกานต์		20000-1222 11.42 พิมพ์ขวัญ			21302-2007 11.24 พิชามญช์					
วันอังคาร		20000-1204 11.35 พนัชกร		20000-1602 743 กวิน		21302-2018 11.23 รมย์รวินท์						
วันพุธ		21302-2016 11.23 รมย์รวินท์					Home Room พิชามญช์	20000-2004 11.22 ขวัญกาญจนา				
วันพฤหัสบดี		20000-1221 11.32 สิริวรินทร์		21302-2018 11.23 รมย์รวินท์			21302-2014 11.24 พิชามญช์		21302-2023 11.24 พิชามญช์			
วันศุกร์		21302-2014 11.25 พิชามญช์				21302-2023 11.24 พิชามญช์						

ลงชื่อ.....
(นางสาวมาลัย จินากูล)
หัวหน้าแผนกวิชา

ลงชื่อ.....
(นางสุพัตรา ซึ่งศิริทรัพย์)
หัวหน้างานพัฒนาหลักสูตรฯ

ลงชื่อ.....
(นางสุจิตรา รัตนโน)
รองผู้อำนวยการฝ่ายวิชาการ

ลงชื่อ.....
(นางสาวจิตโสมนัส ชัยวงษ์)
ผู้อำนวยการ

วิทยาลัยอาชีวศึกษานครราชสีมา

ภาคเรียนที่ 2/2569
ครูที่ปรึกษา นางสาวเมวิกา ริคะรมย์
รหัสกลุ่มเรียน 682160201
ชื่อกลุ่มเรียน ช.2 อบ.

รหัสวิชา	ชื่อรายวิชา	ท.	ป.	น.	ช.	รหัสวิชา	ชื่อรายวิชา	ท.	ป.	น.	ช.
20000-1105	การใช้ภาษาไทยเชิงสร้างสรรค์	0	2	1	2	Home Room	ชั่วโมงพบครูที่ปรึกษา				1
20000-1204	ภาษาอังกฤษสถานประกอบการ	0	2	1	2						
20000-1301	วิทยาศาสตร์พื้นฐานอาชีพ	1	2	2	3						
20000-2004	กิจกรรมองค์การวิชาชีพ 1	0	2	0	2						
20001-1003	ธุรกิจเบื้องต้น	1	2	2	3						
21600-1005	ศิลปะไทย	1	3	2	4						
21602-2025	การออกแบบผลิตภัณฑ์เครื่องใช้ภายในบ้านและสำนักงาน	1	3	2	4						
21602-2030	การออกแบบบรรจุภัณฑ์	1	3	2	4						
21604-2009	การตกแต่งเซรามิก 1	1	3	2	4		รวม	6	22	14	29

เวลา	07:45 - 08:00	08:00 - 09:00	09:00 - 10:00	10:00 - 11:00	11:00 - 12:00	12:00 - 13:00	13:00 - 14:00	14:00 - 15:00	15:00 - 16:00	16:00 - 17:00	17:00 - 18:00	18:00 - 19:00
วัน/คาบ		1	2	3	4	5	6	7	8	9	10	11
วันจันทร์	กิจกรรมหน้าเสาธง	20001-1003 131 ประสิทธิพร				21600-1005 911 ชัยรัตน์		20000-1301 745 กาญจนา (อ)				
วันอังคาร		21602-2030 924 เมวิกา		20000-1204 11.34 เบญจพร			20000-1105 723 สายฝัณ					
วันพุธ		21604-2009 922 เมวิกา					Home Room เมวิกา	20000-2004 922 เมวิกา				
วันพฤหัสบดี		20000-1301 745 กาญจนา (อ)	21602-2025 912 ชมพูนุท			21602-2030 924 เมวิกา						
วันศุกร์		21602-2025 912 ชมพูนุท				21600-1005 911 ชัยรัตน์						

ลงชื่อ.....
(นายชัยรัตน์ ชัยปัทมานนท์)
หัวหน้าแผนกวิชา

ลงชื่อ.....
(นางสุพัตรา เชิงศิริทรัพย์)
หัวหน้างานพัฒนาหลักสูตรฯ

ลงชื่อ.....
(นางสุจิตรา รัตนโน)
รองผู้อำนวยการฝ่ายวิชาการ

ลงชื่อ.....
(นางสาวจิตโสมนัส ชัยวงษ์)
ผู้อำนวยการ

วิทยาลัยอาชีวศึกษานครราชสีมา

ภาคเรียนที่ 2/2569
ครูที่ปรึกษา นางสาวสุภมาศ ผิวบาง
รหัสกลุ่มเรียน 682160801
ชื่อกลุ่มเรียน ช.2 ดก.

รหัสวิชา	ชื่อรายวิชา	ท.	ป.	น.	ช.	รหัสวิชา	ชื่อรายวิชา	ท.	ป.	น.	ช.
20000-1105	การใช้ภาษาไทยเชิงสร้างสรรค์	0	2	1	2	Home Room	ชั่วโมงพบครูที่ปรึกษา				1
20000-1204	ภาษาอังกฤษสถานประกอบการ	0	2	1	2						
20000-1301	วิทยาศาสตร์พื้นฐานอาชีพ	1	2	2	3						
20000-2004	กิจกรรมองค์การวิชาชีพ 1	0	2	0	2						
20001-1003	ธุรกิจเบื้องต้น	1	2	2	3						
21608-2006	หลักการวิศิทัศน์พื้นฐาน	1	4	3	5						
21608-2007	การเขียนแบบดิจิทัลพื้นฐาน	1	4	3	5						
21608-2013	การออกแบบกราฟิกบรรจุภัณฑ์	1	4	3	5						
21608-2015	การสร้างงานโมชั่นกราฟิก	1	4	3	5		รวม	6	26	18	33

เวลา	07:45 - 08:00	08:00 - 09:00	09:00 - 10:00	10:00 - 11:00	11:00 - 12:00	12:00 - 13:00	13:00 - 14:00	14:00 - 15:00	15:00 - 16:00	16:00 - 17:00	17:00 - 18:00	18:00 - 19:00
วัน/คาบ	กิจกรรมหน้าเสาธง	1	2	3	4	5	6	7	8	9	10	11
วันจันทร์		20001-1003 131 ประสิทธิพร				21608-2013 924 เมวิกา		20000-1301 745 กาญจนา (อ)				
วันอังคาร		21608-2006 921 สุภมาศ		20000-1204 11.34 เบญจพร			20000-1105 723 สายพิณ		21608-2015 924 จารึก			
วันพุธ		21608-2015 914 จารึก					Home Room สุภมาศ	20000-2004 911 ชัยรัตน์				
วันพฤหัสบดี		20000-1301 745 กาญจนา (อ)		21608-2007 914 ภิชเนตร			21608-2007 914 ภิชเนตร					
วันศุกร์		21608-2013 924 เมวิกา				21608-2006 921 สุภมาศ						

ลงชื่อ.....
(นายชัยรัตน์ ชัยปัทมานนท์)
หัวหน้าแผนกวิชา

ลงชื่อ.....
(นางสุพัตรา ซึ้งศิริทรัพย์)
หัวหน้างานพัฒนาหลักสูตรฯ

ลงชื่อ.....
(นางสุจิตรา รัตนโน)
รองผู้อำนวยการฝ่ายวิชาการ

ลงชื่อ.....
(นางสาวจิตโสมนัส ชัยวงษ์)
ผู้อำนวยการ

วิทยาลัยอาชีวศึกษานครราชสีมา

ภาคเรียนที่ 2/2569
ครูที่ปรึกษา นางสาวสมฤทัย เพ็ชรกะรัตน์
รหัสกลุ่มเรียน 682180401
ชื่อกลุ่มเรียน ช.2 ฟช.

รหัสวิชา	ชื่อรายวิชา	ท.	ป.	น.	ช.	รหัสวิชา	ชื่อรายวิชา	ท.	ป.	น.	ช.
20000-1202	ภาษาอังกฤษโครงงานบูรณาการวิชาชีพ	0	2	1	2	21804-2023	โครงงานด้านแฟชั่นและสิ่งทอ 1	0	6	2	2
20000-1404	คณิตศาสตร์ธุรกิจและบริการ	2	0	2	2	21804-2027	พื้นฐานการตัดเย็บระบบอุตสาหกรรม	1	3	2	4
20000-1603	พลศึกษาเพื่อพัฒนาสุขภาพ	0	2	1	2	Home Room	ชั่วโมงพบครูที่ปรึกษา				1
20000-2004	กิจกรรมองค์การวิชาชีพ 1	0	2	0	2						
20001-1004	กฎหมายแรงงาน	1	0	1	1						
20001-1005	การใช้เทคโนโลยีดิจิทัลเพื่ออาชีพ	2	2	3	4						
21804-2004	คอมพิวเตอร์เพื่อการออกแบบแฟชั่น	1	2	2	3						
21804-2008	เสื้อเทเลอร์สตรี	1	6	3	7						
21804-2009	เสื้อเที่อการค้า	1	6	3	7		รวม	9	31	20	37

เวลา	07:45 - 08:00	08:00 - 09:00	09:00 - 10:00	10:00 - 11:00	11:00 - 12:00	12:00 - 13:00	13:00 - 14:00	14:00 - 15:00	15:00 - 16:00	16:00 - 17:00	17:00 - 18:00	18:00 - 19:00
วัน/คาบ	กิจกรรมหน้าเสาธง	1	2	3	4	5	6	7	8	9	10	11
วันจันทร์		21804-2008 832 นพดล					21804-2008 832 นพดล					
วันอังคาร		20000-1404 746 เจนณรงค์		20000-1202 11.41 ชัญญา			21804-2027 832 นพดล					
วันพุธ		20001-1005 131 ประสิทธิพร					Home Room สมฤทัย	20000-2004 834 สมฤทัย				
วันพฤหัสบดี		20000-1603 สนามบาส นัฐพงษ์		21804-2004 833 ภูวเดช			21804-2009 832 นพดล					
วันศุกร์		21804-2004 833 ภูวเดช		20001-1004 612 นิพนธ์		21804-2009 832 นพดล		21804-2023 838 สุดาทิพย์				

ลงชื่อ.....
(นางสุดาทิพย์ เตชมะเริง)
หัวหน้าแผนกวิชา

ลงชื่อ.....
(นางสุพัตรา ชิ้งศิริทรัพย์)
หัวหน้างานพัฒนาหลักสูตรฯ

ลงชื่อ.....
(นางสุจิตรา รัตนโน)
รองผู้อำนวยการฝ่ายวิชาการ

ลงชื่อ.....
(นางสาวจิตโสมนัส ชัยวงษ์)
ผู้อำนวยการ

วิทยาลัยอาชีวศึกษานครราชสีมา

ภาคเรียนที่ 2/2569
ครูที่ปรึกษา นายธัญพิสิษฐ์ ทองสะอาด
รหัสกลุ่มเรียน 682150401
ชื่อกลุ่มเรียน ช.2 อ.1

รหัสวิชา	ชื่อรายวิชา	ท.	ป.	น.	ช.	รหัสวิชา	ชื่อรายวิชา	ท.	ป.	น.	ช.
20000-1221	ภาษาอังกฤษเพื่อเตรียมความพร้อมเพื่อการทำงาน	0	2	1	2	21504-2025	ใบตองและการแกะสลักเพื่องานอาหาร	1	3	2	4
20000-1223	สนทนาภาษาจีนเพื่องานอาชีพ	0	2	1	2	21504-2032	อาหารไทยยอดนิยม	0	4	2	4
20000-1303	วิทยาศาสตร์เพื่ออาชีพธุรกิจและบริการ	1	2	2	3	Home Room	ชั่วโมงพบครูที่ปรึกษา				1
20000-2004	กิจกรรมองค์การวิชาชีพ 1	0	2	0	2						
20001-1005	การใช้เทคโนโลยีดิจิทัลเพื่ออาชีพ	2	2	3	4						
21504-2003	อาหารว่าง	0	4	2	4						
21504-2011	การบริการอาหารและเครื่องดื่ม	1	3	2	4						
21504-2019	เค้กและการแต่งหน้าเค้ก	0	6	2	6						
21504-2023	อาหารมังสวิรัติ	1	3	2	4		รวม	6	33	19	40

เวลา	07:45 - 08:00	08:00 - 09:00	09:00 - 10:00	10:00 - 11:00	11:00 - 12:00	12:00 - 13:00	13:00 - 14:00	14:00 - 15:00	15:00 - 16:00	16:00 - 17:00	17:00 - 18:00	18:00 - 19:00
วัน/คาบ	กิจกรรมหน้าเสาธง	1	2	3	4	5	6	7	8	9	10	11
วันจันทร์		21504-2025 711 รัตน์ชดะ					21504-2003 822 กุลธิดา					
วันอังคาร		20000-1223 11.42 พิมพ์ขวัญ	20000-1303 736 รัศมี	20000-1221 11.32 สิริวรินทร์			21504-2019 812 ณัฐปคัลภ์					
วันพุธ		21504-2023 812 อภิสิทธิ์					Home Room ธัญพิสิษฐ์	20000-2004 811 ธัญพิสิษฐ์				
วันพฤหัสบดี		21504-2011 813 พิมพ์ยภัค					20001-1005 วิทยบริการ 3.1 ประสิทธิพร					
วันศุกร์		20000-1221 11.32 สิริวรินทร์	20000-1223 11.42 พิมพ์ขวัญ	20000-1303 736 รัศมี			21504-2032 811 อภิสิทธิ์					

ลงชื่อ.....
(นางสาวกัญญาภัทร มองพิมาย)
หัวหน้าแผนกวิชา

ลงชื่อ.....
(นางสุพัตรา ซึ้งศิริทรัพย์)
หัวหน้างานพัฒนาหลักสูตรฯ

ลงชื่อ.....
(นางสุจิตรา รัตนโน)
รองผู้อำนวยการฝ่ายวิชาการ

ลงชื่อ.....
(นางสาวจิตโสมนัส ชัยวงษ์)
ผู้อำนวยการ

วิทยาลัยอาชีวศึกษานครราชสีมา

ภาคเรียนที่ 2/2569
ครูที่ปรึกษา นายอภิสิทธิ์ คำเสมอ
รหัสกลุ่มเรียน 682150402
ชื่อกลุ่มเรียน ช.2 อ.2

รหัสวิชา	ชื่อรายวิชา	ท.	ป.	น.	ช.	รหัสวิชา	ชื่อรายวิชา	ท.	ป.	น.	ช.
20000-1221	ภาษาอังกฤษเพื่อเตรียมความพร้อมเพื่อการทำงาน	0	2	1	2	21504-2025	ไขต่องและการแกะสลักเพื่องานอาหาร	1	3	2	4
20000-1223	สนทนาภาษาจีนเพื่องานอาชีพ	0	2	1	2	21504-2032	อาหารไทยยอดนิยม	0	4	2	4
20000-1303	วิทยาศาสตร์เพื่ออาชีพธุรกิจและบริการ	1	2	2	3	Home Room	ชั่วโมงพบครูที่ปรึกษา				1
20000-2004	กิจกรรมองค์การวิชาชีพ 1	0	2	0	2						
20001-1005	การใช้เทคโนโลยีดิจิทัลเพื่ออาชีพ	2	2	3	4						
21504-2003	อาหารว่าง	0	4	2	4						
21504-2011	การบริการอาหารและเครื่องดื่ม	1	3	2	4						
21504-2019	เค้กและการแต่งหน้าเค้ก	0	6	2	6						
21504-2023	อาหารมังสวิรัติ	1	3	2	4		รวม	6	33	19	40

เวลา	07:45 - 08:00	08:00 - 09:00	09:00 - 10:00	10:00 - 11:00	11:00 - 12:00	12:00 - 13:00	13:00 - 14:00	14:00 - 15:00	15:00 - 16:00	16:00 - 17:00	17:00 - 18:00	18:00 - 19:00
วัน/คาบ	กิจกรรมหน้าเสาธง	1	2	3	4	5	6	7	8	9	10	11
วันจันทร์		20000-1223 11.42 พิมพ์ขวัญ		20000-1303 736 รัศมี			21504-2023 813 อภิสิทธิ์					
วันอังคาร		20000-1303 736 รัศมี	21504-2025 711 รัตน์ชดะ				21504-2019 10.3 จันทร์เพ็ญ					
วันพุธ		20001-1005 131 ประสิทธิพร					Home Room อภิสิทธิ์	20000-2004 812 จารุณี		21504-2019 10.3 จันทร์เพ็ญ		
วันพฤหัสบดี		20000-1221 11.32 สิริวรินทร์	21504-2025 711 รัตน์ชดะ				21504-2032 814 อภิสิทธิ์					
วันศุกร์		21504-2003 813 ณัฐปคัลภ์					21504-2011 813 พิมพ์ยภัค					

ลงชื่อ.....
(นางสาวกัญญาภัทร มองพิมาย)
หัวหน้าแผนกวิชา

ลงชื่อ.....
(นางสุพัตรา ซึ้งศิริทรัพย์)
หัวหน้างานพัฒนาหลักสูตรฯ

ลงชื่อ.....
(นางสุจิตรา รัตนโน)
รองผู้อำนวยการฝ่ายวิชาการ

ลงชื่อ.....
(นางสาวจิตโสมนัส ชัยวงษ์)
ผู้อำนวยการ

วิทยาลัยอาชีวศึกษานครราชสีมา

ภาคเรียนที่ 2/2569
ครูที่ปรึกษา นายเอกพันธ์ ดอกหว่านกลาง
รหัสกลุ่มเรียน 682040601
ชื่อกลุ่มเรียน ช.2 คก.

รหัสวิชา	ชื่อรายวิชา	ท.	ป.	น.	ช.	รหัสวิชา	ชื่อรายวิชา	ท.	ป.	น.	ช.
20000-1212	ภาษาอังกฤษเพื่องานโรงแรม	0	2	1	2	Home Room	ชั่วโมงพบครูที่ปรึกษา				1
20000-1221	ภาษาอังกฤษเพื่อเตรียมความพร้อมเพื่อการทำงาน	0	2	1	2						
20000-1401	คณิตศาสตร์พื้นฐานอาชีพ	2	0	2	2						
20000-1603	พลศึกษาเพื่อพัฒนาสุขภาพ	0	2	1	2						
20000-2004	กิจกรรมองค์การวิชาชีพ 1	0	2	0	2						
20400-1002	หลักการทางวิชาชีพคหกรรมศาสตร์	2	0	2	2						
20406-2013	ดอกไม้ประดิษฐ์	1	4	3	5						
20406-2014	งานเครื่องแขวน	1	4	3	5						
20406-2015	เครื่องหอม	1	4	3	5		รวม	7	20	16	28

เวลา	07:45 - 08:00	08:00 - 09:00	09:00 - 10:00	10:00 - 11:00	11:00 - 12:00	12:00 - 13:00	13:00 - 14:00	14:00 - 15:00	15:00 - 16:00	16:00 - 17:00	17:00 - 18:00	18:00 - 19:00
วัน/คาบ	กิจกรรมหน้าเสาธง	1	2	3	4	5	6	7	8	9	10	11
วันจันทร์		20406-2015 713 เอกพันธ์					20406-2014 711 รัตน์ชดะ					
วันอังคาร		20000-1401 724 ฌาญธิวัฒน์		20406-2015 713 เอกพันธ์			20406-2014 711 รัตน์ชดะ					
วันพุธ		20406-2013 714 วิธูรัศมิ์					Home Room เอกพันธ์	20000-2004 715 จาตุรงค์				
วันพฤหัสบดี		20000-1221 11.32 สิริวรินทร์		20400-1002 714 วิธูรัศมิ์								
วันศุกร์		20000-1603 สนามบาส จักริน		20000-1212 11.32 สิริวรินทร์			20406-2013 714 วิธูรัศมิ์					

ลงชื่อ.....
(นายจาตุรงค์ เอี่ยมสะอาด)
หัวหน้าแผนกวิชา

ลงชื่อ.....
(นางสุพัตรา ซึ้งศิริทรัพย์)
หัวหน้างานพัฒนาหลักสูตรฯ

ลงชื่อ.....
(นางสุจิตรา รัตนโน)
รองผู้อำนวยการฝ่ายวิชาการ

ลงชื่อ.....
(นางสาวจิตโสมนัส ชัยวงษ์)
ผู้อำนวยการ

วิทยาลัยอาชีวศึกษานครราชสีมา

ภาคเรียนที่ 2/2569
ครูที่ปรึกษา นางสาวกรเกษ หยงสตาร์
รหัสกลุ่มเรียน 682070101
ชื่อกลุ่มเรียน ช.2 กร.1

รหัสวิชา	ชื่อรายวิชา	ท.	ป.	น.	ช.	รหัสวิชา	ชื่อรายวิชา	ท.	ป.	น.	ช.
20000-1225	ภาษาจีนเพื่อการสื่อสารในงานบริหารธุรกิจ	0	2	1	2	Home Room	ชั่วโมงพบครูที่ปรึกษา				1
20000-1501	หน้าที่พลเมืองและศีลธรรม	2	0	2	2						
20000-2004	กิจกรรมองค์การวิชาชีพ 1	0	2	0	2						
20700-1004	พฤติกรรมนักท่องเที่ยว	1	2	2	3						
20700-1006	ภาษาอังกฤษเพื่อการสื่อสารในอุตสาหกรรมท่องเที่ยว	1	2	2	3						
20701-2021	ภัตตาคารและการจัดเลี้ยง	2	2	3	4						
20701-2022	เครื่องดื่มและการผสมเครื่องดื่ม	2	2	3	4						
20701-2025	การประกอบอาหารตะวันตก	2	3	3	5						
20702-2008	การท่องเที่ยวชุมชน	2	2	3	4		รวม	12	17	19	30

เวลา	07:45 - 08:00	08:00 - 09:00	09:00 - 10:00	10:00 - 11:00	11:00 - 12:00	12:00 - 13:00	13:00 - 14:00	14:00 - 15:00	15:00 - 16:00	16:00 - 17:00	17:00 - 18:00	18:00 - 19:00
วัน/คาบ		1	2	3	4	5	6	7	8	9	10	11
วันจันทร์	กิจกรรมหน้าเสาธง	20701-2021 444 ศรัณยพงษ์					20701-2025 823 จันทร์เพ็ญ					
วันอังคาร		20700-1006 422 กรเกษ			20701-2025 811 จันทร์เพ็ญ							
วันพุธ		20701-2022 444 ศรัณยพงษ์					Home Room กรเกษ	20000-2004 444 ศรัณยพงษ์				
วันพฤหัสบดี				20000-1225 11.42 พิมพ์ขวัญ			20000-1501 722 เจนจิรา					
วันศุกร์		20702-2008 422 กรเกษ					20700-1004 443 อรสา					

ลงชื่อ.....
(นายธณภณ สุภาโชติอังคณา)
หัวหน้าแผนกวิชา

ลงชื่อ.....
(นางสุพัตรา ซึ้งศิริทรัพย์)
หัวหน้างานพัฒนาหลักสูตรฯ

ลงชื่อ.....
(นางสุจิตรา รัตนโน)
รองผู้อำนวยการฝ่ายวิชาการ

ลงชื่อ.....
(นางสาวจิตโสมนัส ชัยวงษ์)
ผู้อำนวยการ

วิทยาลัยอาชีวศึกษานครราชสีมา

ภาคเรียนที่ 2/2569
ครูที่ปรึกษา นายธณภณ สุภาโชติอังคณา
รหัสกลุ่มเรียน 682070102
ชื่อกลุ่มเรียน ช.2 กร.2 (ทวิภาคี)

รหัสวิชา	ชื่อรายวิชา	ท.	ป.	น.	ช.	รหัสวิชา	ชื่อรายวิชา	ท.	ป.	น.	ช.
20000-1202	ภาษาอังกฤษโครงงานบูรณาการวิชาชีพ	0	2	1	2	20701-2026	โครงงานด้านการโรงแรม	0	12	4	4
20000-1225	ภาษาจีนเพื่อการสื่อสารในงานบริหารธุรกิจ	0	2	1	2	20702-2008	การท่องเที่ยวชุมชน	2	2	3	4
20000-1501	หน้าที่พลเมืองและศีลธรรม	2	0	2	2	Home Room	ชั่วโมงพบครูที่ปรึกษา				1
20000-2004	กิจกรรมองค์การวิชาชีพ 1	0	2	0	2						
20700-1004	พฤติกรรมนักท่องเที่ยว	1	2	2	3						
20700-1006	ภาษาอังกฤษเพื่อการสื่อสารในอุตสาหกรรมท่องเที่ยว	1	2	2	3						
20701-2021	ภัตตาคารและการจัดเลี้ยง	2	2	3	4						
20701-2022	เครื่องดื่มและการผสมเครื่องดื่ม	2	2	3	4						
20701-2025	การประกอบอาหารตะวันตก	2	3	3	5		รวม	12	31	24	36

เวลา	07:45 - 08:00	08:00 - 09:00	09:00 - 10:00	10:00 - 11:00	11:00 - 12:00	12:00 - 13:00	13:00 - 14:00	14:00 - 15:00	15:00 - 16:00	16:00 - 17:00	17:00 - 18:00	18:00 - 19:00
วัน/คาบ	กิจกรรมหน้าเสาธง	1	2	3	4	5	6	7	8	9	10	11
วันจันทร์		20701-2025 823 จันทร์เพ็ญ					20701-2021 444 ศรัณยพงษ์					
วันอังคาร		20000-1501 722 เจนจิรา		20000-1202 11.41 ชัญญา			20700-1006 422 กรเกษ					
วันพุธ		20701-2026 451 ธณภณ					Home Room ธณภณ	20000-2004 422 อนุรัตน์		20000-1225 11.42 พิมพ์ขวัญ		
วันพฤหัสบดี		20701-2022 444 ศรัณยพงษ์					20702-2008 424 กรเกษ					
วันศุกร์		20701-2025 10.2 จันทร์เพ็ญ	20700-1004 443 อรสา				20000-1225 11.42 พิมพ์ขวัญ					

ลงชื่อ.....
(นายธณภณ สุภาโชติอังคณา)
หัวหน้าแผนกวิชา

ลงชื่อ.....
(นางสุพัตรา ซึ้งศิริทรัพย์)
หัวหน้างานพัฒนาหลักสูตรฯ

ลงชื่อ.....
(นางสุจิตรา รัตนโน)
รองผู้อำนวยการฝ่ายวิชาการ

ลงชื่อ.....
(นางสาวจิตโสมนัส ชัยวงษ์)
ผู้อำนวยการ

วิทยาลัยอาชีวศึกษานครราชสีมา

ภาคเรียนที่ 2/2569
ครูที่ปรึกษา นางภัชชา ชำนาญรบ
รหัสกลุ่มเรียน 672020101
ชื่อกลุ่มเรียน ช.3 บช.1

รหัสวิชา	ชื่อรายวิชา	ท.	ป.	น.	ช.	รหัสวิชา	ชื่อรายวิชา	ท.	ป.	น.	ช.
20000-1221	ภาษาอังกฤษเพื่อเตรียมความพร้อมเพื่อการทำงาน	0	2	1	2						
20000-2005	กิจกรรมองค์การวิชาชีพ 2	0	2	0	2						
20201-2010	การบัญชีอุตสาหกรรม	1	4	3	5						
20201-2013	การบัญชีร่วมค้าและฝากขาย	2	2	3	4						
20201-2014	การบัญชีปฏิบัติการภาษาอังกฤษ	2	2	3	4						
20201-2017	โปรแกรมระบบบัญชีแยกประเภทสำหรับสหกรณ์	2	2	3	4						
20201-2018	ภาษีมูลค่าเพิ่มบนระบบออนไลน์	2	2	3	4						
20201-2020	โครงงานด้านบัญชี	0	12	4	4						
Home Room	ชั่วโมงพบครูที่ปรึกษา				1		รวม	9	28	20	30

เวลา	07:45 - 08:00	08:00 - 09:00	09:00 - 10:00	10:00 - 11:00	11:00 - 12:00	12:00 - 13:00	13:00 - 14:00	14:00 - 15:00	15:00 - 16:00	16:00 - 17:00	17:00 - 18:00	18:00 - 19:00
วัน/คาบ	กิจกรรมหน้าเสาธง	1	2	3	4	5	6	7	8	9	10	11
วันจันทร์			20201-2018 11.65 ภัชชา			20201-2017 11.64 บุษบัน		20201-2013 11.52 กัลยกร				
วันอังคาร		20000-1221 11.33 ดามดะวัน		20201-2010 11.55 สุพัตรา			20201-2018 11.65 ภัชชา					
วันพุธ		20201-2020 11.65 ภัชชา					Home Room ภัชชา	20000-2005 11.66 ภัชชา				
วันพฤหัสบดี		20201-2010 11.55 สุพัตรา				20201-2017 11.64 บุษบัน		20201-2014 11.63 ฐิตาพร				
วันศุกร์		20201-2013 11.52 กัลยกร		20201-2014 11.63 ฐิตาพร								

ลงชื่อ.....
(นางสาวเขมวดี คงหมื่นไวย)
หัวหน้าแผนกวิชา

ลงชื่อ.....
(นางสุพัตรา ซึ่งศิริทรัพย์)
หัวหน้างานพัฒนาหลักสูตรฯ

ลงชื่อ.....
(นางสุจิตรา รัตนโน)
รองผู้อำนวยการฝ่ายวิชาการ

ลงชื่อ.....
(นางสาวจิดโสมนัส ชัยวงษ์)
ผู้อำนวยการ

วิทยาลัยอาชีวศึกษานครราชสีมา

ภาคเรียนที่ 2/2569
ครูที่ปรึกษา นางสาวบุษบัน ภูมิโคกรักษ์
รหัสกลุ่มเรียน 672020102
ชื่อกลุ่มเรียน ช.3 บช.2

รหัสวิชา	ชื่อรายวิชา	ท.	ป.	น.	ช.	รหัสวิชา	ชื่อรายวิชา	ท.	ป.	น.	ช.
20000-2007	กิจกรรมในสถานประกอบการ 1	0	2	0	2						
20201-2015	กระบวนการจัดทำบัญชี	1	4	3	5						
Home Room	ชั่วโมงพบครูที่ปรึกษา				1						
	รวม	1	6	3	8						

เวลา	07:45 - 08:00	08:00 - 09:00	09:00 - 10:00	10:00 - 11:00	11:00 - 12:00	12:00 - 13:00	13:00 - 14:00	14:00 - 15:00	15:00 - 16:00	16:00 - 17:00	17:00 - 18:00	18:00 - 19:00
วัน/คาบ	กิจกรรมหน้าเสาธง	1	2	3	4	5	6	7	8	9	10	11
วันจันทร์												
วันอังคาร												
วันพุธ		20201-2015 สปก. บุษบัน					Home Room บุษบัน	20000-2007 สปก. สาริสาย์				
วันพฤหัสบดี												
วันศุกร์												

ลงชื่อ.....
(นางสาวเขมวดี คงหมื่นไวย)
หัวหน้าแผนกวิชา

ลงชื่อ.....
(นางสุพัตรา ซื้งศิริทรัพย์)
หัวหน้างานพัฒนาหลักสูตรฯ

ลงชื่อ.....
(นางสุจิตรา รัตนโน)
รองผู้อำนวยการฝ่ายวิชาการ

ลงชื่อ.....
(นางสาวจิตโสมนัส ชัยวงษ์)
ผู้อำนวยการ

วิทยาลัยอาชีวศึกษานครราชสีมา

ภาคเรียนที่ 2/2569
ครูที่ปรึกษา นางสาวนวรินทร์ พงษ์สีมา
รหัสกลุ่มเรียน 672020103
ชื่อกลุ่มเรียน ช.3 บช.3

รหัสวิชา	ชื่อรายวิชา	ท.	ป.	น.	ช.	รหัสวิชา	ชื่อรายวิชา	ท.	ป.	น.	ช.
20000-2007	กิจกรรมในสถานประกอบการ 1	0	2	0	2						
20201-2015	กระบวนการจัดทำบัญชี	1	4	3	5						
Home Room	ชั่วโมงพบครูที่ปรึกษา				1						
	รวม	1	6	3	8						

เวลา	07:45 - 08:00	08:00 - 09:00	09:00 - 10:00	10:00 - 11:00	11:00 - 12:00	12:00 - 13:00	13:00 - 14:00	14:00 - 15:00	15:00 - 16:00	16:00 - 17:00	17:00 - 18:00	18:00 - 19:00
วัน/คาบ	กิจกรรมหน้าเสาธง	1	2	3	4	5	6	7	8	9	10	11
วันจันทร์												
วันอังคาร		20201-2015 สปก. นวรินทร์										
วันพุธ			20201-2015 สปก. นวรินทร์				Home Room นวรินทร์	20000-2007 สปก. อาทิตยานันท์				
วันพฤหัสบดี												
วันศุกร์												

ลงชื่อ.....
(นางสาวเขมวดี คงหมื่นไวย)
หัวหน้าแผนกวิชา

ลงชื่อ.....
(นางสุพัตรา ซึ้งศิริทรัพย์)
หัวหน้างานพัฒนาหลักสูตรฯ

ลงชื่อ.....
(นางสุจิตรา รัตนโน)
รองผู้อำนวยการฝ่ายวิชาการ

ลงชื่อ.....
(นางสาวจิตโสมนัส ชัยวงษ์)
ผู้อำนวยการ

วิทยาลัยอาชีวศึกษานครราชสีมา

ภาคเรียนที่ 2/2569
ครูที่ปรึกษา นางสาวพัชรภร เผื่อนสูงเนิน
รหัสกลุ่มเรียน 672021601
ชื่อกลุ่มเรียน ช.3 กส.

รหัสวิชา	ชื่อรายวิชา	ท.	ป.	น.	ช.	รหัสวิชา	ชื่อรายวิชา	ท.	ป.	น.	ช.
20000-2007	กิจกรรมในสถานประกอบการ 1	0	2	0	2						
20216-2002	ศิลปะการต้อนรับและการให้บริการในงานสำนักงาน	1	2	2	3						
Home Room	ชั่วโมงพบครูที่ปรึกษา				1						
	รวม	1	4	2	6						

เวลา	07:45 - 08:00	08:00 - 09:00	09:00 - 10:00	10:00 - 11:00	11:00 - 12:00	12:00 - 13:00	13:00 - 14:00	14:00 - 15:00	15:00 - 16:00	16:00 - 17:00	17:00 - 18:00	18:00 - 19:00
วัน/คาบ		1	2	3	4	5	6	7	8	9	10	11
วันจันทร์												
วันอังคาร												
วันพุธ	กิจกรรมหน้าเสาธง						Home Room พัชรภร	20000-2007 สปก. สัมพันธ์				
วันพฤหัสบดี												
วันศุกร์		20216-2002 สปก. ณวรรณ์ศา										

ลงชื่อ.....
(นางเรณู อินทรกำแหง)
หัวหน้าแผนกวิชา

ลงชื่อ.....
(นางสุพัตรา ซึ้งศิริทรัพย์)
หัวหน้างานพัฒนาหลักสูตรฯ

ลงชื่อ.....
(นางสุจิตรา รัตนโน)
รองผู้อำนวยการฝ่ายวิชาการ

ลงชื่อ.....
(นางสาวจิตโสมนัส ชัยวงษ์)
ผู้อำนวยการ

วิทยาลัยอาชีวศึกษานครราชสีมา

ภาคเรียนที่ 2/2569
ครูที่ปรึกษา นางสาวศิริลักษณ์ คะบุญมั่ง
รหัสกลุ่มเรียน 672020201
ชื่อกลุ่มเรียน ช.3 กต.

รหัสวิชา	ชื่อรายวิชา	ท.	ป.	น.	ช.	รหัสวิชา	ชื่อรายวิชา	ท.	ป.	น.	ช.
20000-1202	ภาษาอังกฤษโครงงานบูรณาการวิชาชีพ	0	2	1	2						
20000-1404	คณิตศาสตร์ธุรกิจและบริการ	2	0	2	2						
20000-2005	กิจกรรมองค์การวิชาชีพ 2	0	2	0	2						
20200-1007	เศรษฐศาสตร์เบื้องต้น	2	0	2	2						
20202-2002	การหาข้อมูลการตลาด	2	2	3	4						
20202-2010	การจัดแสดงสินค้า	1	4	3	5						
20202-2021	ปัญญาประดิษฐ์สำหรับการตลาด	1	2	2	3						
20202-2028	โครงงานด้านการตลาด	0	12	4	4						
Home Room	ชั่วโมงพบครูที่ปรึกษา				1		รวม	8	24	17	25

เวลา	07:45 - 08:00	08:00 - 09:00	09:00 - 10:00	10:00 - 11:00	11:00 - 12:00	12:00 - 13:00	13:00 - 14:00	14:00 - 15:00	15:00 - 16:00	16:00 - 17:00	17:00 - 18:00	18:00 - 19:00
วัน/คาบ	กิจกรรมหน้าเสาธง	1	2	3	4	5	6	7	8	9	10	11
วันจันทร์		20000-1202 11.41 ชัญญา		20202-2002 513 สุรีย์รัตน์	20202-2010 513 ศิริลักษณ์							
วันอังคาร		20000-1404 746 เจนณรงค์		20202-2002 622 สุรีย์รัตน์								
วันพุธ		20202-2010 MH2 ศิริลักษณ์		20200-1007 532 กรรชัย			Home Room ศิริลักษณ์	20000-2005 737 ปัญจนา				
วันพฤหัสบดี		20202-2028 513 ศิริลักษณ์					20202-2002 513 สุรีย์รัตน์	20202-2021 622 อานนท์				
วันศุกร์		20202-2021 622 อานนท์		20202-2010 513 ศิริลักษณ์								

ลงชื่อ.....
(นางปรารถนา ดวงแก้ว)
หัวหน้าแผนกวิชา

ลงชื่อ.....
(นางสุพัตรา ซึ้งศิริทรัพย์)
หัวหน้างานพัฒนาหลักสูตรฯ

ลงชื่อ.....
(นางสุจิตรา รัตนโน)
รองผู้อำนวยการฝ่ายวิชาการ

ลงชื่อ.....
(นางสาวจิตโสมนัส ชัยวงษ์)
ผู้อำนวยการ

วิทยาลัยอาชีวศึกษานครราชสีมา

ภาคเรียนที่ 2/2569
ครูที่ปรึกษา นางสาวขนิษฐา นามวงษ์
รหัสกลุ่มเรียน 672191001
ชื่อกลุ่มเรียน ช.3 ทด.1

รหัสวิชา	ชื่อรายวิชา	ท.	ป.	น.	ช.	รหัสวิชา	ชื่อรายวิชา	ท.	ป.	น.	ช.
20000-1204	ภาษาอังกฤษสถานประกอบการ	0	2	1	2	Home Room	ชั่วโมงพบครูที่ปรึกษา				1
20000-1221	ภาษาอังกฤษเพื่อเตรียมความพร้อมเพื่อการทำงาน	0	2	1	2						
20000-1501	หน้าที่พลเมืองและศีลธรรม	2	0	2	2						
20000-2005	กิจกรรมองค์การวิชาชีพ 2	0	2	0	2						
21901-2003	การพัฒนาเว็บแอปพลิเคชัน	1	4	3	5						
21910-1005	กฎหมายธุรกรรมทางอิเล็กทรอนิกส์	2	0	2	2						
21910-2008	การผลิตสื่อดิจิทัล	2	2	3	4						
21910-2020	โปรแกรมสำเร็จรูปทางสถิติ	2	2	3	4						
21910-2022	โครงงานด้านเทคโนโลยีธุรกิจดิจิทัล	0	12	4	4		รวม	9	26	19	28

เวลา	07:45 - 08:00	08:00 - 09:00	09:00 - 10:00	10:00 - 11:00	11:00 - 12:00	12:00 - 13:00	13:00 - 14:00	14:00 - 15:00	15:00 - 16:00	16:00 - 17:00	17:00 - 18:00	18:00 - 19:00
วัน/คาบ	กิจกรรมหน้าเสาธง	1	2	3	4	5	6	7	8	9	10	11
วันจันทร์		20000-1221 11.32 สิริวรินทร์				21901-2003 136 กชพร						
วันอังคาร		20000-1204 11.34 เบญจพร		20000-1501 737 ปัญจนา			21910-2020 132 พัชรินทร์					
วันพุธ		21910-2008 145 นิธิวรรณ					Home Room ขนิษฐา	20000-2005 146 ขนิษฐา				
วันพฤหัสบดี		21910-2022 146 ขนิษฐา					21910-1005 132 พัชรินทร์					
วันศุกร์												

ลงชื่อ.....
(นางนิธิวรรณ รุ่งรังษี)
หัวหน้าแผนกวิชา

ลงชื่อ.....
(นางสุพัตรา ชิ้งศิริทรัพย์)
หัวหน้างานพัฒนาหลักสูตรฯ

ลงชื่อ.....
(นางสุจิตรา รัตนโน)
รองผู้อำนวยการฝ่ายวิชาการ

ลงชื่อ.....
(นางสาวจิตโสมนัส ชัยวงษ์)
ผู้อำนวยการ

วิทยาลัยอาชีวศึกษานครราชสีมา

ภาคเรียนที่ 2/2569
ครูที่ปรึกษา นางสาวกฤติกา บุญส่ง
รหัสกลุ่มเรียน 672191002
ชื่อกลุ่มเรียน ช.3 ทด.2

รหัสวิชา	ชื่อรายวิชา	ท.	ป.	น.	ช.	รหัสวิชา	ชื่อรายวิชา	ท.	ป.	น.	ช.
20000-1204	ภาษาอังกฤษสถานประกอบการ	0	2	1	2	Home Room	ชั่วโมงพบครูที่ปรึกษา				1
20000-1221	ภาษาอังกฤษเพื่อเตรียมความพร้อมเพื่อการทำงาน	0	2	1	2						
20000-1501	หน้าที่พลเมืองและศีลธรรม	2	0	2	2						
20000-2005	กิจกรรมองค์การวิชาชีพ 2	0	2	0	2						
21901-2003	การพัฒนาเว็บแอปพลิเคชัน	1	4	3	5						
21910-1005	กฎหมายธุรกรรมทางอิเล็กทรอนิกส์	2	0	2	2						
21910-2008	การผลิตสื่อดิจิทัล	2	2	3	4						
21910-2020	โปรแกรมสำเร็จรูปทางสถิติ	2	2	3	4						
21910-2022	โครงงานด้านเทคโนโลยีธุรกิจดิจิทัล	0	12	4	4		รวม	9	26	19	28

เวลา	07:45 - 08:00	08:00 - 09:00	09:00 - 10:00	10:00 - 11:00	11:00 - 12:00	12:00 - 13:00	13:00 - 14:00	14:00 - 15:00	15:00 - 16:00	16:00 - 17:00	17:00 - 18:00	18:00 - 19:00
วัน/คาบ	กิจกรรมหน้าเสาธง	1	2	3	4	5	6	7	8	9	10	11
วันจันทร์		21910-2022 141 กฤติกา					21910-1005 135 ธันยภรณ์		20000-1221 11.34 เบญจพร			
วันอังคาร		20000-1501 737 ปัญจนา				21901-2003 136 กชพร						
วันพุธ		21910-2008 142 วารี					Home Room กฤติกา	20000-2005 วิทยบริการ 3.1 กฤติกา				
วันพฤหัสบดี		21910-2020 141 ประสิทธิพร					20000-1204 11.45 วลิศรา	20000-1221 11.34 เบญจพร				
วันศุกร์												

ลงชื่อ.....
(นางนิธิวรรณ รุ่งรังษี)
หัวหน้าแผนกวิชา

ลงชื่อ.....
(นางสุพัตรา ชั้งศิริทรัพย์)
หัวหน้างานพัฒนาหลักสูตรฯ

ลงชื่อ.....
(นางสุจิตรา รัตนโน)
รองผู้อำนวยการฝ่ายวิชาการ

ลงชื่อ.....
(นางสาวจิตโสมนัส ชัยวงษ์)
ผู้อำนวยการ

วิทยาลัยอาชีวศึกษานครราชสีมา

ภาคเรียนที่ 2/2569
ครูที่ปรึกษา นายกฤษดา ดีด้วยชาติ
รหัสกลุ่มเรียน 672191003
ชื่อกลุ่มเรียน ช.3 ทด.3

รหัสวิชา	ชื่อรายวิชา	ท.	ป.	น.	ช.	รหัสวิชา	ชื่อรายวิชา	ท.	ป.	น.	ช.
20000-2007	กิจกรรมในสถานประกอบการ 1	0	2	0	2						
21910-2018	คอมพิวเตอร์และการบำรุงรักษา	2	2	3	4						
Home Room	ชั่วโมงพบครูที่ปรึกษา				1						
	รวม	2	4	3	7						

เวลา	07:45 - 08:00	08:00 - 09:00	09:00 - 10:00	10:00 - 11:00	11:00 - 12:00	12:00 - 13:00	13:00 - 14:00	14:00 - 15:00	15:00 - 16:00	16:00 - 17:00	17:00 - 18:00	18:00 - 19:00
วัน/คาบ		1	2	3	4	5	6	7	8	9	10	11
วันจันทร์	กิจกรรมหน้าเสาธง											
วันอังคาร												
วันพุธ							Home Room กฤษดา	20000-2007 สปก. กชพร				
วันพฤหัสบดี												
วันศุกร์						21910-2018 สปก. กฤษดา						

ลงชื่อ.....
(นางนิธิวรรณ รุ่งรังษี)
หัวหน้าแผนกวิชา

ลงชื่อ.....
(นางสุพัตรา ซึ้งศิริทรัพย์)
หัวหน้างานพัฒนาหลักสูตรฯ

ลงชื่อ.....
(นางสุจิตรา รัตนโน)
รองผู้อำนวยการฝ่ายวิชาการ

ลงชื่อ.....
(นางสาวจิตโสมนัส ชัยวงษ์)
ผู้อำนวยการ

วิทยาลัยอาชีวศึกษานครราชสีมา

ภาคเรียนที่ 2/2569
ครูที่ปรึกษา นางสาวกาญจนา งามสมบัติ
รหัสกลุ่มเรียน 672021201
ชื่อกลุ่มเรียน ช.3 ภษ. MEP

รหัสวิชา	ชื่อรายวิชา	ท.	ป.	น.	ช.	รหัสวิชา	ชื่อรายวิชา	ท.	ป.	น.	ช.
20000-1213	ภาษาอังกฤษเพื่องานเลขานุการ	0	2	1	2						
20000-2007	กิจกรรมในสถานประกอบการ 1	0	2	0	2						
20212-2011	ภาษาอังกฤษเพื่องานประชาสัมพันธ์	2	2	3	4						
Home Room	ชั่วโมงพบครูที่ปรึกษา				1						
	รวม	2	6	4	9						

เวลา	07:45 - 08:00	08:00 - 09:00	09:00 - 10:00	10:00 - 11:00	11:00 - 12:00	12:00 - 13:00	13:00 - 14:00	14:00 - 15:00	15:00 - 16:00	16:00 - 17:00	17:00 - 18:00	18:00 - 19:00
วัน/คาบ		1	2	3	4	5	6	7	8	9	10	11
วันจันทร์		20212-2011 สปก. กาญจนา										
วันอังคาร							20000-1213 สปก. เมญจพร					
วันพุธ							Home Room กาญจนา	20000-2007 สปก. กาญจนา				
วันพฤหัสบดี		20212-2011 สปก. กาญจนา										
วันศุกร์												

กิจกรรมหน้าเสาธง

ลงชื่อ.....
(นางสาวกาญจนา งามสมบัติ)
หัวหน้าแผนกวิชา

ลงชื่อ.....
(นางสุพัตรา ซึ้งศิริทรัพย์)
หัวหน้างานพัฒนาหลักสูตรฯ

ลงชื่อ.....
(นางสุจิตรา รัตนโน)
รองผู้อำนวยการฝ่ายวิชาการ

ลงชื่อ.....
(นางสาวจิตโสมนัส ชัยวงษ์)
ผู้อำนวยการ

วิทยาลัยอาชีวศึกษานครราชสีมา

ภาคเรียนที่ 2/2569
ครูที่ปรึกษา นางสาวขวัญกาญจนา
รหัสกลุ่มเรียน 672130201
ชื่อกลุ่มเรียน ช.3 กบส. (ทวิภาคี)

รหัสวิชา	ชื่อรายวิชา	ท.	ป.	น.	ช.	รหัสวิชา	ชื่อรายวิชา	ท.	ป.	น.	ช.
20000-2008	กิจกรรมในสถานประกอบการ 2	0	2	0	2						
21302-2003	ความปลอดภัยในงานบริการสุขภาพ	1	2	2	3						
21302-2005	งานธุรการในสถานพยาบาล	1	2	2	3						
21302-2019	สุคนธรสและสปาเพื่อสุขภาพ	2	2	3	4						
21302-2020	การแพทย์ทางเลือกและเวชศาสตร์ชะลอวัย	2	2	3	4						
Home Room	ชั่วโมงพบครูที่ปรึกษา				1						
	รวม	6	10	10	17						

เวลา	07:45 - 08:00	08:00 - 09:00	09:00 - 10:00	10:00 - 11:00	11:00 - 12:00	12:00 - 13:00	13:00 - 14:00	14:00 - 15:00	15:00 - 16:00	16:00 - 17:00	17:00 - 18:00	18:00 - 19:00
วัน/คาบ		1	2	3	4	5	6	7	8	9	10	11
วันจันทร์	กิจกรรมหน้าเสาธง	21302-2019 สปก. รมย์รวินท์										
วันอังคาร		21302-2005 สปก. พิชามญช์						21302-2020 สปก. พิชามญช์				
วันพุธ							Home Room ขวัญกาญจนา	20000-2008 สปก. มาลัย				
วันพฤหัสบดี							21302-2003 สปก. รมย์รวินท์					
วันศุกร์												

ลงชื่อ.....
(นางสาวมาลัย จินากูล)
หัวหน้าแผนกวิชา

ลงชื่อ.....
(นางสุพัตรา ซึ้งศิริทรัพย์)
หัวหน้างานพัฒนาหลักสูตรฯ

ลงชื่อ.....
(นางสุจิตรา รัตนโน)
รองผู้อำนวยการฝ่ายวิชาการ

ลงชื่อ.....
(นางสาวจิตโสมนัส ชัยวงษ์)
ผู้อำนวยการ

วิทยาลัยอาชีวศึกษานครราชสีมา

ภาคเรียนที่ 2/2569
ครูที่ปรึกษา นายวรพล อินทรกำแหง
รหัสกลุ่มเรียน 672140101
ชื่อกลุ่มเรียน ช.3 ลจ.

รหัสวิชา	ชื่อรายวิชา	ท.	ป.	น.	ช.	รหัสวิชา	ชื่อรายวิชา	ท.	ป.	น.	ช.
20000-1221	ภาษาอังกฤษเพื่อเตรียมความพร้อมเพื่อการทำงาน	0	2	1	2						
20000-1222	ภาษาจีนเพื่อการสื่อสารในชีวิตประจำวัน	0	2	1	2						
20000-1601	ทักษะการดำรงชีวิตเพื่อพัฒนาสุขภาวะ	2	0	2	2						
20000-2005	กิจกรรมองค์การวิชาชีพ 2	0	2	0	2						
20001-1002	การพัฒนาอย่างยั่งยืน	1	2	2	3						
20001-1003	ธุรกิจเบื้องต้น	1	2	2	3						
21401-2013	ปฏิบัติการขนส่งสินค้าทางถนนด้วยเทคโนโลยี	2	2	3	4						
21401-2020	โครงงานด้านโลจิสติกส์	0	12	4	4						
Home Room	ชั่วโมงพบครูที่ปรึกษา				1		รวม	6	24	15	23

เวลา	07:45 - 08:00	08:00 - 09:00	09:00 - 10:00	10:00 - 11:00	11:00 - 12:00	12:00 - 13:00	13:00 - 14:00	14:00 - 15:00	15:00 - 16:00	16:00 - 17:00	17:00 - 18:00	18:00 - 19:00
วัน/คาบ	กิจกรรมหน้าเสาธง	1	2	3	4	5	6	7	8	9	10	11
วันจันทร์												
วันอังคาร				20001-1002 745 กาญจนา (อ)			21401-2020 631 วรพล					
วันพุธ		20000-1601 734 นัฐพงษ์		20000-1222 11.42 พิมพ์ขวัญ			Home Room วรพล	20000-2005 733 จักริน				
วันพฤหัสบดี		20001-1003 521 อนุรักษ์	21401-2013 633 ณัฏฐนันท์			20000-1221 11.32 สิริวรินทร์						
วันศุกร์		20001-1002 745 กาญจนา (อ)	21401-2013 633 ณัฏฐนันท์			21401-2020 631 วรพล	20001-1003 521 อนุรักษ์					

ลงชื่อ.....
(นายวรพล อินทรกำแหง)
หัวหน้าแผนกวิชา

ลงชื่อ.....
(นางสุพัตรา ชื่นศิริทรัพย์)
หัวหน้างานพัฒนาหลักสูตรฯ

ลงชื่อ.....
(นางสุจิตรา รัตนโน)
รองผู้อำนวยการฝ่ายวิชาการ

ลงชื่อ.....
(นางสาวจิตโสมนัส ชัยวงษ์)
ผู้อำนวยการ

วิทยาลัยอาชีวศึกษานครราชสีมา

ภาคเรียนที่ 2/2569
ครูที่ปรึกษา นางสาวภิชเนตร เที่ยงกระโทก
รหัสกลุ่มเรียน 672160201
ชื่อกลุ่มเรียน ช.3 อบ.

รหัสวิชา	ชื่อรายวิชา	ท.	ป.	น.	ช.	รหัสวิชา	ชื่อรายวิชา	ท.	ป.	น.	ช.
20000-1202	ภาษาอังกฤษโครงงานบูรณาการวิชาชีพ	0	2	1	2	21804-2028	การพัฒนาบุคลิกภาพในงานอาชีพแฟชั่น	1	4	3	5
20000-1222	ภาษาจีนเพื่อการสื่อสารในชีวิตประจำวัน	0	2	1	2	Home Room	ชั่วโมงพบครูที่ปรึกษา				1
20000-1501	หน้าที่พลเมืองและศีลธรรม	2	0	2	2						
20000-1601	ทักษะการดำรงชีวิตเพื่อพัฒนาสุขภาวะ	2	0	2	2						
20000-2005	กิจกรรมองค์การวิชาชีพ 2	0	2	0	2						
20001-1004	กฎหมายแรงงาน	1	0	1	1						
21600-1002	ศิลปนิยม	2	0	2	2						
21602-2024	การออกแบบผลิตภัณฑ์หัตถกรรมพื้นบ้าน	1	3	2	4						
21602-2035	โครงงานด้านการออกแบบ	0	12	4	4		รวม	9	25	18	27

เวลา	07:45 - 08:00	08:00 - 09:00	09:00 - 10:00	10:00 - 11:00	11:00 - 12:00	12:00 - 13:00	13:00 - 14:00	14:00 - 15:00	15:00 - 16:00	16:00 - 17:00	17:00 - 18:00	18:00 - 19:00
วัน/คาบ	กิจกรรมหน้าเสาธง	1	2	3	4	5	6	7	8	9	10	11
วันจันทร์		20000-1601 734 นัฐพงษ์				21600-1002 922 สุภมาศ						
วันอังคาร		21602-2035 911 ภิชเนตร				21602-2024 912 ชมพูนุท						
วันพุธ		20000-1501 722 เจนจิรา		21602-2024 912 ชมพูนุท			Home Room ภิชเนตร	20000-2005 914 ภิชเนตร				
วันพฤหัสบดี		21804-2028 834 สมฤทัย		20001-1004 612 นิพนธ์		20000-1222 11.42 พิมพ์ขวัญ						
วันศุกร์		21804-2028 834 สมฤทัย				21602-2035 922 ภิชเนตร	20000-1202 11.34 เบญจพร					

ลงชื่อ.....
(นายชัยรัตน์ ชัยปัทมานนท์)
หัวหน้าแผนกวิชา

ลงชื่อ.....
(นางสุพัตรา ซึ้งศิริทรัพย์)
หัวหน้างานพัฒนาหลักสูตรฯ

ลงชื่อ.....
(นางสุจิตรา รัตนโน)
รองผู้อำนวยการฝ่ายวิชาการ

ลงชื่อ.....
(นางสาวจิตโสมนัส ชัยวงษ์)
ผู้อำนวยการ

วิทยาลัยอาชีวศึกษานครราชสีมา

ภาคเรียนที่ 2/2569
ครูที่ปรึกษา นางสาวสุภมาศ ผิวบาง
รหัสกลุ่มเรียน 672160801
ชื่อกลุ่มเรียน ช.3 ดก.

รหัสวิชา	ชื่อรายวิชา	ท.	ป.	น.	ช.	รหัสวิชา	ชื่อรายวิชา	ท.	ป.	น.	ช.
20000-1202	ภาษาอังกฤษโครงงานบูรณาการวิชาชีพ	0	2	1	2	21804-2028	การพัฒนาบุคลิกภาพในงานอาชีพแฟชั่น	1	4	3	5
20000-1222	ภาษาจีนเพื่อการสื่อสารในชีวิตประจำวัน	0	2	1	2	Home Room	ชั่วโมงพบครูที่ปรึกษา				1
20000-1501	หน้าที่พลเมืองและศีลธรรม	2	0	2	2						
20000-1601	ทักษะการดำรงชีวิตเพื่อพัฒนาสุขภาวะ	2	0	2	2						
20000-2005	กิจกรรมองค์การวิชาชีพ 2	0	2	0	2						
20001-1004	กฎหมายแรงงาน	1	0	1	1						
21600-1002	ศิลปนิยม	2	0	2	2						
21608-2008	กราฟิกบนแพลตฟอร์มดิจิทัล	1	4	3	5						
21608-2020	โครงงานด้านดิจิทัลกราฟิก	0	12	4	4		รวม	9	26	19	28

เวลา	07:45 - 08:00	08:00 - 09:00	09:00 - 10:00	10:00 - 11:00	11:00 - 12:00	12:00 - 13:00	13:00 - 14:00	14:00 - 15:00	15:00 - 16:00	16:00 - 17:00	17:00 - 18:00	18:00 - 19:00
วัน/คาบ	กิจกรรมหน้าเสาธง	1	2	3	4	5	6	7	8	9	10	11
วันจันทร์		21600-1002 922 สุภมาศ		21608-2020 922 สุภมาศ		21804-2028 11.24 พิชามญช์	20001-1004 612 นิพนธ์	21608-2020 922 สุภมาศ				
วันอังคาร		20000-1202 11.41 ชัญญา		21608-2020 922 สุภมาศ			20000-1501 722 เจนจิรา					
วันพุธ		21608-2008 914 ภิบเนตร					Home Room สุภมาศ	20000-2005 922 จารึก				
วันพฤหัสบดี		21804-2028 11.24 พิชามญช์										
วันศุกร์		20000-1601 734 นัฐพงษ์		20000-1222 11.42 พิมพ์ชวัญ			21608-2008 922 ภิบเนตร					

ลงชื่อ.....
(นายชัยรัตน์ ชัยปัทมานนท์)
หัวหน้าแผนกวิชา

ลงชื่อ.....
(นางสุพัตรา ซึ้งศิริทรัพย์)
หัวหน้างานพัฒนาหลักสูตรฯ

ลงชื่อ.....
(นางสุจิตรา รัตนโน)
รองผู้อำนวยการฝ่ายวิชาการ

ลงชื่อ.....
(นางสาวจิตโสมนัส ชัยวงษ์)
ผู้อำนวยการ

วิทยาลัยอาชีวศึกษานครราชสีมา

ภาคเรียนที่ 2/2569
ครูที่ปรึกษา นายฟาริดา พรรณรงค์
รหัสกลุ่มเรียน 672180401
ชื่อกลุ่มเรียน ช.3 ฟช.

รหัสวิชา	ชื่อรายวิชา	ท.	ป.	น.	ช.	รหัสวิชา	ชื่อรายวิชา	ท.	ป.	น.	ช.
20000-2007	กิจกรรมในสถานประกอบการ 1	0	2	0	2						
21804-2003	การจัดการธุรกิจแฟชั่น	1	2	2	3						
21804-2010	ชุดไทยพระราชนิยม	1	6	3	7						
21804-2019	ชุดทางานสตรี	1	6	3	7						
Home Room	ชั่วโมงพบครูที่ปรึกษา				1						
	รวม	3	16	8	20						

เวลา	07:45 - 08:00	08:00 - 09:00	09:00 - 10:00	10:00 - 11:00	11:00 - 12:00	12:00 - 13:00	13:00 - 14:00	14:00 - 15:00	15:00 - 16:00	16:00 - 17:00	17:00 - 18:00	18:00 - 19:00
วัน/คาบ		1	2	3	4	5	6	7	8	9	10	11
วันจันทร์								21804-2019 สปก. สมฤทัย				
วันอังคาร				21804-2010 สปก. นพดล								
วันพุธ		21804-2010 สปก. นพดล					Home Room ฟาริดา	20000-2007 สปก. นพดล		21804-2010 สปก. นพดล		
วันพฤหัสบดี			21804-2003 สปก. ภูวเดช		21804-2019 สปก. สมฤทัย							
วันศุกร์				21804-2003 สปก. ภูวเดช						21804-2019 สปก. สมฤทัย		

กิจกรรมหน้าเสาธง

ลงชื่อ.....
(นางสุดาทิพย์ เตชะเริง)
หัวหน้าแผนกวิชา

ลงชื่อ.....
(นางสุพัตรา ซึ้งศิริทรัพย์)
หัวหน้างานพัฒนาหลักสูตรฯ

ลงชื่อ.....
(นางสุจิตรา รัตนโน)
รองผู้อำนวยการฝ่ายวิชาการ

ลงชื่อ.....
(นางสาวจิตโสมนัส ชัยวงษ์)
ผู้อำนวยการ

วิทยาลัยอาชีวศึกษานครราชสีมา

ภาคเรียนที่ 2/2569
ครูที่ปรึกษา นายรัตน์ชตะ อินทรวิศิษฏ์
รหัสกลุ่มเรียน 672040601
ชื่อกลุ่มเรียน ช.3 คก.

รหัสวิชา	ชื่อรายวิชา	ท.	ป.	น.	ช.	รหัสวิชา	ชื่อรายวิชา	ท.	ป.	น.	ช.
20000-1222	ภาษาจีนเพื่อการสื่อสารในชีวิตประจำวัน	0	2	1	2						
20000-1602	เพศวิถีศึกษา	1	0	1	1						
20000-2005	กิจกรรมองค์การวิชาชีพ 2	0	2	0	2						
20400-1004	ศิลปะและการออกแบบ	1	2	2	3						
20406-2009	งานแกะสลัก	1	4	3	5						
20406-2022	การประดิษฐ์วัสดุเหลือใช้และหัตถกรรมท้องถิ่น	1	4	3	5						
20406-2027	โครงงานด้านคหกรรมศาสตร์	0	12	4	4						
Home Room	ชั่วโมงพบครูที่ปรึกษา				1						
	รวม	4	26	14	23						

เวลา	07:45 - 08:00	08:00 - 09:00	09:00 - 10:00	10:00 - 11:00	11:00 - 12:00	12:00 - 13:00	13:00 - 14:00	14:00 - 15:00	15:00 - 16:00	16:00 - 17:00	17:00 - 18:00	18:00 - 19:00
วัน/คาบ	กิจกรรมหน้าเสาธง	1	2	3	4	5	6	7	8	9	10	11
วันจันทร์		20406-2022 714 วิธูรัศม์										
วันอังคาร		20400-1004 712 ณัฐภัสสร										
วันพุธ		20000-1602 743 กวิน		20000-1222 11.42 พิมพ์ขวัญ			Home Room รัตน์ชตะ	20000-2005 711 รัตน์ชตะ				
วันพฤหัสบดี		20406-2009 713 เอกพันธ์										
วันศุกร์		20406-2027 714 วิธูรัศม์										

ลงชื่อ.....
(นายจาตุรงค์ เอี่ยมสะอาด)
หัวหน้าแผนกวิชา

ลงชื่อ.....
(นางสุพัตรา ซึ้งศิริทรัพย์)
หัวหน้างานพัฒนาหลักสูตรฯ

ลงชื่อ.....
(นางสุจิตรา รัตนโน)
รองผู้อำนวยการฝ่ายวิชาการ

ลงชื่อ.....
(นางสาวจิตโสมนัส ชัยวงษ์)
ผู้อำนวยการ

วิทยาลัยอาชีวศึกษานครราชสีมา

ภาคเรียนที่ 2/2569
ครูที่ปรึกษา นางสาวพิมพ์ยภัค ชัยเนตร
รหัสกลุ่มเรียน 672150401
ชื่อกลุ่มเรียน ช.3 อ.1

รหัสวิชา	ชื่อรายวิชา	ท.	ป.	น.	ช.	รหัสวิชา	ชื่อรายวิชา	ท.	ป.	น.	ช.
20000-1202	ภาษาอังกฤษโครงงานบูรณาการวิชาชีพ	0	2	1	2						
20000-2005	กิจกรรมองค์การวิชาชีพ 2	0	2	0	2						
21504-2004	อาหารเพื่อการจัดเลี้ยง	0	6	2	6						
21504-2014	อาหารนานาชาติ	1	3	2	4						
21504-2015	อาหารท้องถิ่น	1	3	2	4						
21504-2017	ขนมไทยเพื่อการค้า	0	6	2	6						
21504-2018	เบเกอรี่เพื่อการค้า	0	6	2	6						
21504-2036	โครงงานด้านอาหารและโภชนาการ	0	12	4	4						
Home Room	ชั่วโมงพบครูที่ปรึกษา				1		รวม	2	40	15	35

เวลา	07:45 - 08:00	08:00 - 09:00	09:00 - 10:00	10:00 - 11:00	11:00 - 12:00	12:00 - 13:00	13:00 - 14:00	14:00 - 15:00	15:00 - 16:00	16:00 - 17:00	17:00 - 18:00	18:00 - 19:00
วัน/คาบ	กิจกรรมหน้าเสาธง	1	2	3	4	5	6	7	8	9	10	11
วันจันทร์					20000-1202 11.41 ชัญญา			21504-2036 814 พิมพ์ยภัค				
วันอังคาร		21504-2004 822 จันทร์เพ็ญ		21504-2017 822 รุ่งนภา				21504-2017 822 รุ่งนภา				
วันพุธ		21504-2004 822 จันทร์เพ็ญ					Home Room พิมพ์ยภัค	20000-2005 821 สุกัญญา				
วันพฤหัสบดี		21504-2015 10.3 อภิสิทธิ์					21504-2014 811 จันทร์เพ็ญ					
วันศุกร์		21504-2018 10.3 ภัทรกร					21504-2018 10.3 ภัทรกร					

ลงชื่อ.....
(นางสาวกัญญาภัทร มองพิมาย)
หัวหน้าแผนกวิชา

ลงชื่อ.....
(นางสุพัตรา ซึ้งศิริทรัพย์)
หัวหน้างานพัฒนาหลักสูตรฯ

ลงชื่อ.....
(นางสุจิตรา รัตนโน)
รองผู้อำนวยการฝ่ายวิชาการ

ลงชื่อ.....
(นางสาวจิตโสมนัส ชัยวงษ์)
ผู้อำนวยการ

วิทยาลัยอาชีวศึกษานครราชสีมา

ภาคเรียนที่ 2/2569
ครูที่ปรึกษา นางสาวรัญน์ณภัทร ภูโปรง
รหัสกลุ่มเรียน 672150402
ชื่อกลุ่มเรียน ช.3 อ.2

รหัสวิชา	ชื่อรายวิชา	ท.	ป.	น.	ช.	รหัสวิชา	ชื่อรายวิชา	ท.	ป.	น.	ช.
20000-2007	กิจกรรมในสถานประกอบการ 1	0	2	0	2						
21504-2005	บริหารงานบุคคลในครัว	2	0	2	2						
21504-2026	การนำเสนองานอาหาร	1	4	3	5						
Home Room	ชั่วโมงพบครูที่ปรึกษา				1						
	รวม	3	6	5	10						

เวลา	07:45 - 08:00	08:00 - 09:00	09:00 - 10:00	10:00 - 11:00	11:00 - 12:00	12:00 - 13:00	13:00 - 14:00	14:00 - 15:00	15:00 - 16:00	16:00 - 17:00	17:00 - 18:00	18:00 - 19:00
วัน/คาบ	กิจกรรมหน้าเสาธง	1	2	3	4	5	6	7	8	9	10	11
วันจันทร์												
วันอังคาร												
วันพุธ		21504-2005 สปก. จารุณี,วิชุดา					Home Room รัญน์ณภัทร	20000-2007 สปก. กัญญาภัทร,วิชุดา				
วันพฤหัสบดี		21504-2026 สปก. ณัฐปคัลภ์,วิชุดา										
วันศุกร์												

ลงชื่อ.....
(นางสาวกัญญาภัทร มองพิมาย)
หัวหน้าแผนกวิชา

ลงชื่อ.....
(นางสุพัตรา ซึ้งศิริทรัพย์)
หัวหน้างานพัฒนาหลักสูตรฯ

ลงชื่อ.....
(นางสุจิตรา รัตนโน)
รองผู้อำนวยการฝ่ายวิชาการ

ลงชื่อ.....
(นางสาวจิตโสมนัส ชัยวงษ์)
ผู้อำนวยการ

วิทยาลัยอาชีวศึกษานครราชสีมา

ภาคเรียนที่ 2/2569
ครูที่ปรึกษา นายศรัณยพงษ์ ฟอกสันเทียะ
รหัสกลุ่มเรียน 672070101
ชื่อกลุ่มเรียน ช.3 กร.1 MEP

รหัสวิชา	ชื่อรายวิชา	ท.	ป.	น.	ช.	รหัสวิชา	ชื่อรายวิชา	ท.	ป.	น.	ช.
20000-1202	ภาษาอังกฤษโครงงานบูรณาการวิชาชีพ	0	2	1	2						
20000-1221	ภาษาอังกฤษเพื่อเตรียมความพร้อมเพื่อการทำงาน	0	2	1	2						
20000-2005	กิจกรรมองค์การวิชาชีพ 2	0	2	0	2						
20001-1004	กฎหมายแรงงาน	1	0	1	1						
20001-1005	การใช้เทคโนโลยีดิจิทัลเพื่ออาชีพ	2	2	3	4						
20701-2023	เครื่องดื่มเชิงพาณิชย์	2	2	3	4						
20701-2026	โครงงานด้านการโรงแรม	0	12	4	4						
Home Room	ชั่วโมงพบครูที่ปรึกษา				1						
	รวม	5	22	13	20						

เวลา	07:45 - 08:00	08:00 - 09:00	09:00 - 10:00	10:00 - 11:00	11:00 - 12:00	12:00 - 13:00	13:00 - 14:00	14:00 - 15:00	15:00 - 16:00	16:00 - 17:00	17:00 - 18:00	18:00 - 19:00
วัน/คาบ	กิจกรรมหน้าเสาธง	1	2	3	4	5	6	7	8	9	10	11
วันจันทร์												
วันอังคาร		20701-2023 444 กันตยา										
วันพุธ		20701-2026 424 อนุรัตน์					Home Room ศรัณยพงษ์	20000-2005 725 นะโม				
วันพฤหัสบดี		20000-1202 11.46 สุจิตรา	20001-1004 612 นิพนธ์			20000-1221 11.32 สิริวรินทร์						
วันศุกร์		20001-1005 136 ธิติรัตน์										

ลงชื่อ.....
(นายธณภณ สุภาโชติอังคณา)
หัวหน้าแผนกวิชา

ลงชื่อ.....
(นางสุพัตรา ซึ่งศิริทรัพย์)
หัวหน้างานพัฒนาหลักสูตรฯ

ลงชื่อ.....
(นางสุจิตรา รัตนโน)
รองผู้อำนวยการฝ่ายวิชาการ

ลงชื่อ.....
(นางสาวจิตโสมนัส ชัยวงษ์)
ผู้อำนวยการ

วิทยาลัยอาชีวศึกษานครราชสีมา

ภาคเรียนที่ 2/2569
ครูที่ปรึกษา นางสาวกันตยา ชุติมันตานนท์
รหัสกลุ่มเรียน 672070102
ชื่อกลุ่มเรียน ช.3 กร.2

รหัสวิชา	ชื่อรายวิชา	ท.	ป.	น.	ช.	รหัสวิชา	ชื่อรายวิชา	ท.	ป.	น.	ช.
20000-1202	ภาษาอังกฤษโครงงานบูรณาการวิชาชีพ	0	2	1	2						
20000-1221	ภาษาอังกฤษเพื่อเตรียมความพร้อมเพื่อการทำงาน	0	2	1	2						
20000-2005	กิจกรรมองค์การวิชาชีพ 2	0	2	0	2						
20001-1004	กฎหมายแรงงาน	1	0	1	1						
20001-1005	การใช้เทคโนโลยีดิจิทัลเพื่ออาชีพ	2	2	3	4						
20701-2023	เครื่องดื่มเชิงพาณิชย์	2	2	3	4						
20701-2026	โครงงานด้านการโรงแรม	0	12	4	4						
Home Room	ชั่วโมงพบครูที่ปรึกษา				1						
	รวม	5	22	13	20						

เวลา	07:45 - 08:00	08:00 - 09:00	09:00 - 10:00	10:00 - 11:00	11:00 - 12:00	12:00 - 13:00	13:00 - 14:00	14:00 - 15:00	15:00 - 16:00	16:00 - 17:00	17:00 - 18:00	18:00 - 19:00
วัน/คาบ	กิจกรรมหน้าเสาธง	1	2	3	4	5	6	7	8	9	10	11
วันจันทร์		20701-2026 442 กรกฎ					20000-1202 11.41 ชัญญา					
วันอังคาร		20001-1005 136 ธิติรัตน์										
วันพุธ		20701-2023 423 กันตยา					Home Room กันตยา	20000-2005 443 อรสา				
วันพฤหัสบดี			20001-1004 612 นิพนธ์	20000-1221 11.32 สิริวรินทร์								
วันศุกร์												

ลงชื่อ.....
(นายธณภณ สุภาโชติอังคณา)
หัวหน้าแผนกวิชา

ลงชื่อ.....
(นางสุพัตรา ชิ้งศิริทรัพย์)
หัวหน้างานพัฒนาหลักสูตรฯ

ลงชื่อ.....
(นางสุจิตรา รัตนโน)
รองผู้อำนวยการฝ่ายวิชาการ

ลงชื่อ.....
(นางสาวจิตโสมนัส ชัยวงษ์)
ผู้อำนวยการ

วิทยาลัยอาชีวศึกษานครราชสีมา

ภาคเรียนที่ 2/2569
ครูที่ปรึกษา นางอรสา สิทธิพล
รหัสกลุ่มเรียน 672070103
ชื่อกลุ่มเรียน ช.3 กร.3 ทวิ

รหัสวิชา	ชื่อรายวิชา	ท.	ป.	น.	ช.	รหัสวิชา	ชื่อรายวิชา	ท.	ป.	น.	ช.
20000-2008	กิจกรรมในสถานประกอบการ 2	0	2	0	2						
20001-1005	การใช้เทคโนโลยีดิจิทัลเพื่ออาชีพ	2	2	3	4						
20700-1003	ศิลปะการให้บริการในอุตสาหกรรมท่องเที่ยว	1	2	2	3						
20701-2023	เครื่องดื่มเชิงพาณิชย์	2	2	3	4						
Home Room	ชั่วโมงพบครูที่ปรึกษา				1						
	รวม	5	8	8	14						

เวลา	07:45 - 08:00	08:00 - 09:00	09:00 - 10:00	10:00 - 11:00	11:00 - 12:00	12:00 - 13:00	13:00 - 14:00	14:00 - 15:00	15:00 - 16:00	16:00 - 17:00	17:00 - 18:00	18:00 - 19:00
วัน/คาบ	กิจกรรมหน้าเสาธง	1	2	3	4	5	6	7	8	9	10	11
วันจันทร์				20700-1003 สปก. อรสา								
วันอังคาร												
วันพุธ							Home Room อรสา	20000-2008 สปก. กวิน				
วันพฤหัสบดี							20001-1005 สปก. กานดา					
วันศุกร์							20701-2023 สปก. กันตยา					

ลงชื่อ.....
(นายธณภณ สุภาโชติอังคณา)
หัวหน้าแผนกวิชา

ลงชื่อ.....
(นางสุพัตรา ซึ้งศิริทรัพย์)
หัวหน้างานพัฒนาหลักสูตรฯ

ลงชื่อ.....
(นางสุจิตรา รัตนโน)
รองผู้อำนวยการฝ่ายวิชาการ

ลงชื่อ.....
(นางสาวจิตโสมนัส ชัยวงษ์)
ผู้อำนวยการ

วิทยาลัยอาชีวศึกษานครราชสีมา

ภาคเรียนที่ 2/2569
ครูที่ปรึกษา นางสาวเขมวดี คงหมื่นไวย
รหัสกลุ่มเรียน 693020101
ชื่อกลุ่มเรียน ส.1 บช.1 (สายตรง)

รหัสวิชา	ชื่อรายวิชา	ท.	ป.	น.	ช.	รหัสวิชา	ชื่อรายวิชา	ท.	ป.	น.	ช.
30000-1101	ทักษะภาษาไทยเพื่อการสื่อสารในงานอาชีพ	1	2	2	3	30201-2006	โปรแกรมสำเร็จรูป.เพื่องานบัญชี	1	4	3	5
30000-1202	การเขียนและการนำเสนอโครงงานภาษาอังกฤษ	0	2	1	2	Home Room	ชั่วโมงพบครูที่ปรึกษา				1
30000-1221	การสนทนาภาษาจีนสำหรับการทำงาน	0	2	1	2						
30000-1301	วิทยาศาสตร์งานอาชีพธุรกิจและบริการ	2	2	3	4						
30000-2002	กิจกรรมองค์การวิชาชีพ 1	0	2	0	2						
30001-1003	การประยุกต์ใช้เทคโนโลยีดิจิทัลในอาชีพ	2	2	3	4						
30200-1001	กฎหมายธุรกิจ	3	0	3	3						
30201-2004	การบัญชีต้นทุน 2	1	4	3	5						
30201-2005	การบัญชีภาษีอากร	1	4	3	5		รวม	11	24	22	36

เวลา	07:45 - 08:00	08:00 - 09:00	09:00 - 10:00	10:00 - 11:00	11:00 - 12:00	12:00 - 13:00	13:00 - 14:00	14:00 - 15:00	15:00 - 16:00	16:00 - 17:00	17:00 - 18:00	18:00 - 19:00
วัน/คาบ	กิจกรรมหน้าเสาธง	1	2	3	4	5	6	7	8	9	10	11
วันจันทร์		30201-2006 11.64 กัลยกร		30000-1221 11.44 ณัฐชนน			30000-1301 737 ปัญจนา		30200-1001 612 นิพนธ์	30000-1101 723 สายพิณ		
วันอังคาร		30000-1101 723 สายพิณ		30200-1001 612 นิพนธ์			30201-2005 11.51 เขมวดี					
วันพุธ		30201-2004 11.54 กนกเพ็ม		30000-1301 737 ปัญจนา			Home Room เขมวดี	30000-2002 11.66 ศรัณย์ฉัตร				
วันพฤหัสบดี		30000-1202 11.41 ชัญญา		30201-2005 11.51 เขมวดี			30201-2004 11.54 กนกเพ็ม					
วันศุกร์		30001-1003 135 ธันยภรณ์					30201-2006 11.64 กัลยกร					

ลงชื่อ.....
(นางสาวเขมวดี คงหมื่นไวย)
หัวหน้าแผนกวิชา

ลงชื่อ.....
(นางสุพัตรา ซึ้งศิริทรัพย์)
หัวหน้างานพัฒนาหลักสูตรฯ

ลงชื่อ.....
(นางสุจิตรา รัตนโน)
รองผู้อำนวยการฝ่ายวิชาการ

ลงชื่อ.....
(นางสาวจิตโสมนัส ชัยวงษ์)
ผู้อำนวยการ

วิทยาลัยอาชีวศึกษานครราชสีมา

ภาคเรียนที่ 2/2569
ครูที่ปรึกษา นางกนกเพิ่ม ขันโคกกรวด
รหัสกลุ่มเรียน 693020102
ชื่อกลุ่มเรียน ส.1 บช.2 (สายต่าง)

รหัสวิชา	ชื่อรายวิชา	ท.	ป.	น.	ช.	รหัสวิชา	ชื่อรายวิชา	ท.	ป.	น.	ช.
30000-1202	การเขียนและการนำเสนอโครงงานภาษาอังกฤษ	0	2	1	2	30201-2018	การบัญชีการเงิน	1	4	3	5
30000-1221	การสนทนาภาษาจีนสำหรับการทำงาน	0	2	1	2	Home Room	ชั่วโมงพบครูที่ปรึกษา				1
30000-1501	สังคมไทยในยุคดิจิทัล	1	2	2	3						
30000-2002	กิจกรรมองค์การวิชาชีพ 1	0	2	0	2						
30001-1002	องค์การและการบริหารงานคุณภาพ	3	0	3	3						
30201-2001	การบัญชีขั้นกลาง 1	1	4	3	5						
30201-2003	การบัญชีต้นทุน 1	1	4	3	5						
30201-2006	โปรแกรมสำเร็จรูปเพื่องานบัญชี	1	4	3	5						
30201-2007	การบัญชีขั้นสูง 1	1	4	3	5		รวม	9	28	22	38

เวลา	07:45 - 08:00	08:00 - 09:00	09:00 - 10:00	10:00 - 11:00	11:00 - 12:00	12:00 - 13:00	13:00 - 14:00	14:00 - 15:00	15:00 - 16:00	16:00 - 17:00	17:00 - 18:00	18:00 - 19:00
วัน/คาบ	กิจกรรมหน้าเสาธง	1	2	3	4	5	6	7	8	9	10	11
วันจันทร์		30201-2001 11.71 นุชนารถ				30000-1501 722 เจนจิรา		30201-2006 11.64 นิดยา				
วันอังคาร		30201-2018 11.62 พัฒนีย์				30000-1221 11.44 ณัฐชนน	30000-1202 11.45 วลิศรา		30201-2003 11.54 กนกเพิ่ม			
วันพุธ		30201-2007 11.53 สาริณีย์				30000-1501 722 เจนจิรา	Home Room กนกเพิ่ม	30000-2002 11.54 กนกเพิ่ม				
วันพฤหัสบดี		30201-2006 11.64 นิดยา		30201-2001 11.71 นุชนารถ			30001-1002 521 อนุรักษ์		30201-2007 11.53 สาริณีย์			
วันศุกร์		30201-2003 11.54 กนกเพิ่ม			30001-1002 521 อนุรักษ์		30000-1221 11.44 ณัฐชนน	30201-2018 11.62 พัฒนีย์				

ลงชื่อ.....
(นางสาวเขมวดี คงหมื่นไวย)
หัวหน้าแผนกวิชา

ลงชื่อ.....
(นางสุพัตรา ซึ้งศิริทรัพย์)
หัวหน้างานพัฒนาหลักสูตรฯ

ลงชื่อ.....
(นางสุจิตรา รัตนโน)
รองผู้อำนวยการฝ่ายวิชาการ

ลงชื่อ.....
(นางสาวจิตโสมนัส ชัยวงษ์)
ผู้อำนวยการ

วิทยาลัยอาชีวศึกษานครราชสีมา

รูปแบบการจัดการเรียนการสอน : แบบ Block Course

กลุ่มเรียน 693020102 : ส.1 บช.2 (สายต่าง)

ภาคเรียน 2/2569

อาจารย์ที่ปรึกษา นางกนกเพ็ม ขันโคกกรวด

รหัสวิชา	ชื่อรายวิชา	ท.	ป.	น.	ช.	รหัสวิชา	ชื่อรายวิชา	ท.	ป.	น.	ช.
30201-0004	การบัญชีบริษัทจำกัด	1	4	3	75						
รวม		1	4	3	75						

รหัสวิชา	ชื่อวิชา	หน่วยกิต	วันที่เรียน	คาบเรียน	ห้องเรียน	ครูผู้สอน
30201-0004	การบัญชีบริษัทจำกัด	1-4-3	จ. 19 ต.ค. 69	1-4 (08:00 - 12:00)	11.62	นางพัฒนีย์ พรหมสุทธิ์
			จ. 19 ต.ค. 69	6-8 (13:00 - 16:00)	11.62	นางพัฒนีย์ พรหมสุทธิ์
			อ. 20 ต.ค. 69	6-8 (13:00 - 16:00)	11.62	นางพัฒนีย์ พรหมสุทธิ์
			อ. 20 ต.ค. 69	1-4 (08:00 - 12:00)	11.62	นางพัฒนีย์ พรหมสุทธิ์
			พ. 21 ต.ค. 69	1-4 (08:00 - 12:00)	11.62	นางพัฒนีย์ พรหมสุทธิ์
			พฤ. 22 ต.ค. 69	1-4 (08:00 - 12:00)	11.62	นางพัฒนีย์ พรหมสุทธิ์
			พฤ. 22 ต.ค. 69	6-8 (13:00 - 16:00)	11.62	นางพัฒนีย์ พรหมสุทธิ์
			จ. 26 ต.ค. 69	6-8 (13:00 - 16:00)	11.62	นางพัฒนีย์ พรหมสุทธิ์
			จ. 26 ต.ค. 69	1-4 (08:00 - 12:00)	11.62	นางพัฒนีย์ พรหมสุทธิ์
			อ. 27 ต.ค. 69	1-4 (08:00 - 12:00)	11.62	นางพัฒนีย์ พรหมสุทธิ์
			อ. 27 ต.ค. 69	6-8 (13:00 - 16:00)	11.62	นางพัฒนีย์ พรหมสุทธิ์
			พ. 28 ต.ค. 69	1-4 (08:00 - 12:00)	11.62	นางพัฒนีย์ พรหมสุทธิ์
			พฤ. 29 ต.ค. 69	1-4 (08:00 - 12:00)	11.62	นางพัฒนีย์ พรหมสุทธิ์
			พฤ. 29 ต.ค. 69	6-8 (13:00 - 16:00)	11.62	นางพัฒนีย์ พรหมสุทธิ์
			จ. 02 พ.ย. 69	1-4 (08:00 - 12:00)	11.62	นางพัฒนีย์ พรหมสุทธิ์
			จ. 02 พ.ย. 69	6-8 (13:00 - 16:00)	11.62	นางพัฒนีย์ พรหมสุทธิ์
			อ. 03 พ.ย. 69	6-8 (13:00 - 16:00)	11.62	นางพัฒนีย์ พรหมสุทธิ์
			อ. 03 พ.ย. 69	1-4 (08:00 - 12:00)	11.62	นางพัฒนีย์ พรหมสุทธิ์
			พ. 04 พ.ย. 69	1-4 (08:00 - 12:00)	11.62	นางพัฒนีย์ พรหมสุทธิ์
			พฤ. 05 พ.ย. 69	1-4 (08:00 - 12:00)	11.62	นางพัฒนีย์ พรหมสุทธิ์
			พฤ. 05 พ.ย. 69	6-8 (13:00 - 16:00)	11.62	นางพัฒนีย์ พรหมสุทธิ์

ลงชื่อ.....

(นางสาวเขมวดี คงหมื่นไวย)

หัวหน้าแผนกวิชา

ลงชื่อ.....

(นางสุพัตรา ซึ่งศิริทรัพย์)

หัวหน้างานพัฒนาหลักสูตรฯ

ลงชื่อ.....

(นางสุจิตรา รัตนโน)

รองผู้อำนวยการฝ่ายวิชาการ

ลงชื่อ.....

(นางสาวจิตโสมนัส ชัยวงษ์)

ผู้อำนวยการ

วิทยาลัยอาชีวศึกษานครราชสีมา

ภาคเรียนที่ 2/2569
ครูที่ปรึกษา นางสาวอาทิตยานันท์ ยุระยาตร์
รหัสกลุ่มเรียน 693020103
ชื่อกลุ่มเรียน ส.1 บช.3 (สายต่าง)

รหัสวิชา	ชื่อรายวิชา	ท.	ป.	น.	ช.	รหัสวิชา	ชื่อรายวิชา	ท.	ป.	น.	ช.
30000-1202	การเขียนและการนำเสนอโครงงานภาษาอังกฤษ	0	2	1	2	30201-2018	การบัญชีการเงิน	1	4	3	5
30000-1221	การสนทนาภาษาจีนสำหรับการทำงาน	0	2	1	2	Home Room	ชั่วโมงพบครูที่ปรึกษา				1
30000-1501	สังคมไทยในยุคดิจิทัล	1	2	2	3						
30000-2002	กิจกรรมองค์การวิชาชีพ 1	0	2	0	2						
30001-1002	องค์การและการบริหารงานคุณภาพ	3	0	3	3						
30201-2001	การบัญชีขั้นกลาง 1	1	4	3	5						
30201-2003	การบัญชีต้นทุน 1	1	4	3	5						
30201-2006	โปรแกรมสำเร็จรูปเพื่องานบัญชี	1	4	3	5						
30201-2007	การบัญชีขั้นสูง 1	1	4	3	5		รวม	9	28	22	38

เวลา	07:45 - 08:00	08:00 - 09:00	09:00 - 10:00	10:00 - 11:00	11:00 - 12:00	12:00 - 13:00	13:00 - 14:00	14:00 - 15:00	15:00 - 16:00	16:00 - 17:00	17:00 - 18:00	18:00 - 19:00
วัน/คาบ	กิจกรรมหน้าเสาธง	1	2	3	4	5	6	7	8	9	10	11
วันจันทร์		30000-1202 11.45 วลิศรา		30001-1002 521 อนุรักษ์			30000-1221 11.44 ณัฐชนน	30201-2003 11.54 กนกเพิ่ม				
วันอังคาร		30201-2001 11.71 นุชนารถ		30201-2006 11.64 นิตยา				30201-2018 11.62 พัฒนีย์				
วันพุธ		30201-2007 11.63 กัลยกร		30201-2003 11.54 กนกเพิ่ม			Home Room อาทิตยานันท์	30000-2002 11.61 บุษบัน				
วันพฤหัสบดี		30201-2007 11.72 กัลยกร			30001-1002 521 อนุรักษ์	30000-1221 11.44 ณัฐชนน		30201-2001 11.71 นุชนารถ				
วันศุกร์		30201-2006 11.64 นิตยา		30201-2018 11.62 พัฒนีย์			30000-1501 722 เจนจิรา					

ลงชื่อ.....
(นางสาวเขมวดี คงหมื่นไวย)
หัวหน้าแผนกวิชา

ลงชื่อ.....
(นางสุพัตรา ซึ้งศิริทรัพย์)
หัวหน้างานพัฒนาหลักสูตรฯ

ลงชื่อ.....
(นางสุจิตรา รัตนโน)
รองผู้อำนวยการฝ่ายวิชาการ

ลงชื่อ.....
(นางสาวจิตโสมนัส ชัยวงษ์)
ผู้อำนวยการ



วิทยาลัยอาชีวศึกษานครราชสีมา

รูปแบบการจัดการเรียนการสอน : แบบ Block Course

กลุ่มเรียน 693020103 : ส.1 บช.3 (สายต่าง)

ภาคเรียน 2/2569

อาจารย์ที่ปรึกษา นางสาวอาทิตยานันท์ ยุระยาตร์

รหัสวิชา	ชื่อรายวิชา	ท.	ป.	น.	ช.	รหัสวิชา	ชื่อรายวิชา	ท.	ป.	น.	ช.
30201-0004	การบัญชีบริษัทจำกัด	1	4	3	75						
รวม		1	4	3	75						

รหัสวิชา	ชื่อวิชา	หน่วยกิต	วันที่เรียน	คาบเรียน	ห้องเรียน	ครูผู้สอน
30201-0004	การบัญชีบริษัทจำกัด	1-4-3	อ. 20 ต.ค. 69	1-4 (08:00 - 12:00)	11.72	นางสาวกัลยกร งามขุนทด
			อ. 20 ต.ค. 69	6-9 (13:00 - 17:00)	11.72	นางสาวกัลยกร งามขุนทด
			พ. 21 ต.ค. 69	1-4 (08:00 - 12:00)	11.72	นางสาวกัลยกร งามขุนทด
			พฤ. 22 ต.ค. 69	1-4 (08:00 - 12:00)	11.72	นางสาวกัลยกร งามขุนทด
			พฤ. 22 ต.ค. 69	6-9 (13:00 - 17:00)	11.72	นางสาวกัลยกร งามขุนทด
			ศ. 23 ต.ค. 69	6-8 (13:00 - 16:00)	11.72	นางสาวกัลยกร งามขุนทด
			ศ. 23 ต.ค. 69	3-4 (10:00 - 12:00)	11.72	นางสาวกัลยกร งามขุนทด
			อ. 27 ต.ค. 69	6-9 (13:00 - 17:00)	11.72	นางสาวกัลยกร งามขุนทด
			อ. 27 ต.ค. 69	1-4 (08:00 - 12:00)	11.72	นางสาวกัลยกร งามขุนทด
			พ. 28 ต.ค. 69	1-4 (08:00 - 12:00)	11.72	นางสาวกัลยกร งามขุนทด
			พฤ. 29 ต.ค. 69	1-4 (08:00 - 12:00)	11.72	นางสาวกัลยกร งามขุนทด
			พฤ. 29 ต.ค. 69	6-9 (13:00 - 17:00)	11.72	นางสาวกัลยกร งามขุนทด
			ศ. 30 ต.ค. 69	6-8 (13:00 - 16:00)	11.72	นางสาวกัลยกร งามขุนทด
			ศ. 30 ต.ค. 69	3-4 (10:00 - 12:00)	11.72	นางสาวกัลยกร งามขุนทด
			อ. 03 พ.ย. 69	1-4 (08:00 - 12:00)	11.72	นางสาวกัลยกร งามขุนทด
			อ. 03 พ.ย. 69	6-9 (13:00 - 17:00)	11.72	นางสาวกัลยกร งามขุนทด
			พ. 04 พ.ย. 69	1-4 (08:00 - 12:00)	11.72	นางสาวกัลยกร งามขุนทด
			พฤ. 05 พ.ย. 69	1-4 (08:00 - 12:00)	11.72	นางสาวกัลยกร งามขุนทด
			พฤ. 05 พ.ย. 69	6-9 (13:00 - 17:00)	11.72	นางสาวกัลยกร งามขุนทด
			ศ. 06 พ.ย. 69	6-8 (13:00 - 16:00)	11.72	นางสาวกัลยกร งามขุนทด
			ศ. 06 พ.ย. 69	3-4 (10:00 - 12:00)	11.72	นางสาวกัลยกร งามขุนทด

ลงชื่อ.....

(นางสาวเขมวดี คงหมื่นไวย)

หัวหน้าแผนกวิชา

ลงชื่อ.....

(นางสาวจิตโสมนัส ชัยวงษ์)

ผู้อำนวยการ

ลงชื่อ.....

(นางสุจิตรา รัตนโน)

รองผู้อำนวยการฝ่ายวิชาการ

ลงชื่อ.....

(นางสุพัตรา ซึ้งศิริทรัพย์)

หัวหน้างานพัฒนาหลักสูตรฯ

วิทยาลัยอาชีวศึกษานครราชสีมา

ภาคเรียนที่ 2/2569
ครูที่ปรึกษา นางสาวอาภร อินทร์ปัญญา
รหัสกลุ่มเรียน 693020104
ชื่อกลุ่มเรียน ส.1 บช.4 (ทวิภาคี)

รหัสวิชา	ชื่อรายวิชา	ท.	ป.	น.	ช.	รหัสวิชา	ชื่อรายวิชา	ท.	ป.	น.	ช.
30000-1101	ทักษะภาษาไทยเพื่อการสื่อสารในงานอาชีพ	1	2	2	3	30201-2007	การบัญชีชั้นสูง 1	1	4	3	5
30000-1202	การเขียนและการนำเสนอโครงงานภาษาอังกฤษ	0	2	1	2	Home Room	ชั่วโมงพบครูที่ปรึกษา				1
30000-1221	การสนทนาภาษาจีนสำหรับการทำงาน	0	2	1	2						
30000-1604	นันทนาการเพื่อพัฒนาคุณภาพชีวิต	0	2	1	2						
30000-2002	กิจกรรมองค์การวิชาชีพ 1	0	2	0	2						
30201-2001	การบัญชีชั้นกลาง 1	1	4	3	5						
30201-2003	การบัญชีต้นทุน 1	1	4	3	5						
30201-2005	การบัญชีภาษีอากร	1	4	3	5						
30201-2006	โปรแกรมสำเร็จรูปเพื่องานบัญชี	1	4	3	5		รวม	6	30	20	37

เวลา	07:45 - 08:00	08:00 - 09:00	09:00 - 10:00	10:00 - 11:00	11:00 - 12:00	12:00 - 13:00	13:00 - 14:00	14:00 - 15:00	15:00 - 16:00	16:00 - 17:00	17:00 - 18:00	18:00 - 19:00
วัน/คาบ	กิจกรรมหน้าเสาธง	1	2	3	4	5	6	7	8	9	10	11
วันจันทร์		30201-2003 11.54 กนกเพ็ม				30000-1221 11.44 ณัฐชนน	30000-1101 723 สายพิณ	30201-2005 11.51 เขมวดี				
วันอังคาร		30201-2006 11.64 กัลยกร		30201-2003 11.54 กนกเพ็ม			30201-2007 11.53 สาริณีย์			30000-1221 11.44 ณัฐชนน		
วันพุธ		30000-1202 11.43 กาญจนา		30000-1604 11.1 บังอร			Home Room อาภร	30000-2002 11.55 สุพัตรา				
วันพฤหัสบดี		30201-2001 11.71 นุชนารถ		30000-1101 723 สายพิณ				30201-2006 11.64 กัลยกร				
วันศุกร์		30201-2007 11.53 สาริณีย์		30201-2005 11.51 เขมวดี			30201-2001 11.71 นุชนารถ					

ลงชื่อ.....
(นางสาวเขมวดี คงหมื่นไวย)
หัวหน้าแผนกวิชา

ลงชื่อ.....
(นางสุพัตรา ชิ้งศิริทรัพย์)
หัวหน้างานพัฒนาหลักสูตรฯ

ลงชื่อ.....
(นางสุจิตรา รัตนโน)
รองผู้อำนวยการฝ่ายวิชาการ

ลงชื่อ.....
(นางสาวจิตโสมนัส ชัยวงษ์)
ผู้อำนวยการ

วิทยาลัยอาชีวศึกษานครราชสีมา

กลุ่มเรียน 693020104 : ส.1 บช.4 (ทวิภาคี)

อาจารย์ที่ปรึกษา นางสาวอาภร อินทร์ปัญญา

รูปแบบการจัดการเรียนการสอน : แบบ Block Course

ภาคเรียน 2/2569

รหัสวิชา	ชื่อรายวิชา	ท.	ป.	น.	ช.	รหัสวิชา	ชื่อรายวิชา	ท.	ป.	น.	ช.
30201-0004	การบัญชีบริษัทจำกัด	1	4	3	75						
รวม		1	4	3	75						

รหัสวิชา	ชื่อวิชา	หน่วยกิต	วันที่เรียน	คาบเรียน	ห้องเรียน	ครูผู้สอน
30201-0004	การบัญชีบริษัทจำกัด	1-4-3	จ. 19 ต.ค. 69	3-4 (10:00 - 12:00)	11.74	นางนารีรัตน์ เทศสูงเนิน
			จ. 19 ต.ค. 69	6-8 (13:00 - 16:00)	11.74	นางนารีรัตน์ เทศสูงเนิน
			อ. 20 ต.ค. 69	1-4 (08:00 - 12:00)	11.74	นางนารีรัตน์ เทศสูงเนิน
			อ. 20 ต.ค. 69	6-9 (13:00 - 17:00)	11.74	นางนารีรัตน์ เทศสูงเนิน
			พ. 21 ต.ค. 69	1-5 (08:00 - 13:00)	11.74	นางนารีรัตน์ เทศสูงเนิน
			พฤ. 22 ต.ค. 69	6-8 (13:00 - 16:00)	11.74	นางนารีรัตน์ เทศสูงเนิน
			พฤ. 22 ต.ค. 69	1-4 (08:00 - 12:00)	11.74	นางนารีรัตน์ เทศสูงเนิน
			จ. 26 ต.ค. 69	6-8 (13:00 - 16:00)	11.74	นางนารีรัตน์ เทศสูงเนิน
			จ. 26 ต.ค. 69	3-4 (10:00 - 12:00)	11.74	นางนารีรัตน์ เทศสูงเนิน
			อ. 27 ต.ค. 69	1-4 (08:00 - 12:00)	11.74	นางนารีรัตน์ เทศสูงเนิน
			อ. 27 ต.ค. 69	6-9 (13:00 - 17:00)	11.74	นางนารีรัตน์ เทศสูงเนิน
			พ. 28 ต.ค. 69	1-5 (08:00 - 13:00)	11.74	นางนารีรัตน์ เทศสูงเนิน
			พฤ. 29 ต.ค. 69	6-8 (13:00 - 16:00)	11.74	นางนารีรัตน์ เทศสูงเนิน
			พฤ. 29 ต.ค. 69	1-4 (08:00 - 12:00)	11.74	นางนารีรัตน์ เทศสูงเนิน
			จ. 02 พ.ย. 69	3-4 (10:00 - 12:00)	11.74	นางนารีรัตน์ เทศสูงเนิน
			จ. 02 พ.ย. 69	6-8 (13:00 - 16:00)	11.74	นางนารีรัตน์ เทศสูงเนิน
			อ. 03 พ.ย. 69	1-4 (08:00 - 12:00)	11.74	นางนารีรัตน์ เทศสูงเนิน
			อ. 03 พ.ย. 69	6-9 (13:00 - 17:00)	11.74	นางนารีรัตน์ เทศสูงเนิน
			พ. 04 พ.ย. 69	1-5 (08:00 - 13:00)	11.74	นางนารีรัตน์ เทศสูงเนิน
			พฤ. 05 พ.ย. 69	6-8 (13:00 - 16:00)	11.74	นางนารีรัตน์ เทศสูงเนิน
			พฤ. 05 พ.ย. 69	1-4 (08:00 - 12:00)	11.74	นางนารีรัตน์ เทศสูงเนิน

ลงชื่อ.....

(นางสาวเขมวดี คงหมื่นไวย)

หัวหน้าแผนกวิชา

ลงชื่อ.....

(นางสุพัตรา ซึ้งศิริทรัพย์)

หัวหน้างานพัฒนาหลักสูตรฯ

ลงชื่อ.....

(นางสุจิตรา รัตนโน)

รองผู้อำนวยการฝ่ายวิชาการ

ลงชื่อ.....

(นางสาวจิตโสมนัส ชัยวงษ์)

ผู้อำนวยการ

วิทยาลัยอาชีวศึกษานครราชสีมา

ภาคเรียนที่ 2/2569
ครูที่ปรึกษา นางชญานิศ มาประเสริฐ
รหัสกลุ่มเรียน 693020201
ชื่อกลุ่มเรียน ส.1 กต.1

รหัสวิชา	ชื่อรายวิชา	ท.	ป.	น.	ช.	รหัสวิชา	ชื่อรายวิชา	ท.	ป.	น.	ช.
30000-1221	การสนทนาภาษาจีนสำหรับการทำงาน	0	2	1	2	30202-2018	การสร้างตราสินค้า	2	2	3	4
30000-1401	คณิตศาสตร์และสถิติเพื่องานอาชีพ	3	0	3	3	Home Room	ชั่วโมงพบครูที่ปรึกษา				1
30000-2002	กิจกรรมองค์การวิชาชีพ 1	0	2	0	2						
30001-1003	การประยุกต์ใช้เทคโนโลยีดิจิทัลในอาชีพ	2	2	3	4						
30200-0001	การบัญชีเบื้องต้น	2	2	3	4						
30200-1003	หลักเศรษฐศาสตร์	3	0	3	3						
30202-2002	กลยุทธ์การตลาด	2	2	3	4						
30202-2009	การสื่อสารการตลาดเชิงบูรณาการ	2	2	3	4						
30202-2011	การวิจัยการตลาด	2	2	3	4		รวม	18	16	25	35

เวลา	07:45 - 08:00	08:00 - 09:00	09:00 - 10:00	10:00 - 11:00	11:00 - 12:00	12:00 - 13:00	13:00 - 14:00	14:00 - 15:00	15:00 - 16:00	16:00 - 17:00	17:00 - 18:00	18:00 - 19:00
วัน/คาบ		1	2	3	4	5	6	7	8	9	10	11
วันจันทร์	กิจกรรมหน้าเสาธง		30202-2018 512 ณธษา	30202-2009 512 ชญานิศ			30202-2011 533 ภควรรษ		30202-2002 621 ปรารถนา			
วันอังคาร		30000-1401 11.31 ศักเรนทร์		30202-2009 512 ชญานิศ			30202-2002 621 ปรารถนา	30200-0001 11.52 กัลยกร				
วันพุธ		30202-2002 512 ปรารถนา		30202-2018 512 ณธษา	30200-0001 11.52 กัลยกร		Home Room ชญานิศ	30000-2002 512 ชญานิศ				
วันพฤหัสบดี		30000-1221 11.44 ณัฐชนน		30202-2011 MH2 ภควรรษ		30001-1003 142 วารี						
วันศุกร์		30200-1003 532 กรรชัย				30202-2011 MH2 ภควรรษ	30202-2018 622 ณธษา		30000-1401 11.31 ศักเรนทร์			

ลงชื่อ.....
(นางปรารถนา ดวงแก้ว)
หัวหน้าแผนกวิชา

ลงชื่อ.....
(นางสุพัตรา ซึ้งศิริทรัพย์)
หัวหน้างานพัฒนาหลักสูตรฯ

ลงชื่อ.....
(นางสุจิตรา รัตนโน)
รองผู้อำนวยการฝ่ายวิชาการ

ลงชื่อ.....
(นางสาวจิตโสมนัส ชัยวงษ์)
ผู้อำนวยการ

วิทยาลัยอาชีวศึกษานครราชสีมา

รูปแบบการจัดการเรียนการสอน : แบบ Block Course

กลุ่มเรียน 693020201 : ส.1 กต.1

ภาคเรียน 2/2569

อาจารย์ที่ปรึกษา นางชญานิศ มาประเสริฐ

รหัสวิชา	ชื่อรายวิชา	ท.	ป.	น.	ช.	รหัสวิชา	ชื่อรายวิชา	ท.	ป.	น.	ช.
30202-0002	ข้อมูลและสารสนเทศทางการตลาด	3	0	3	45						
30202-0004	ความรู้เบื้องต้นทางธุรกิจ	3	0	3	45						
	รวม	6	0	6	90						

รหัสวิชา	ชื่อวิชา	หน่วยกิต	วันที่เรียน	คาบเรียน	ห้องเรียน	ครูผู้สอน
30202-0002	ข้อมูลและสารสนเทศทางการตลาด	3-0-3	จ. 19 ต.ค. 69	6-8 (13:00 - 16:00)	512	นายภควรรษ วันรีโก
30202-0004	ความรู้เบื้องต้นทางธุรกิจ	3-0-3	จ. 19 ต.ค. 69	1-4 (08:00 - 12:00)	512	นางชญานิศ มาประเสริฐ
30202-0002	ข้อมูลและสารสนเทศทางการตลาด	3-0-3	อ. 20 ต.ค. 69	6-9 (13:00 - 17:00)	621	นายภควรรษ วันรีโก
30202-0004	ความรู้เบื้องต้นทางธุรกิจ	3-0-3	อ. 20 ต.ค. 69	1-4 (08:00 - 12:00)	512	นางชญานิศ มาประเสริฐ
30202-0002	ข้อมูลและสารสนเทศทางการตลาด	3-0-3	พ. 21 ต.ค. 69	1-4 (08:00 - 12:00)	512	นายภควรรษ วันรีโก
30202-0004	ความรู้เบื้องต้นทางธุรกิจ	3-0-3	พ. 21 ต.ค. 69	6-9 (13:00 - 17:00)	512	นางชญานิศ มาประเสริฐ
30202-0002	ข้อมูลและสารสนเทศทางการตลาด	3-0-3	พฤ. 22 ต.ค. 69	1-4 (08:00 - 12:00)	621	นายภควรรษ วันรีโก
30202-0004	ความรู้เบื้องต้นทางธุรกิจ	3-0-3	พฤ. 22 ต.ค. 69	6-8 (13:00 - 16:00)	512	นางชญานิศ มาประเสริฐ
30202-0002	ข้อมูลและสารสนเทศทางการตลาด	3-0-3	จ. 26 ต.ค. 69	6-8 (13:00 - 16:00)	512	นายภควรรษ วันรีโก
30202-0004	ความรู้เบื้องต้นทางธุรกิจ	3-0-3	จ. 26 ต.ค. 69	1-4 (08:00 - 12:00)	512	นางชญานิศ มาประเสริฐ
30202-0002	ข้อมูลและสารสนเทศทางการตลาด	3-0-3	อ. 27 ต.ค. 69	6-9 (13:00 - 17:00)	621	นายภควรรษ วันรีโก
30202-0004	ความรู้เบื้องต้นทางธุรกิจ	3-0-3	อ. 27 ต.ค. 69	1-4 (08:00 - 12:00)	512	นางชญานิศ มาประเสริฐ
30202-0002	ข้อมูลและสารสนเทศทางการตลาด	3-0-3	พ. 28 ต.ค. 69	1-4 (08:00 - 12:00)	512	นายภควรรษ วันรีโก
30202-0004	ความรู้เบื้องต้นทางธุรกิจ	3-0-3	พ. 28 ต.ค. 69	6-9 (13:00 - 17:00)	512	นางชญานิศ มาประเสริฐ
30202-0002	ข้อมูลและสารสนเทศทางการตลาด	3-0-3	พฤ. 29 ต.ค. 69	1-4 (08:00 - 12:00)	621	นายภควรรษ วันรีโก
30202-0004	ความรู้เบื้องต้นทางธุรกิจ	3-0-3	พฤ. 29 ต.ค. 69	6-8 (13:00 - 16:00)	512	นางชญานิศ มาประเสริฐ
30202-0002	ข้อมูลและสารสนเทศทางการตลาด	3-0-3	จ. 02 พ.ย. 69	6-8 (13:00 - 16:00)	512	นายภควรรษ วันรีโก
30202-0004	ความรู้เบื้องต้นทางธุรกิจ	3-0-3	จ. 02 พ.ย. 69	1-4 (08:00 - 12:00)	512	นางชญานิศ มาประเสริฐ
30202-0002	ข้อมูลและสารสนเทศทางการตลาด	3-0-3	อ. 03 พ.ย. 69	6-9 (13:00 - 17:00)	621	นายภควรรษ วันรีโก
30202-0004	ความรู้เบื้องต้นทางธุรกิจ	3-0-3	อ. 03 พ.ย. 69	1-4 (08:00 - 12:00)	512	นางชญานิศ มาประเสริฐ
30202-0002	ข้อมูลและสารสนเทศทางการตลาด	3-0-3	พ. 04 พ.ย. 69	1-4 (08:00 - 12:00)	512	นายภควรรษ วันรีโก
30202-0004	ความรู้เบื้องต้นทางธุรกิจ	3-0-3	พ. 04 พ.ย. 69	6-9 (13:00 - 17:00)	512	นางชญานิศ มาประเสริฐ
30202-0002	ข้อมูลและสารสนเทศทางการตลาด	3-0-3	พฤ. 05 พ.ย. 69	1-4 (08:00 - 12:00)	621	นายภควรรษ วันรีโก
30202-0004	ความรู้เบื้องต้นทางธุรกิจ	3-0-3	พฤ. 05 พ.ย. 69	6-8 (13:00 - 16:00)	512	นางชญานิศ มาประเสริฐ

ลงชื่อ.....

(นางปรารถนา ดวงแก้ว)

หัวหน้าแผนกวิชา

ลงชื่อ.....

(นางสุพัตรา ซึ้งศิริทรัพย์)

หัวหน้างานพัฒนาหลักสูตรฯ

ลงชื่อ.....

(นางสุจิตรา รัตนโน)

รองผู้อำนวยการฝ่ายวิชาการ

ลงชื่อ.....

(นางสาวจิตโสมนัส ชัยวงษ์)

ผู้อำนวยการ

วิทยาลัยอาชีวศึกษานครราชสีมา

ภาคเรียนที่ 2/2569
ครูที่ปรึกษา นางปรารถนา ดวงแก้ว
รหัสกลุ่มเรียน 693020202
ชื่อกลุ่มเรียน ส.1 กต.2 (ทวิภาคี)

รหัสวิชา	ชื่อรายวิชา	ท.	ป.	น.	ช.	รหัสวิชา	ชื่อรายวิชา	ท.	ป.	น.	ช.
30000-1221	การสนทนาภาษาจีนสำหรับการทำงาน	0	2	1	2	30202-2018	การสร้างตราสินค้า	2	2	3	4
30000-1401	คณิตศาสตร์และสถิติเพื่องานอาชีพ	3	0	3	3	Home Room	ชั่วโมงพบครูที่ปรึกษา				1
30000-2002	กิจกรรมองค์การวิชาชีพ 1	0	2	0	2						
30001-1003	การประยุกต์ใช้เทคโนโลยีดิจิทัลในอาชีพ	2	2	3	4						
30200-0001	การบัญชีเบื้องต้น	2	2	3	4						
30200-1001	กฎหมายธุรกิจ	3	0	3	3						
30202-2002	กลยุทธ์การตลาด	2	2	3	4						
30202-2009	การสื่อสารการตลาดเชิงบูรณาการ	2	2	3	4						
30202-2011	การวิจัยการตลาด	2	2	3	4		รวม	18	16	25	35

เวลา	07:45 - 08:00	08:00 - 09:00	09:00 - 10:00	10:00 - 11:00	11:00 - 12:00	12:00 - 13:00	13:00 - 14:00	14:00 - 15:00	15:00 - 16:00	16:00 - 17:00	17:00 - 18:00	18:00 - 19:00
วัน/คาบ	กิจกรรมหน้าเสาธง	1	2	3	4	5	6	7	8	9	10	11
วันจันทร์		30200-0001 11.73 อาภร		30200-1001 523 เรณู			30000-1401 11.31 ศักเรนทร์		30202-2011 624 ภควรรษ			
วันอังคาร		30000-1221 11.44 ณัฐชนน		30202-2002 621 ปรารถนา			30202-2009 624 ชญานิศ		30202-2011 624 ภควรรษ			
วันพุธ		30202-2018 624 ณธษา		30202-2009 624 ชญานิศ			Home Room ปรารถนา	30000-2002 624 ณธษา				
วันพฤหัสบดี		30202-2002 621 ปรารถนา		30000-1401 11.31 ศักเรนทร์		30202-2018 624 ณธษา		30200-0001 11.73 อาภร				
วันศุกร์		30001-1003 142 วารี					30200-1001 523 เรณู	30202-2011 624 ภควรรษ				

ลงชื่อ.....
(นางปรารถนา ดวงแก้ว)
หัวหน้าแผนกวิชา

ลงชื่อ.....
(นางสุพัตรา ซึ้งศิริทรัพย์)
หัวหน้างานพัฒนาหลักสูตรฯ

ลงชื่อ.....
(นางสุจิตรา รัตนโน)
รองผู้อำนวยการฝ่ายวิชาการ

ลงชื่อ.....
(นางสาวจิตโสมนัส ชัยวงษ์)
ผู้อำนวยการ



วิทยาลัยอาชีวศึกษานครราชสีมา

กลุ่มเรียน 693020202 : ส.1 กต.2 (ทวิภาคี)
อาจารย์ที่ปรึกษา นางปรารถนา ดวงแก้ว

รูปแบบการจัดการเรียนการสอน : แบบ Block Course
ภาคเรียน 2/2569

รหัสวิชา	ชื่อรายวิชา	ท.	ป.	น.	ช.	รหัสวิชา	ชื่อรายวิชา	ท.	ป.	น.	ช.
30202-0002	ข้อมูลและสารสนเทศทางการตลาด	3	0	3	45						
30202-0004	ความรู้เบื้องต้นทางธุรกิจ	3	0	3	45						
	รวม	6	0	6	90						

รหัสวิชา	ชื่อวิชา	หน่วยกิต	วันที่เรียน	คาบเรียน	ห้องเรียน	ครูผู้สอน
30202-0002	ข้อมูลและสารสนเทศทางการตลาด	3-0-3	อ. 20 ต.ค. 69	1-4 (08:00 - 12:00)	624	นางสาวณธษา พระเสมา
30202-0004	ความรู้เบื้องต้นทางธุรกิจ	3-0-3	อ. 20 ต.ค. 69	6-8 (13:00 - 16:00)	624	นางปรารถนา ดวงแก้ว
30202-0002	ข้อมูลและสารสนเทศทางการตลาด	3-0-3	พ. 21 ต.ค. 69	1-4 (08:00 - 12:00)	624	นางสาวณธษา พระเสมา
30202-0004	ความรู้เบื้องต้นทางธุรกิจ	3-0-3	พ. 21 ต.ค. 69	6-9 (13:00 - 17:00)	624	นางปรารถนา ดวงแก้ว
30202-0002	ข้อมูลและสารสนเทศทางการตลาด	3-0-3	พฤ. 22 ต.ค. 69	6-9 (13:00 - 17:00)	624	นางสาวณธษา พระเสมา
30202-0004	ความรู้เบื้องต้นทางธุรกิจ	3-0-3	พฤ. 22 ต.ค. 69	1-4 (08:00 - 12:00)	624	นางปรารถนา ดวงแก้ว
30202-0002	ข้อมูลและสารสนเทศทางการตลาด	3-0-3	ศ. 23 ต.ค. 69	6-8 (13:00 - 16:00)	624	นางสาวณธษา พระเสมา
30202-0004	ความรู้เบื้องต้นทางธุรกิจ	3-0-3	ศ. 23 ต.ค. 69	1-4 (08:00 - 12:00)	624	นางปรารถนา ดวงแก้ว
30202-0002	ข้อมูลและสารสนเทศทางการตลาด	3-0-3	อ. 27 ต.ค. 69	1-4 (08:00 - 12:00)	624	นางสาวณธษา พระเสมา
30202-0004	ความรู้เบื้องต้นทางธุรกิจ	3-0-3	อ. 27 ต.ค. 69	6-8 (13:00 - 16:00)	624	นางปรารถนา ดวงแก้ว
30202-0002	ข้อมูลและสารสนเทศทางการตลาด	3-0-3	พ. 28 ต.ค. 69	1-4 (08:00 - 12:00)	624	นางสาวณธษา พระเสมา
30202-0004	ความรู้เบื้องต้นทางธุรกิจ	3-0-3	พ. 28 ต.ค. 69	6-9 (13:00 - 17:00)	624	นางปรารถนา ดวงแก้ว
30202-0002	ข้อมูลและสารสนเทศทางการตลาด	3-0-3	พฤ. 29 ต.ค. 69	6-9 (13:00 - 17:00)	624	นางสาวณธษา พระเสมา
30202-0004	ความรู้เบื้องต้นทางธุรกิจ	3-0-3	พฤ. 29 ต.ค. 69	1-4 (08:00 - 12:00)	624	นางปรารถนา ดวงแก้ว
30202-0002	ข้อมูลและสารสนเทศทางการตลาด	3-0-3	ศ. 30 ต.ค. 69	6-8 (13:00 - 16:00)	624	นางสาวณธษา พระเสมา
30202-0004	ความรู้เบื้องต้นทางธุรกิจ	3-0-3	ศ. 30 ต.ค. 69	1-4 (08:00 - 12:00)	624	นางปรารถนา ดวงแก้ว
30202-0002	ข้อมูลและสารสนเทศทางการตลาด	3-0-3	อ. 03 พ.ย. 69	1-4 (08:00 - 12:00)	624	นางสาวณธษา พระเสมา
30202-0004	ความรู้เบื้องต้นทางธุรกิจ	3-0-3	อ. 03 พ.ย. 69	6-8 (13:00 - 16:00)	624	นางปรารถนา ดวงแก้ว
30202-0002	ข้อมูลและสารสนเทศทางการตลาด	3-0-3	พ. 04 พ.ย. 69	1-4 (08:00 - 12:00)	624	นางสาวณธษา พระเสมา
30202-0004	ความรู้เบื้องต้นทางธุรกิจ	3-0-3	พ. 04 พ.ย. 69	6-9 (13:00 - 17:00)	624	นางปรารถนา ดวงแก้ว
30202-0002	ข้อมูลและสารสนเทศทางการตลาด	3-0-3	พฤ. 05 พ.ย. 69	6-9 (13:00 - 17:00)	624	นางสาวณธษา พระเสมา
30202-0004	ความรู้เบื้องต้นทางธุรกิจ	3-0-3	พฤ. 05 พ.ย. 69	1-4 (08:00 - 12:00)	624	นางปรารถนา ดวงแก้ว
30202-0002	ข้อมูลและสารสนเทศทางการตลาด	3-0-3	ศ. 06 พ.ย. 69	6-8 (13:00 - 16:00)	624	นางสาวณธษา พระเสมา
30202-0004	ความรู้เบื้องต้นทางธุรกิจ	3-0-3	ศ. 06 พ.ย. 69	1-4 (08:00 - 12:00)	624	นางปรารถนา ดวงแก้ว

ลงชื่อ.....
(นางปรารถนา ดวงแก้ว)
หัวหน้าแผนกวิชา

ลงชื่อ.....
(นางสุพัตรา ซึ้งศิริทรัพย์)
หัวหน้างานพัฒนาหลักสูตรฯ

ลงชื่อ.....
(นางสุจิตรา รัตนโน)
รองผู้อำนวยการฝ่ายวิชาการ

ลงชื่อ.....
(นางสาวจิตโสมนัส ชัยวงษ์)
ผู้อำนวยการ

วิทยาลัยอาชีวศึกษานครราชสีมา

ภาคเรียนที่ 2/2569
ครูที่ปรึกษา นางสาวตามตะวัน ตุมอญ
รหัสกลุ่มเรียน 693021201
ชื่อกลุ่มเรียน ส.1 ภษ. MEP

รหัสวิชา	ชื่อรายวิชา	ท.	ป.	น.	ช.	รหัสวิชา	ชื่อรายวิชา	ท.	ป.	น.	ช.
30000-1101	ทักษะภาษาไทยเพื่อการสื่อสารในงานอาชีพ	1	2	2	3	30212-2012	ภาษาอังกฤษธุรกิจระหว่างประเทศเบื้องต้น	3	0	3	3
30000-1401	คณิตศาสตร์และสถิติเพื่องานอาชีพ	3	0	3	3	30212-2014	ภาษาจีนเพื่อการสื่อสารในการปฏิบัติงานอาชีพ	2	2	3	4
30000-1604	นันทนาการเพื่อพัฒนาคุณภาพชีวิต	0	2	1	2	Home Room	ชั่วโมงพบครูที่ปรึกษา				1
30000-2002	กิจกรรมองค์การวิชาชีพ 1	0	2	0	2						
30001-1002	องค์การและการบริหารงานคุณภาพ	3	0	3	3						
30001-1003	การประยุกต์ใช้เทคโนโลยีดิจิทัลในอาชีพ	2	2	3	4						
30200-0006	คอมพิวเตอร์และสารสนเทศเพื่องานอาชีพ	1	2	2	3						
30212-2006	ภาษาอังกฤษเพื่อการปฏิบัติงานครัว	1	4	3	5						
30212-2008	ภาษาอังกฤษปฏิบัติงานบริการธุรกิจท่องเที่ยว	2	2	3	4		รวม	18	18	26	37

เวลา	07:45 - 08:00	08:00 - 09:00	09:00 - 10:00	10:00 - 11:00	11:00 - 12:00	12:00 - 13:00	13:00 - 14:00	14:00 - 15:00	15:00 - 16:00	16:00 - 17:00	17:00 - 18:00	18:00 - 19:00
วัน/คาบ	กิจกรรมหน้าเสาธง	1	2	3	4	5	6	7	8	9	10	11
วันจันทร์		30000-1401 11.31 ศักเรนทร์	30200-0006 146 ขนิษฐา				30212-2008 11.35 พนัชกร		30212-2006 11.43 กาญจนา	30000-1101 723 สายพิณ		
วันอังคาร		30000-1101 723 สายพิณ		30212-2006 11.43 กาญจนา			30212-2012 11.46 สุจิตรา					
วันพุธ		30000-1401 11.31 ศักเรนทร์		30001-1002 533 นันทภัส			Home Room ตามตะวัน	30000-2002 11.33 ตามตะวัน				
วันพฤหัสบดี		30001-1003 วิทยบริการ 3.1 เทพฤทธิ์					30001-1002 533 นันทภัส	30212-2014 11.42 พิมพ์ขวัญ				
วันศุกร์		30212-2006 11.43 กาญจนา		30000-1604 734 นัฐพงษ์			30212-2008 11.35 พนัชกร		30212-2014 11.42 พิมพ์ขวัญ			

ลงชื่อ.....
(นางสาวกาญจนา งามสมบัติ)
หัวหน้าแผนกวิชา

ลงชื่อ.....
(นางสุพัตรา ซึ้งศิริทรัพย์)
หัวหน้างานพัฒนาหลักสูตรฯ

ลงชื่อ.....
(นางสุจิตรา รัตนโน)
รองผู้อำนวยการฝ่ายวิชาการ

ลงชื่อ.....
(นางสาวจิตโสมนัส ชัยวงษ์)
ผู้อำนวยการ



วิทยาลัยอาชีวศึกษานครราชสีมา

รูปแบบการจัดการเรียนการสอน : แบบ Block Course

กลุ่มเรียน 693021201 : ส.1 ภข. MEP

ภาคเรียน 2/2569

อาจารย์ที่ปรึกษา นางสาวตามตะวัน ตุมเอญ

รหัสวิชา	ชื่อรายวิชา	ท.	ป.	น.	ช.	รหัสวิชา	ชื่อรายวิชา	ท.	ป.	น.	ช.
30200-0007	งานสำนักงานเชิงปฏิบัติการ	1	4	3	75						
รวม		1	4	3	75						

รหัสวิชา	ชื่อวิชา	หน่วยกิต	วันที่เรียน	คาบเรียน	ห้องเรียน	ครูผู้สอน
30200-0007	งานสำนักงานเชิงปฏิบัติการ	1-4-3	จ. 19 ต.ค. 69	3-4 (10:00 - 12:00)	223	นางสาวพัชรภร เผื่อนสูงเนิน
			จ. 19 ต.ค. 69	6-8 (13:00 - 16:00)	223	นางสาวพัชรภร เผื่อนสูงเนิน
			อ. 20 ต.ค. 69	7-8 (14:00 - 16:00)	223	นางสาวพัชรภร เผื่อนสูงเนิน
			พ. 21 ต.ค. 69	7-8 (14:00 - 16:00)	223	นางสาวพัชรภร เผื่อนสูงเนิน
			พ. 21 ต.ค. 69	1-4 (08:00 - 12:00)	223	นางสาวพัชรภร เผื่อนสูงเนิน
			พฤ. 22 ต.ค. 69	1-2 (08:00 - 10:00)	223	นางสาวพัชรภร เผื่อนสูงเนิน
			พฤ. 22 ต.ค. 69	6-8 (13:00 - 16:00)	223	นางสาวพัชรภร เผื่อนสูงเนิน
			ศ. 23 ต.ค. 69	6-8 (13:00 - 16:00)	223	นางสาวพัชรภร เผื่อนสูงเนิน
			ศ. 23 ต.ค. 69	1-4 (08:00 - 12:00)	223	นางสาวพัชรภร เผื่อนสูงเนิน
			จ. 26 ต.ค. 69	6-8 (13:00 - 16:00)	223	นางสาวพัชรภร เผื่อนสูงเนิน
			จ. 26 ต.ค. 69	3-4 (10:00 - 12:00)	223	นางสาวพัชรภร เผื่อนสูงเนิน
			อ. 27 ต.ค. 69	7-8 (14:00 - 16:00)	223	นางสาวพัชรภร เผื่อนสูงเนิน
			พ. 28 ต.ค. 69	7-8 (14:00 - 16:00)	223	นางสาวพัชรภร เผื่อนสูงเนิน
			พ. 28 ต.ค. 69	1-4 (08:00 - 12:00)	223	นางสาวพัชรภร เผื่อนสูงเนิน
			พฤ. 29 ต.ค. 69	1-2 (08:00 - 10:00)	223	นางสาวพัชรภร เผื่อนสูงเนิน
			พฤ. 29 ต.ค. 69	6-8 (13:00 - 16:00)	223	นางสาวพัชรภร เผื่อนสูงเนิน
			ศ. 30 ต.ค. 69	6-8 (13:00 - 16:00)	223	นางสาวพัชรภร เผื่อนสูงเนิน
			ศ. 30 ต.ค. 69	1-4 (08:00 - 12:00)	223	นางสาวพัชรภร เผื่อนสูงเนิน
			จ. 02 พ.ย. 69	3-4 (10:00 - 12:00)	223	นางสาวพัชรภร เผื่อนสูงเนิน
			จ. 02 พ.ย. 69	6-8 (13:00 - 16:00)	223	นางสาวพัชรภร เผื่อนสูงเนิน
			อ. 03 พ.ย. 69	7-8 (14:00 - 16:00)	223	นางสาวพัชรภร เผื่อนสูงเนิน
			พ. 04 พ.ย. 69	7-8 (14:00 - 16:00)	223	นางสาวพัชรภร เผื่อนสูงเนิน
			พ. 04 พ.ย. 69	1-4 (08:00 - 12:00)	223	นางสาวพัชรภร เผื่อนสูงเนิน
			พฤ. 05 พ.ย. 69	1-2 (08:00 - 10:00)	223	นางสาวพัชรภร เผื่อนสูงเนิน
			พฤ. 05 พ.ย. 69	6-8 (13:00 - 16:00)	223	นางสาวพัชรภร เผื่อนสูงเนิน
			ศ. 06 พ.ย. 69	6-8 (13:00 - 16:00)	223	นางสาวพัชรภร เผื่อนสูงเนิน
			ศ. 06 พ.ย. 69	1-4 (08:00 - 12:00)	223	นางสาวพัชรภร เผื่อนสูงเนิน

ลงชื่อ.....

(นางสาวกาญจนา งามสมบัติ)

หัวหน้าแผนกวิชา

ลงชื่อ.....

(นางสุพัตรา ซึ้งศิริทรัพย์)

หัวหน้างานพัฒนาหลักสูตรฯ

ลงชื่อ.....

(นางสุจิตรา รัตนโน)

รองผู้อำนวยการฝ่ายวิชาการ

ลงชื่อ.....

(นางสาวจิตโสมนัส ชัยวงษ์)

ผู้อำนวยการ

วิทยาลัยอาชีวศึกษานครราชสีมา

ภาคเรียนที่ 2/2569
ครูที่ปรึกษา นายณัฐชนน ริปันโน
รหัสกลุ่มเรียน 693020601
ชื่อกลุ่มเรียน ส.1 ธปต.(ทวิภาคี)

รหัสวิชา	ชื่อรายวิชา	ท.	ป.	น.	ช.	รหัสวิชา	ชื่อรายวิชา	ท.	ป.	น.	ช.
30000-1101	ทักษะภาษาไทยเพื่อการสื่อสารในงานอาชีพ	1	2	2	3	30206-2011	การจัดการโลจิสติกส์ระหว่างประเทศ	2	2	3	4
30000-1401	คณิตศาสตร์และสถิติเพื่องานอาชีพ	3	0	3	3	Home Room	ชั่วโมงพบครูที่ปรึกษา				1
30000-1501	สังคมไทยในยุคดิจิทัล	1	2	2	3						
30000-2002	กิจกรรมองค์การวิชาชีพ 1	0	2	0	2						
30001-1001	การเป็นผู้ประกอบการ	2	2	3	4						
30200-0001	การบัญชีเบื้องต้น	2	2	3	4						
30206-2003	การจัดการข้ามวัฒนธรรมสำหรับธุรกิจระหว่างประเทศ	3	0	3	3						
30206-2004	เศรษฐศาสตร์ระหว่างประเทศ	3	0	3	3						
30206-2007	การตลาดระหว่างประเทศ	2	2	3	4		รวม	19	14	25	34

เวลา	07:45 - 08:00	08:00 - 09:00	09:00 - 10:00	10:00 - 11:00	11:00 - 12:00	12:00 - 13:00	13:00 - 14:00	14:00 - 15:00	15:00 - 16:00	16:00 - 17:00	17:00 - 18:00	18:00 - 19:00
วัน/คาบ	กิจกรรมหน้าเสาธง	1	2	3	4	5	6	7	8	9	10	11
วันจันทร์		30200-0001 11.73 อาภร		30000-1501 848 อินทุกานต์			30001-1001 522 สัมพันธ์					
วันอังคาร		30001-1001 522 สัมพันธ์		30206-2011 531 ประภาพร			30206-2004 11.44 ณัฐชนน	30000-1501 848 อินทุกานต์	30206-2007 11.44 ณัฐชนน			
วันพุธ		30000-1401 746 เจนณรงค์	30206-2003 11.35 พนัชกร	30206-2004 11.44 ณัฐชนน			Home Room ณัฐชนน	30000-2002 11.32 สิริวรินทร์				
วันพฤหัสบดี		30206-2003 11.35 พนัชกร		30206-2007 11.44 ณัฐชนน				30200-0001 11.73 อาภร				
วันศุกร์		30000-1401 746 เจนณรงค์		30206-2011 531 ประภาพร			30000-1101 723 สายฝน			30206-2007 11.44 ณัฐชนน		

ลงชื่อ.....
(นางสาวกาญจนา งามสมบัติ)
หัวหน้าแผนกวิชา

ลงชื่อ.....
(นางสุพัตรา ซึ้งศิริทรัพย์)
หัวหน้างานพัฒนาหลักสูตรฯ

ลงชื่อ.....
(นางสุจิตรา รัตนโน)
รองผู้อำนวยการฝ่ายวิชาการ

ลงชื่อ.....
(นางสาวจิตโสมนัส ชัยวงษ์)
ผู้อำนวยการ

วิทยาลัยอาชีวศึกษานครราชสีมา

ภาคเรียนที่ 2/2569
ครูที่ปรึกษา นายอนุรักษ์ บุตรดาษ
รหัสกลุ่มเรียน 693021501
ชื่อกลุ่มเรียน ส.1 กจ.1

รหัสวิชา	ชื่อรายวิชา	ท.	ป.	น.	ช.	รหัสวิชา	ชื่อรายวิชา	ท.	ป.	น.	ช.
30000-1201	ภาษาอังกฤษสำหรับงานอาชีพ	1	2	2	3	30215-2003	การสื่อสารทางธุรกิจ	2	2	3	4
30000-1401	คณิตศาสตร์และสถิติเพื่องานอาชีพ	3	0	3	3	30215-2007	ระบบสารสนเทศเพื่อการจัดการ	2	2	3	4
30000-1604	นันทนาการเพื่อพัฒนาคุณภาพชีวิต	0	2	1	2	30215-2010	การจัดการธุรกิจขนาดกลางและขนาดย่อม	2	2	3	4
30000-2002	กิจกรรมองค์การวิชาชีพ 1	0	2	0	2	Home Room	ชั่วโมงพบครูที่ปรึกษา				1
30001-1002	องค์การและการบริหารงานคุณภาพ	3	0	3	3						
30200-0001	การบัญชีเบื้องต้น	2	2	3	4						
30200-0006	คอมพิวเตอร์และสารสนเทศเพื่องานอาชีพ	1	2	2	3						
30200-1001	กฎหมายธุรกิจ	3	0	3	3						
30215-2002	การจัดการทรัพยากรมนุษย์	2	2	3	4		รวม	21	18	29	40

เวลา	07:45 - 08:00	08:00 - 09:00	09:00 - 10:00	10:00 - 11:00	11:00 - 12:00	12:00 - 13:00	13:00 - 14:00	14:00 - 15:00	15:00 - 16:00	16:00 - 17:00	17:00 - 18:00	18:00 - 19:00
วัน/คาบ	กิจกรรมหน้าเสาธง	1	2	3	4	5	6	7	8	9	10	11
วันจันทร์		30215-2007 232 อนุรักษ์		30000-1604 สนามบาส จักริน			30215-2003 532 กรรชัย		30000-1201 11.35 พนัชกร			
วันอังคาร		30215-2003 532 กรรชัย		30000-1401 11.31 ศักเรนทร์			30001-1002 533 นันทภัส		30215-2002 521 อนุรักษ์	30215-2010 522 สัมพันธ์		
วันพุธ		30200-0001 11.73 อาภร		30215-2002 521 อนุรักษ์			Home Room อนุรักษ์	30000-2002 521 อนุรักษ์		30000-1201 11.35 พนัชกร		
วันพฤหัสบดี		30200-1001 523 เรณู				30215-2002 521 อนุรักษ์	30000-1401 11.31 ศักเรนทร์	30001-1002 533 นันทภัส	30215-2010 522 สัมพันธ์			
วันศุกร์			30200-0006 146 ขนิษฐา				30200-0001 11.73 อาภร		30215-2007 521 อนุรักษ์			

ลงชื่อ.....
(นางเรณู อินทรคำแหง)
หัวหน้าแผนกวิชา

ลงชื่อ.....
(นางสุพัตรา ซึ้งศิริทรัพย์)
หัวหน้างานพัฒนาหลักสูตรฯ

ลงชื่อ.....
(นางสุจิตรา รัตนโน)
รองผู้อำนวยการฝ่ายวิชาการ

ลงชื่อ.....
(นางสาวจิตโสมนัส ชัยวงษ์)
ผู้อำนวยการ

วิทยาลัยอาชีวศึกษานครราชสีมา

ภาคเรียนที่ 2/2569
ครูที่ปรึกษา นางเรณู อินทรกำแหง
รหัสกลุ่มเรียน 693021502
ชื่อกลุ่มเรียน ส.1 กจ.2 (ทวิภาคี)

รหัสวิชา	ชื่อรายวิชา	ท.	ป.	น.	ช.	รหัสวิชา	ชื่อรายวิชา	ท.	ป.	น.	ช.
30000-1201	ภาษาอังกฤษสำหรับงานอาชีพ	1	2	2	3	30215-2005	การพัฒนาทรัพยากรมนุษย์	2	2	3	4
30000-1221	การสนทนาภาษาจีนสำหรับการทำงาน	0	2	1	2	30215-2009	การจัดการการเงินธุรกิจ	2	2	3	4
30000-1401	คณิตศาสตร์และสถิติเพื่องานอาชีพ	3	0	3	3	30215-2011	สัมมนาการจัดการธุรกิจ	1	4	3	5
30000-1604	นันทนาการเพื่อพัฒนาคุณภาพชีวิต	0	2	1	2	Home Room	ชั่วโมงพบครูที่ปรึกษา				1
30000-2002	กิจกรรมองค์การวิชาชีพ 1	0	2	0	2						
30001-1002	องค์การและการบริหารงานคุณภาพ	3	0	3	3						
30200-0001	การบัญชีเบื้องต้น	2	2	3	4						
30200-0006	คอมพิวเตอร์และสารสนเทศเพื่องานอาชีพ	1	2	2	3						
30200-1001	กฎหมายธุรกิจ	3	0	3	3		รวม	18	20	27	39

เวลา	07:45 - 08:00	08:00 - 09:00	09:00 - 10:00	10:00 - 11:00	11:00 - 12:00	12:00 - 13:00	13:00 - 14:00	14:00 - 15:00	15:00 - 16:00	16:00 - 17:00	17:00 - 18:00	18:00 - 19:00
วัน/คาบ	กิจกรรมหน้าเสาธง	1	2	3	4	5	6	7	8	9	10	11
วันจันทร์		30000-1221 11.44 ณัฐชนน	30200-0006 146 ขนิษฐา				30200-1001 523 เรณู		30000-1401 11.31 ศักเรนทร์	30000-1201 11.33 ตามตะวัน		
วันอังคาร		30215-2005 521 อนุรักษ์		30215-2009 533 นันทภัส			30200-1001 523 เรณู	30215-2011 232 พัชรภร				
วันพุธ		30200-0001 11.52 นิตยา		30001-1002 533 นันทภัส			Home Room เรณู	30000-2002 523 เรณู				
วันพฤหัสบดี		30215-2011 232 พัชรภร		30200-0001 11.52 นิตยา			30001-1002 533 นันทภัส	30000-1221 11.44 ณัฐชนน	30215-2005 521 อนุรักษ์			
วันศุกร์		30000-1401 11.31 ศักเรนทร์		30215-2009 533 นันทภัส			30000-1201 11.33 ตามตะวัน		30000-1604 สนามบาส บังอร			

ลงชื่อ.....
(นางเรณู อินทรกำแหง)
หัวหน้าแผนกวิชา

ลงชื่อ.....
(นางสุพัตรา ชิ้งศิริทรัพย์)
หัวหน้างานพัฒนาหลักสูตรฯ

ลงชื่อ.....
(นางสุจิตรา รัตนโน)
รองผู้อำนวยการฝ่ายวิชาการ

ลงชื่อ.....
(นางสาวจิตโสมนัส ชัยวงษ์)
ผู้อำนวยการ

วิทยาลัยอาชีวศึกษานครราชสีมา

ภาคเรียนที่ 2/2569
ครูที่ปรึกษา นางสาวศุภนิดา เสวขุนทด
รหัสกลุ่มเรียน 693021601
ชื่อกลุ่มเรียน ส.1 กส.

รหัสวิชา	ชื่อรายวิชา	ท.	ป.	น.	ช.	รหัสวิชา	ชื่อรายวิชา	ท.	ป.	น.	ช.
30000-1201	ภาษาอังกฤษสำหรับงานอาชีพ	1	2	2	3	30216-2011	การผลิตเอกสารเพื่องานสำนักงาน	1	4	3	5
30000-1301	วิทยาศาสตร์งานอาชีพธุรกิจและบริการ	2	2	3	4	Home Room	ชั่วโมงพบครูที่ปรึกษา				1
30000-2002	กิจกรรมองค์การวิชาชีพ 1	0	2	0	2						
30001-1001	การเป็นผู้ประกอบการ	2	2	3	4						
30001-1003	การประยุกต์ใช้เทคโนโลยีดิจิทัลในอาชีพ	2	2	3	4						
30200-0005	การโต้ตอบจดหมายในงานสำนักงาน	1	2	2	3						
30216-0002	งานสารบรรณเชิงปฏิบัติการ	1	2	2	3						
30216-2008	เทคนิคการปฏิบัติงานสำนักงาน	2	2	3	4						
30216-2010	หลักการจัดการเอกสาร	2	2	3	4		รวม	14	22	24	37

เวลา	07:45 - 08:00	08:00 - 09:00	09:00 - 10:00	10:00 - 11:00	11:00 - 12:00	12:00 - 13:00	13:00 - 14:00	14:00 - 15:00	15:00 - 16:00	16:00 - 17:00	17:00 - 18:00	18:00 - 19:00
วัน/คาบ	กิจกรรมหน้าเสาธง	1	2	3	4	5	6	7	8	9	10	11
วันจันทร์		30000-1301 737 ปัญจนา		30216-2008 222 ศุภนิดา			30216-2010 223 พัชรภร		30001-1001 522 สัมพันธ์			
วันอังคาร		30200-0005 222 ณวรรณ์ศา			30000-1201 11.33 ตามตะวัน		30216-2011 234 ศุภนิดา					
วันพุธ		30216-2008 234 ศุภนิดา		30216-0002 232 ศุภนิดา			Home Room ศุภนิดา	30000-2002 222 ศุภนิดา				
วันพฤหัสบดี		30001-1003 133 กุลรพี					30001-1001 522 สัมพันธ์		30216-2010 223 พัชรภร			
วันศุกร์		30000-1201 11.33 ตามตะวัน		30000-1301 737 ปัญจนา			30216-2011 222 ศุภนิดา		30216-0002 232 ศุภนิดา			

ลงชื่อ.....
(นางเรณู อินทรกำแหง)
หัวหน้าแผนกวิชา

ลงชื่อ.....
(นางสุพัตรา ซังศิริทรัพย์)
หัวหน้างานพัฒนาหลักสูตรฯ

ลงชื่อ.....
(นางสุจิตรา รัตนโน)
รองผู้อำนวยการฝ่ายวิชาการ

ลงชื่อ.....
(นางสาวจิตโสมนัส ชัยวงษ์)
ผู้อำนวยการ

วิทยาลัยอาชีวศึกษานครราชสีมา

รูปแบบการจัดการเรียนการสอน : แบบ Block Course

ภาคเรียน 2/2569

กลุ่มเรียน 693021601 : ส.1 กส.

อาจารย์ที่ปรึกษา นางสาวศุภนิดา เสวขุนทด

รหัสวิชา	ชื่อรายวิชา	ท.	ป.	น.	ช.	รหัสวิชา	ชื่อรายวิชา	ท.	ป.	น.	ช.
30216-0003	การจัดประชุมและนิทรรศการ	2	2	3	60						
	รวม	2	2	3	60						

รหัสวิชา	ชื่อวิชา	หน่วยกิต	วันที่เรียน	คาบเรียน	ห้องเรียน	ครูผู้สอน
30216-0003	การจัดประชุมและนิทรรศการ	2-2-3	จ. 19 ต.ค. 69	1-4 (08:00 - 12:00)	222	นางสาวศุภนิดา เสวขุนทด
			อ. 20 ต.ค. 69	6-9 (13:00 - 17:00)	222	นางสาวศุภนิดา เสวขุนทด
			พ. 21 ต.ค. 69	1-4 (08:00 - 12:00)	222	นางสาวศุภนิดา เสวขุนทด
			พฤ. 22 ต.ค. 69	1-4 (08:00 - 12:00)	222	นางสาวศุภนิดา เสวขุนทด
			ศ. 23 ต.ค. 69	1-4 (08:00 - 12:00)	222	นางสาวศุภนิดา เสวขุนทด
			จ. 26 ต.ค. 69	1-4 (08:00 - 12:00)	222	นางสาวศุภนิดา เสวขุนทด
			อ. 27 ต.ค. 69	6-9 (13:00 - 17:00)	222	นางสาวศุภนิดา เสวขุนทด
			พ. 28 ต.ค. 69	1-4 (08:00 - 12:00)	222	นางสาวศุภนิดา เสวขุนทด
			พฤ. 29 ต.ค. 69	1-4 (08:00 - 12:00)	222	นางสาวศุภนิดา เสวขุนทด
			ศ. 30 ต.ค. 69	1-4 (08:00 - 12:00)	222	นางสาวศุภนิดา เสวขุนทด
			จ. 02 พ.ย. 69	1-4 (08:00 - 12:00)	222	นางสาวศุภนิดา เสวขุนทด
			อ. 03 พ.ย. 69	6-9 (13:00 - 17:00)	222	นางสาวศุภนิดา เสวขุนทด
			พ. 04 พ.ย. 69	1-4 (08:00 - 12:00)	222	นางสาวศุภนิดา เสวขุนทด
			พฤ. 05 พ.ย. 69	1-4 (08:00 - 12:00)	222	นางสาวศุภนิดา เสวขุนทด
			ศ. 06 พ.ย. 69	1-4 (08:00 - 12:00)	222	นางสาวศุภนิดา เสวขุนทด

ลงชื่อ.....

(นางเรณู อินทรกำแหง)

หัวหน้าแผนกวิชา

ลงชื่อ.....

(นางสุพัตรา ซึ้งศิริทรัพย์)

หัวหน้างานพัฒนาหลักสูตรฯ

ลงชื่อ.....

(นางสุจิตรา รัตนโน)

รองผู้อำนวยการฝ่ายวิชาการ

ลงชื่อ.....

(นางสาวจิตโสมนัส ชัยวงษ์)

ผู้อำนวยการ

วิทยาลัยอาชีวศึกษานครราชสีมา

ภาคเรียนที่ 2/2569
ครูที่ปรึกษา นางสาวประภาพร พงษ์โพธิ์ชัย
รหัสกลุ่มเรียน 693140101
ชื่อกลุ่มเรียน ส.1 ลจ.1

รหัสวิชา	ชื่อรายวิชา	ท.	ป.	น.	ช.	รหัสวิชา	ชื่อรายวิชา	ท.	ป.	น.	ช.
30000-1301	วิทยาศาสตร์งานอาชีพธุรกิจและบริการ	2	2	3	4						
30000-1401	คณิตศาสตร์และสถิติเพื่องานอาชีพ	3	0	3	3						
30000-2002	กิจกรรมองค์การวิชาชีพ 1	0	2	0	2						
30001-1002	องค์การและการบริหารงานคุณภาพ	3	0	3	3						
31401-1001	โลจิสติกส์อุตสาหกรรม	2	2	3	4						
31401-2001	การจัดการคลังสินค้าด้วยเทคโนโลยี	2	2	3	4						
31401-2011	การจัดการต้นทุนซัพพลายเชน	2	2	3	4						
31401-2012	ติดตามและประสานงานซัพพลายเชน	2	2	3	4						
Home Room	ชั่วโมงพบครูที่ปรึกษา				1		รวม	16	12	21	29

เวลา	07:45 - 08:00	08:00 - 09:00	09:00 - 10:00	10:00 - 11:00	11:00 - 12:00	12:00 - 13:00	13:00 - 14:00	14:00 - 15:00	15:00 - 16:00	16:00 - 17:00	17:00 - 18:00	18:00 - 19:00
วัน/คาบ	กิจกรรมหน้าเสาธง	1	2	3	4	5	6	7	8	9	10	11
วันจันทร์		31401-2011 631 วรพล	30000-1401 11.31 ศักเรนทร์	31401-1001 613 ชลกานต์			31401-2012 613 อทิติยา					
วันอังคาร				30000-1301 725 นะโม			30001-1002 522 สัมพันธ์	31401-2001 633 ณัฏฐนันท์				
วันพุธ		31401-2001 633 ณัฏฐนันท์	31401-2012 613 อทิติยา	31401-1001 632 ชลกานต์			Home Room ประภาพร	30000-2002 531 ประภาพร				
วันพฤหัสบดี		30000-1401 11.31 ศักเรนทร์		30001-1002 522 สัมพันธ์			31401-2011 631 วรพล					
วันศุกร์		31401-2011 631 วรพล			31401-2001 633 ณัฏฐนันท์	31401-2012 613 อทิติยา	30000-1301 725 นะโม					

ลงชื่อ.....
(นายวรพล อินทรกำแหง)
หัวหน้าแผนกวิชา

ลงชื่อ.....
(นางสุพัตรา ชื่นศิริทรัพย์)
หัวหน้างานพัฒนาหลักสูตรฯ

ลงชื่อ.....
(นางสุจิตรา รัตนโน)
รองผู้อำนวยการฝ่ายวิชาการ

ลงชื่อ.....
(นางสาวจิตโสมนัส ชัยวงษ์)
ผู้อำนวยการ

วิทยาลัยอาชีวศึกษานครราชสีมา

รูปแบบการจัดการเรียนการสอน : แบบ Block Course

กลุ่มเรียน 693140101 : ส.1 สจ.1

ภาคเรียน 2/2569

อาจารย์ที่ปรึกษา นางสาวประภาพร พงษ์โพธิ์ชัย

รหัสวิชา	ชื่อรายวิชา	ท.	ป.	น.	ช.	รหัสวิชา	ชื่อรายวิชา	ท.	ป.	น.	ช.
31401-0002	เศรษฐศาสตร์โลจิสติกส์	2	2	3	60						
31401-0004	ชัพพลายเชนเบื้องต้น	2	2	3	60						
	รวม	4	4	6	12						

รหัสวิชา	ชื่อวิชา	หน่วยกิต	วันที่เรียน	คาบเรียน	ห้องเรียน	ครูผู้สอน
31401-0002	เศรษฐศาสตร์โลจิสติกส์	2-2-3	จ. 19 ต.ค. 69	1-4 (08:00 - 12:00)	613	นางอทิตยา ธงสันเทียะ
31401-0004	ชัพพลายเชนเบื้องต้น	2-2-3	จ. 19 ต.ค. 69	6-10 (13:00 - 18:00)	633	นางสาวณัฏฐนันท์ ชวัลรัตน์ตระกูล
31401-0002	เศรษฐศาสตร์โลจิสติกส์	2-2-3	อ. 20 ต.ค. 69	6-10 (13:00 - 18:00)	613	นางอทิตยา ธงสันเทียะ
31401-0004	ชัพพลายเชนเบื้องต้น	2-2-3	อ. 20 ต.ค. 69	1-4 (08:00 - 12:00)	633	นางสาวณัฏฐนันท์ ชวัลรัตน์ตระกูล
31401-0002	เศรษฐศาสตร์โลจิสติกส์	2-2-3	พ. 21 ต.ค. 69	1-4 (08:00 - 12:00)	613	นางอทิตยา ธงสันเทียะ
31401-0004	ชัพพลายเชนเบื้องต้น	2-2-3	พ. 21 ต.ค. 69	7-10 (14:00 - 18:00)	633	นางสาวณัฏฐนันท์ ชวัลรัตน์ตระกูล
31401-0002	เศรษฐศาสตร์โลจิสติกส์	2-2-3	พฤ. 22 ต.ค. 69	1-4 (08:00 - 12:00)	613	นางอทิตยา ธงสันเทียะ
31401-0004	ชัพพลายเชนเบื้องต้น	2-2-3	พฤ. 22 ต.ค. 69	6-10 (13:00 - 18:00)	633	นางสาวณัฏฐนันท์ ชวัลรัตน์ตระกูล
31401-0002	เศรษฐศาสตร์โลจิสติกส์	2-2-3	ศ. 23 ต.ค. 69	6-8 (13:00 - 16:00)	613	นางอทิตยา ธงสันเทียะ
31401-0004	ชัพพลายเชนเบื้องต้น	2-2-3	ศ. 23 ต.ค. 69	4-4 (11:00 - 12:00)	633	นางสาวณัฏฐนันท์ ชวัลรัตน์ตระกูล
			ศ. 23 ต.ค. 69	1-1 (08:00 - 09:00)	633	นางสาวณัฏฐนันท์ ชวัลรัตน์ตระกูล
31401-0002	เศรษฐศาสตร์โลจิสติกส์	2-2-3	จ. 26 ต.ค. 69	1-4 (08:00 - 12:00)	613	นางอทิตยา ธงสันเทียะ
31401-0004	ชัพพลายเชนเบื้องต้น	2-2-3	จ. 26 ต.ค. 69	6-10 (13:00 - 18:00)	633	นางสาวณัฏฐนันท์ ชวัลรัตน์ตระกูล
31401-0002	เศรษฐศาสตร์โลจิสติกส์	2-2-3	อ. 27 ต.ค. 69	6-10 (13:00 - 18:00)	613	นางอทิตยา ธงสันเทียะ
31401-0004	ชัพพลายเชนเบื้องต้น	2-2-3	อ. 27 ต.ค. 69	1-4 (08:00 - 12:00)	633	นางสาวณัฏฐนันท์ ชวัลรัตน์ตระกูล
31401-0002	เศรษฐศาสตร์โลจิสติกส์	2-2-3	พ. 28 ต.ค. 69	1-4 (08:00 - 12:00)	613	นางอทิตยา ธงสันเทียะ
31401-0004	ชัพพลายเชนเบื้องต้น	2-2-3	พ. 28 ต.ค. 69	7-10 (14:00 - 18:00)	633	นางสาวณัฏฐนันท์ ชวัลรัตน์ตระกูล
31401-0002	เศรษฐศาสตร์โลจิสติกส์	2-2-3	พฤ. 29 ต.ค. 69	1-4 (08:00 - 12:00)	613	นางอทิตยา ธงสันเทียะ
31401-0004	ชัพพลายเชนเบื้องต้น	2-2-3	พฤ. 29 ต.ค. 69	6-10 (13:00 - 18:00)	633	นางสาวณัฏฐนันท์ ชวัลรัตน์ตระกูล
31401-0002	เศรษฐศาสตร์โลจิสติกส์	2-2-3	ศ. 30 ต.ค. 69	6-8 (13:00 - 16:00)	613	นางอทิตยา ธงสันเทียะ
31401-0004	ชัพพลายเชนเบื้องต้น	2-2-3	ศ. 30 ต.ค. 69	4-4 (11:00 - 12:00)	633	นางสาวณัฏฐนันท์ ชวัลรัตน์ตระกูล
			ศ. 30 ต.ค. 69	1-1 (08:00 - 09:00)	633	นางสาวณัฏฐนันท์ ชวัลรัตน์ตระกูล
31401-0002	เศรษฐศาสตร์โลจิสติกส์	2-2-3	จ. 02 พ.ย. 69	1-4 (08:00 - 12:00)	613	นางอทิตยา ธงสันเทียะ
31401-0004	ชัพพลายเชนเบื้องต้น	2-2-3	จ. 02 พ.ย. 69	6-10 (13:00 - 18:00)	633	นางสาวณัฏฐนันท์ ชวัลรัตน์ตระกูล
31401-0002	เศรษฐศาสตร์โลจิสติกส์	2-2-3	อ. 03 พ.ย. 69	6-10 (13:00 - 18:00)	613	นางอทิตยา ธงสันเทียะ
31401-0004	ชัพพลายเชนเบื้องต้น	2-2-3	อ. 03 พ.ย. 69	1-4 (08:00 - 12:00)	633	นางสาวณัฏฐนันท์ ชวัลรัตน์ตระกูล
31401-0002	เศรษฐศาสตร์โลจิสติกส์	2-2-3	พ. 04 พ.ย. 69	1-4 (08:00 - 12:00)	613	นางอทิตยา ธงสันเทียะ
31401-0004	ชัพพลายเชนเบื้องต้น	2-2-3	พ. 04 พ.ย. 69	7-10 (14:00 - 18:00)	633	นางสาวณัฏฐนันท์ ชวัลรัตน์ตระกูล
31401-0002	เศรษฐศาสตร์โลจิสติกส์	2-2-3	พฤ. 05 พ.ย. 69	1-4 (08:00 - 12:00)	613	นางอทิตยา ธงสันเทียะ
31401-0004	ชัพพลายเชนเบื้องต้น	2-2-3	พฤ. 05 พ.ย. 69	6-10 (13:00 - 18:00)	633	นางสาวณัฏฐนันท์ ชวัลรัตน์ตระกูล
31401-0002	เศรษฐศาสตร์โลจิสติกส์	2-2-3	ศ. 06 พ.ย. 69	6-8 (13:00 - 16:00)	613	นางอทิตยา ธงสันเทียะ
31401-0004	ชัพพลายเชนเบื้องต้น	2-2-3	ศ. 06 พ.ย. 69	4-4 (11:00 - 12:00)	633	นางสาวณัฏฐนันท์ ชวัลรัตน์ตระกูล
			ศ. 06 พ.ย. 69	1-1 (08:00 - 09:00)	633	นางสาวณัฏฐนันท์ ชวัลรัตน์ตระกูล

ลงชื่อ.....

(นายวรพล อินทรกำแหง)
หัวหน้าแผนกวิชา

ลงชื่อ.....

(นางสุจิตรา รัตนโน)
รองผู้อำนวยการฝ่ายวิชาการ

ลงชื่อ.....

(นางสุพัตรา ซึ้งศิริทรัพย์)
หัวหน้างานพัฒนาหลักสูตรฯ

ลงชื่อ.....

(นางสาวจิตโสมนัส ชัยวงษ์)
ผู้อำนวยการ

วิทยาลัยอาชีวศึกษานครราชสีมา

ภาคเรียนที่ 2/2569
ครูที่ปรึกษา นางสาวชลกานต์ มุทุกัณฑ์
รหัสกลุ่มเรียน 693140102
ชื่อกลุ่มเรียน ส.1 ลจ.2 (ทวิภาคี)

รหัสวิชา	ชื่อรายวิชา	ท.	ป.	น.	ช.	รหัสวิชา	ชื่อรายวิชา	ท.	ป.	น.	ช.
30000-1301	วิทยาศาสตร์งานอาชีพธุรกิจและบริการ	2	2	3	4						
30000-1401	คณิตศาสตร์และสถิติเพื่องานอาชีพ	3	0	3	3						
30000-2002	กิจกรรมองค์การวิชาชีพ 1	0	2	0	2						
30001-1002	องค์การและการบริหารงานคุณภาพ	3	0	3	3						
31401-1001	โลจิสติกส์อุตสาหกรรม	2	2	3	4						
31401-2001	การจัดการคลังสินค้าด้วยเทคโนโลยี	2	2	3	4						
31401-2011	การจัดการต้นทุนซัพพลายเชน	2	2	3	4						
31401-2012	ติดตามและประสานงานซัพพลายเชน	2	2	3	4						
Home Room	ชั่วโมงพบครูที่ปรึกษา				1		รวม	16	12	21	29

เวลา	07:45 - 08:00	08:00 - 09:00	09:00 - 10:00	10:00 - 11:00	11:00 - 12:00	12:00 - 13:00	13:00 - 14:00	14:00 - 15:00	15:00 - 16:00	16:00 - 17:00	17:00 - 18:00	18:00 - 19:00
วัน/คาบ	กิจกรรมหน้าเสาธง	1	2	3	4	5	6	7	8	9	10	11
วันจันทร์		30000-1301 725 นะโม		30000-1401 11.31 ศักเรนทร์			31401-2011 631 วรพล					
วันอังคาร		31401-2001 633 ณัฏฐนันท์		30001-1002 522 สัมพันธ์		31401-1001 632 ชลกานต์		30000-1401 11.31 ศักเรนทร์				
วันพุธ		30001-1002 522 สัมพันธ์		30000-1301 725 นะโม			Home Room ชลกานต์	30000-2002 631 วรพล				
วันพฤหัสบดี						31401-2012 613 อทิติยา						
วันศุกร์		31401-1001 632 ชลกานต์		31401-2011 631 วรพล			31401-2001 633 ณัฏฐนันท์					

ลงชื่อ.....
(นายวรพล อินทรกำแหง)
หัวหน้าแผนกวิชา

ลงชื่อ.....
(นางสุพัตรา ซึ่งศิริทรัพย์)
หัวหน้างานพัฒนาหลักสูตรฯ

ลงชื่อ.....
(นางสุจิตรา รัตนโน)
รองผู้อำนวยการฝ่ายวิชาการ

ลงชื่อ.....
(นางสาวจิตโสมนัส ชัยวงษ์)
ผู้อำนวยการ



วิทยาลัยอาชีวศึกษานครราชสีมา

กลุ่มเรียน 693140102 : ส.1 สจ.2 (ทวิภาคี)

อาจารย์ที่ปรึกษา นางสาวชลกานต์ มุทุกัณฑ์

รูปแบบการจัดการเรียนการสอน : แบบ Block Course

ภาคเรียน 2/2569

รหัสวิชา	ชื่อรายวิชา	ท.	ป.	น.	ช.	รหัสวิชา	ชื่อรายวิชา	ท.	ป.	น.	ช.
31401-0002	เศรษฐศาสตร์โลจิสติกส์	2	2	3	60						
31401-0004	ซัพพลายเชนเบื้องต้น	2	2	3	60						
รวม		4	4	6	12						

รหัสวิชา	ชื่อวิชา	หน่วยกิต	วันที่เรียน	คาบเรียน	ห้องเรียน	ครูผู้สอน
31401-0002	เศรษฐศาสตร์โลจิสติกส์	2-2-3	จ. 19 ต.ค. 69	1-4 (08:00 - 12:00)	631	นายวรพล อินทรกำแหง
			จ. 19 ต.ค. 69	6-9 (13:00 - 17:00)	631	นายวรพล อินทรกำแหง
31401-0004	ซัพพลายเชนเบื้องต้น	2-2-3	อ. 20 ต.ค. 69	1-4 (08:00 - 12:00)	633	นางสาวชลกานต์ มุทุกัณฑ์
			อ. 20 ต.ค. 69	6-10 (13:00 - 18:00)	633	นางสาวชลกานต์ มุทุกัณฑ์
31401-0002	เศรษฐศาสตร์โลจิสติกส์	2-2-3	พ. 21 ต.ค. 69	1-4 (08:00 - 12:00)	631	นายวรพล อินทรกำแหง
			พ. 21 ต.ค. 69	7-8 (14:00 - 16:00)	631	นายวรพล อินทรกำแหง
31401-0004	ซัพพลายเชนเบื้องต้น	2-2-3	พ. 21 ต.ค. 69	9-10 (16:00 - 18:00)	633	นางสาวชลกานต์ มุทุกัณฑ์
31401-0002	เศรษฐศาสตร์โลจิสติกส์	2-2-3	พฤ. 22 ต.ค. 69	6-9 (13:00 - 17:00)	631	นายวรพล อินทรกำแหง
			พฤ. 22 ต.ค. 69	3-4 (10:00 - 12:00)	631	นายวรพล อินทรกำแหง
31401-0004	ซัพพลายเชนเบื้องต้น	2-2-3	ศ. 23 ต.ค. 69	6-10 (13:00 - 18:00)	633	นางสาวชลกานต์ มุทุกัณฑ์
			ศ. 23 ต.ค. 69	1-4 (08:00 - 12:00)	633	นางสาวชลกานต์ มุทุกัณฑ์
31401-0002	เศรษฐศาสตร์โลจิสติกส์	2-2-3	จ. 26 ต.ค. 69	1-4 (08:00 - 12:00)	631	นายวรพล อินทรกำแหง
			จ. 26 ต.ค. 69	6-9 (13:00 - 17:00)	631	นายวรพล อินทรกำแหง
31401-0004	ซัพพลายเชนเบื้องต้น	2-2-3	อ. 27 ต.ค. 69	1-4 (08:00 - 12:00)	633	นางสาวชลกานต์ มุทุกัณฑ์
			อ. 27 ต.ค. 69	6-10 (13:00 - 18:00)	633	นางสาวชลกานต์ มุทุกัณฑ์
31401-0002	เศรษฐศาสตร์โลจิสติกส์	2-2-3	พ. 28 ต.ค. 69	1-4 (08:00 - 12:00)	631	นายวรพล อินทรกำแหง
			พ. 28 ต.ค. 69	7-8 (14:00 - 16:00)	631	นายวรพล อินทรกำแหง
31401-0004	ซัพพลายเชนเบื้องต้น	2-2-3	พ. 28 ต.ค. 69	9-10 (16:00 - 18:00)	633	นางสาวชลกานต์ มุทุกัณฑ์
31401-0002	เศรษฐศาสตร์โลจิสติกส์	2-2-3	พฤ. 29 ต.ค. 69	6-9 (13:00 - 17:00)	631	นายวรพล อินทรกำแหง
			พฤ. 29 ต.ค. 69	3-4 (10:00 - 12:00)	631	นายวรพล อินทรกำแหง
31401-0004	ซัพพลายเชนเบื้องต้น	2-2-3	ศ. 30 ต.ค. 69	6-10 (13:00 - 18:00)	633	นางสาวชลกานต์ มุทุกัณฑ์
			ศ. 30 ต.ค. 69	1-4 (08:00 - 12:00)	633	นางสาวชลกานต์ มุทุกัณฑ์
31401-0002	เศรษฐศาสตร์โลจิสติกส์	2-2-3	จ. 02 พ.ย. 69	1-4 (08:00 - 12:00)	631	นายวรพล อินทรกำแหง
			จ. 02 พ.ย. 69	6-9 (13:00 - 17:00)	631	นายวรพล อินทรกำแหง
31401-0004	ซัพพลายเชนเบื้องต้น	2-2-3	อ. 03 พ.ย. 69	1-4 (08:00 - 12:00)	633	นางสาวชลกานต์ มุทุกัณฑ์
			อ. 03 พ.ย. 69	6-10 (13:00 - 18:00)	633	นางสาวชลกานต์ มุทุกัณฑ์
31401-0002	เศรษฐศาสตร์โลจิสติกส์	2-2-3	พ. 04 พ.ย. 69	1-4 (08:00 - 12:00)	631	นายวรพล อินทรกำแหง
			พ. 04 พ.ย. 69	7-8 (14:00 - 16:00)	631	นายวรพล อินทรกำแหง
31401-0004	ซัพพลายเชนเบื้องต้น	2-2-3	พ. 04 พ.ย. 69	9-10 (16:00 - 18:00)	633	นางสาวชลกานต์ มุทุกัณฑ์
31401-0002	เศรษฐศาสตร์โลจิสติกส์	2-2-3	พฤ. 05 พ.ย. 69	6-9 (13:00 - 17:00)	631	นายวรพล อินทรกำแหง
			พฤ. 05 พ.ย. 69	3-4 (10:00 - 12:00)	631	นายวรพล อินทรกำแหง
31401-0004	ซัพพลายเชนเบื้องต้น	2-2-3	ศ. 06 พ.ย. 69	6-10 (13:00 - 18:00)	633	นางสาวชลกานต์ มุทุกัณฑ์
			ศ. 06 พ.ย. 69	1-4 (08:00 - 12:00)	633	นางสาวชลกานต์ มุทุกัณฑ์

ลงชื่อ.....

(นายวรพล อินทรกำแหง)
หัวหน้าแผนกวิชา

ลงชื่อ.....

(นางสุจิตรา รัตนโน)
รองผู้อำนวยการฝ่ายวิชาการ

ลงชื่อ.....

(นางสุพัตรา ชิ้งศิริทรัพย์)
หัวหน้างานพัฒนาหลักสูตรฯ

ลงชื่อ.....

(นางสาวจิตโสมนัส ชัยวงษ์)
ผู้อำนวยการ

วิทยาลัยอาชีวศึกษานครราชสีมา

ภาคเรียนที่ 2/2569
ครูที่ปรึกษา นางสาววารี ชื่นบุญเพิ่ม
รหัสกลุ่มเรียน 693191001
ชื่อกลุ่มเรียน ส.1 ทด.1 (สายตรง-

รหัสวิชา	ชื่อรายวิชา	ท.	ป.	น.	ช.	รหัสวิชา	ชื่อรายวิชา	ท.	ป.	น.	ช.
30000-1401	คณิตศาสตร์และสถิติเพื่องานอาชีพ	3	0	3	3	Home Room	ชั่วโมงพบครูที่ปรึกษา				1
30000-1604	นันทนาการเพื่อพัฒนาคุณภาพชีวิต	0	2	1	2						
30000-2002	กิจกรรมองค์การวิชาชีพ 1	0	2	0	2						
31910-1003	การวิเคราะห์ข้อมูล	2	2	3	4						
31910-2001	การบริหารจัดการความต้องการทางธุรกิจ	2	2	3	4						
31910-2011	การพัฒนาเว็บไซต์ทางธุรกิจ	2	2	3	4						
31910-2012	อินเทอร์เน็ตเพื่อสรรพสิ่ง	2	2	3	4						
31910-2016	โปรแกรมกราฟิกสำหรับผลิตสื่อดิจิทัล	2	2	3	4						
31910-2018	การผลิตสื่อมัลติมีเดียสำหรับธุรกิจดิจิทัล	2	2	3	4		รวม	15	16	22	32

เวลา	07:45 - 08:00	08:00 - 09:00	09:00 - 10:00	10:00 - 11:00	11:00 - 12:00	12:00 - 13:00	13:00 - 14:00	14:00 - 15:00	15:00 - 16:00	16:00 - 17:00	17:00 - 18:00	18:00 - 19:00
วัน/คาบ	กิจกรรมหน้าเสาธง	1	2	3	4	5	6	7	8	9	10	11
วันจันทร์		31910-2001 135 ธันยภรณ์					31910-2011 143 กิตติศักดิ์					
วันอังคาร		31910-2018 145 นิธิวรรณ					30000-1401 11.31 ศักเรนทร์					
วันพุธ		31910-1003 133 กุลรพี					Home Room วารี	30000-2002 136 ธิติรัตน์				
วันพฤหัสบดี		31910-2012 142 กานดา					31910-2016 145 มยุรี					
วันศุกร์		30000-1604 11.1 บังอร		30000-1401 11.31 ศักเรนทร์								

ลงชื่อ.....
(นางนิธิวรรณ รุ่งรังษี)
หัวหน้าแผนกวิชา

ลงชื่อ.....
(นางสุพัตรา ซึ้งศิริทรัพย์)
หัวหน้างานพัฒนาหลักสูตรฯ

ลงชื่อ.....
(นางสุจิตรา รัตนโน)
รองผู้อำนวยการฝ่ายวิชาการ

ลงชื่อ.....
(นางสาวจิตโสมนัส ชัยวงษ์)
ผู้อำนวยการ



วิทยาลัยอาชีวศึกษานครราชสีมา

รูปแบบการจัดการเรียนการสอน : แบบ Block Course

กลุ่มเรียน 693191001 : ส.1 ทด.1 (สายตรง-สายต่าง)

ภาคเรียน 2/2569

อาจารย์ที่ปรึกษา นางสาววารี ชื่นบุญเพิ่ม

รหัสวิชา	ชื่อรายวิชา	ท.	ป.	น.	ช.	รหัสวิชา	ชื่อรายวิชา	ท.	ป.	น.	ช.
31910-0003	การสร้างเว็บไซต์	2	2	3	60						
31910-0004	การเขียนโปรแกรมคอมพิวเตอร์	2	2	3	60						
	รวม	4	4	6	12						

รหัสวิชา	ชื่อวิชา	หน่วยกิต	วันที่เรียน	คาบเรียน	ห้องเรียน	ครูผู้สอน
31910-0003	การสร้างเว็บไซต์	2-2-3	จ. 19 ต.ค. 69	1-4 (08:00 - 12:00)	วิทยบริการ 3.1	นายเทพฤทธิ์ โตมงคล
31910-0004	การเขียนโปรแกรมคอมพิวเตอร์	2-2-3	จ. 19 ต.ค. 69	6-9 (13:00 - 17:00)	145	นางสาวมยุรี พงษ์ศิริจันทร์
31910-0003	การสร้างเว็บไซต์	2-2-3	อ. 20 ต.ค. 69	1-4 (08:00 - 12:00)	วิทยบริการ 3.1	นายเทพฤทธิ์ โตมงคล
31910-0004	การเขียนโปรแกรมคอมพิวเตอร์	2-2-3	อ. 20 ต.ค. 69	6-9 (13:00 - 17:00)	145	นางสาวมยุรี พงษ์ศิริจันทร์
			พ. 21 ต.ค. 69	6-9 (13:00 - 17:00)	145	นางสาวมยุรี พงษ์ศิริจันทร์
			พ. 21 ต.ค. 69	1-4 (08:00 - 12:00)	วิทยบริการ 3.1	นางสาวมยุรี พงษ์ศิริจันทร์
31910-0003	การสร้างเว็บไซต์	2-2-3	พฤ. 22 ต.ค. 69	1-4 (08:00 - 12:00)	วิทยบริการ 3.1	นายเทพฤทธิ์ โตมงคล
31910-0004	การเขียนโปรแกรมคอมพิวเตอร์	2-2-3	พฤ. 22 ต.ค. 69	6-9 (13:00 - 17:00)	145	นางสาวมยุรี พงษ์ศิริจันทร์
31910-0003	การสร้างเว็บไซต์	2-2-3	ศ. 23 ต.ค. 69	1-4 (08:00 - 12:00)	วิทยบริการ 3.1	นายเทพฤทธิ์ โตมงคล
			ศ. 23 ต.ค. 69	6-9 (13:00 - 17:00)	วิทยบริการ 3.1	นายเทพฤทธิ์ โตมงคล
			จ. 26 ต.ค. 69	1-4 (08:00 - 12:00)	วิทยบริการ 3.1	นายเทพฤทธิ์ โตมงคล
31910-0004	การเขียนโปรแกรมคอมพิวเตอร์	2-2-3	จ. 26 ต.ค. 69	6-9 (13:00 - 17:00)	145	นางสาวมยุรี พงษ์ศิริจันทร์
31910-0003	การสร้างเว็บไซต์	2-2-3	อ. 27 ต.ค. 69	1-4 (08:00 - 12:00)	วิทยบริการ 3.1	นายเทพฤทธิ์ โตมงคล
31910-0004	การเขียนโปรแกรมคอมพิวเตอร์	2-2-3	อ. 27 ต.ค. 69	6-9 (13:00 - 17:00)	145	นางสาวมยุรี พงษ์ศิริจันทร์
			พ. 28 ต.ค. 69	6-9 (13:00 - 17:00)	145	นางสาวมยุรี พงษ์ศิริจันทร์
			พ. 28 ต.ค. 69	1-4 (08:00 - 12:00)	วิทยบริการ 3.1	นางสาวมยุรี พงษ์ศิริจันทร์
31910-0003	การสร้างเว็บไซต์	2-2-3	พฤ. 29 ต.ค. 69	1-4 (08:00 - 12:00)	วิทยบริการ 3.1	นายเทพฤทธิ์ โตมงคล
31910-0004	การเขียนโปรแกรมคอมพิวเตอร์	2-2-3	พฤ. 29 ต.ค. 69	6-9 (13:00 - 17:00)	145	นางสาวมยุรี พงษ์ศิริจันทร์
31910-0003	การสร้างเว็บไซต์	2-2-3	ศ. 30 ต.ค. 69	1-4 (08:00 - 12:00)	วิทยบริการ 3.1	นายเทพฤทธิ์ โตมงคล
			ศ. 30 ต.ค. 69	6-9 (13:00 - 17:00)	วิทยบริการ 3.1	นายเทพฤทธิ์ โตมงคล
			จ. 02 พ.ย. 69	1-4 (08:00 - 12:00)	วิทยบริการ 3.1	นายเทพฤทธิ์ โตมงคล
31910-0004	การเขียนโปรแกรมคอมพิวเตอร์	2-2-3	จ. 02 พ.ย. 69	6-9 (13:00 - 17:00)	145	นางสาวมยุรี พงษ์ศิริจันทร์
31910-0003	การสร้างเว็บไซต์	2-2-3	อ. 03 พ.ย. 69	1-4 (08:00 - 12:00)	วิทยบริการ 3.1	นายเทพฤทธิ์ โตมงคล
31910-0004	การเขียนโปรแกรมคอมพิวเตอร์	2-2-3	อ. 03 พ.ย. 69	6-9 (13:00 - 17:00)	145	นางสาวมยุรี พงษ์ศิริจันทร์
			พ. 04 พ.ย. 69	6-9 (13:00 - 17:00)	145	นางสาวมยุรี พงษ์ศิริจันทร์
			พ. 04 พ.ย. 69	1-4 (08:00 - 12:00)	วิทยบริการ 3.1	นางสาวมยุรี พงษ์ศิริจันทร์
31910-0003	การสร้างเว็บไซต์	2-2-3	พฤ. 05 พ.ย. 69	1-4 (08:00 - 12:00)	วิทยบริการ 3.1	นายเทพฤทธิ์ โตมงคล
31910-0004	การเขียนโปรแกรมคอมพิวเตอร์	2-2-3	พฤ. 05 พ.ย. 69	6-9 (13:00 - 17:00)	145	นางสาวมยุรี พงษ์ศิริจันทร์
31910-0003	การสร้างเว็บไซต์	2-2-3	ศ. 06 พ.ย. 69	1-4 (08:00 - 12:00)	วิทยบริการ 3.1	นายเทพฤทธิ์ โตมงคล
			ศ. 06 พ.ย. 69	6-9 (13:00 - 17:00)	วิทยบริการ 3.1	นายเทพฤทธิ์ โตมงคล

ลงชื่อ.....

(นางนิธิวรรณ รุ่งรังษี)
หัวหน้าแผนกวิชา

ลงชื่อ.....

(นางสุจิตรา รัตนโน)
รองผู้อำนวยการฝ่ายวิชาการ

ลงชื่อ.....

(นางสุพัตรา ซึ้งศิริทรัพย์)
หัวหน้างานพัฒนาหลักสูตรฯ

ลงชื่อ.....

(นางสาวจิตโสมนัส ชัยวงษ์)
ผู้อำนวยการ

วิทยาลัยอาชีวศึกษานครราชสีมา

ภาคเรียนที่ 2/2569
ครูที่ปรึกษา นางกชพร รัตนปราการ
รหัสกลุ่มเรียน 693191002
ชื่อกลุ่มเรียน ส.1 ทด.2 (ทวิภาคี)

รหัสวิชา	ชื่อรายวิชา	ท.	ป.	น.	ช.	รหัสวิชา	ชื่อรายวิชา	ท.	ป.	น.	ช.
30000-1401	คณิตศาสตร์และสถิติเพื่องานอาชีพ	3	0	3	3	Home Room	ชั่วโมงพบครูที่ปรึกษา				1
30000-1604	นันทนาการเพื่อพัฒนาคุณภาพชีวิต	0	2	1	2						
30000-2002	กิจกรรมองค์การวิชาชีพ 1	0	2	0	2						
31910-1003	การวิเคราะห์ข้อมูล	2	2	3	4						
31910-2001	การบริหารจัดการความต้องการทางธุรกิจ	2	2	3	4						
31910-2011	การพัฒนาเว็บไซต์ทางธุรกิจ	2	2	3	4						
31910-2012	อินเทอร์เน็ตเพื่อสรรพสิ่ง	2	2	3	4						
31910-2016	โปรแกรมกราฟิกสำหรับผลิตสื่อดิจิทัล	2	2	3	4						
31910-2018	การผลิตสื่อมัลติมีเดียสำหรับธุรกิจดิจิทัล	2	2	3	4		รวม	15	16	22	32

เวลา	07:45 - 08:00	08:00 - 09:00	09:00 - 10:00	10:00 - 11:00	11:00 - 12:00	12:00 - 13:00	13:00 - 14:00	14:00 - 15:00	15:00 - 16:00	16:00 - 17:00	17:00 - 18:00	18:00 - 19:00
วัน/คาบ	กิจกรรมหน้าเสาธง	1	2	3	4	5	6	7	8	9	10	11
วันจันทร์		31910-2018 145 นิธิวรรณ					31910-2016 141 มยุรี					
วันอังคาร		31910-1003 133 กุลรพี					30000-1401 11.31 ศักเรนทร์	30000-1604 11.1 บังอร				
วันพุธ		31910-2012 141 กานดา					Home Room กชพร	30000-2002 141 กฤษดา				
วันพฤหัสบดี		31910-2001 135 ธันยภรณ์					31910-2011 143 กิตติศักดิ์					
วันศุกร์				30000-1401 11.31 ศักเรนทร์			31910-2011 143 กิตติศักดิ์					

ลงชื่อ.....
(นางนิธิวรรณ รุ่งรังษี)
หัวหน้าแผนกวิชา

ลงชื่อ.....
(นางสุพัตรา ซึ้งศิริทรัพย์)
หัวหน้างานพัฒนาหลักสูตรฯ

ลงชื่อ.....
(นางสุจิตรา รัตนโน)
รองผู้อำนวยการฝ่ายวิชาการ

ลงชื่อ.....
(นางสาวจิตโสมนัส ชัยวงษ์)
ผู้อำนวยการ

วิทยาลัยอาชีวศึกษานครราชสีมา

รูปแบบการจัดการเรียนการสอน : แบบ Block Course

กลุ่มเรียน 693191002 : ส.I ทด.2 (ทวิภาคี)

ภาคเรียน 2/2569

อาจารย์ที่ปรึกษา นางกชพร รัตนปราการ

รหัสวิชา	ชื่อรายวิชา	ท.	ป.	น.	ช.	รหัสวิชา	ชื่อรายวิชา	ท.	ป.	น.	ช.
31910-0003	การสร้างเว็บไซต์	2	2	3	60						
31910-0004	การเขียนโปรแกรมคอมพิวเตอร์	2	2	3	60						
รวม		4	4	6	12						

รหัสวิชา	ชื่อวิชา	หน่วยกิต	วันที่เรียน	คาบเรียน	ห้องเรียน	ครูผู้สอน
31910-0003	การสร้างเว็บไซต์	2-2-3	จ. 19 ต.ค. 69	1-4 (08:00 - 12:00)	วิทยบริการ 3.1	นายเทพฤทธิ์ โตมงคล
31910-0004	การเขียนโปรแกรมคอมพิวเตอร์	2-2-3	จ. 19 ต.ค. 69	6-9 (13:00 - 17:00)	145	นางสาวมยุรี พงษ์ศิริจันทร์
31910-0003	การสร้างเว็บไซต์	2-2-3	อ. 20 ต.ค. 69	1-4 (08:00 - 12:00)	วิทยบริการ 3.1	นายเทพฤทธิ์ โตมงคล
31910-0004	การเขียนโปรแกรมคอมพิวเตอร์	2-2-3	อ. 20 ต.ค. 69	6-9 (13:00 - 17:00)	145	นางสาวมยุรี พงษ์ศิริจันทร์
			พ. 21 ต.ค. 69	6-9 (13:00 - 17:00)	145	นางสาวมยุรี พงษ์ศิริจันทร์
			พ. 21 ต.ค. 69	1-4 (08:00 - 12:00)	วิทยบริการ 3.1	นางสาวมยุรี พงษ์ศิริจันทร์
31910-0003	การสร้างเว็บไซต์	2-2-3	พฤ. 22 ต.ค. 69	1-4 (08:00 - 12:00)	วิทยบริการ 3.1	นายเทพฤทธิ์ โตมงคล
31910-0004	การเขียนโปรแกรมคอมพิวเตอร์	2-2-3	พฤ. 22 ต.ค. 69	6-9 (13:00 - 17:00)	145	นางสาวมยุรี พงษ์ศิริจันทร์
31910-0003	การสร้างเว็บไซต์	2-2-3	ศ. 23 ต.ค. 69	1-4 (08:00 - 12:00)	วิทยบริการ 3.1	นายเทพฤทธิ์ โตมงคล
			ศ. 23 ต.ค. 69	6-9 (13:00 - 17:00)	วิทยบริการ 3.1	นายเทพฤทธิ์ โตมงคล
			จ. 26 ต.ค. 69	1-4 (08:00 - 12:00)	วิทยบริการ 3.1	นายเทพฤทธิ์ โตมงคล
31910-0004	การเขียนโปรแกรมคอมพิวเตอร์	2-2-3	จ. 26 ต.ค. 69	6-9 (13:00 - 17:00)	145	นางสาวมยุรี พงษ์ศิริจันทร์
31910-0003	การสร้างเว็บไซต์	2-2-3	อ. 27 ต.ค. 69	1-4 (08:00 - 12:00)	วิทยบริการ 3.1	นายเทพฤทธิ์ โตมงคล
31910-0004	การเขียนโปรแกรมคอมพิวเตอร์	2-2-3	อ. 27 ต.ค. 69	6-9 (13:00 - 17:00)	145	นางสาวมยุรี พงษ์ศิริจันทร์
			พ. 28 ต.ค. 69	6-9 (13:00 - 17:00)	145	นางสาวมยุรี พงษ์ศิริจันทร์
			พ. 28 ต.ค. 69	1-4 (08:00 - 12:00)	วิทยบริการ 3.1	นางสาวมยุรี พงษ์ศิริจันทร์
31910-0003	การสร้างเว็บไซต์	2-2-3	พฤ. 29 ต.ค. 69	1-4 (08:00 - 12:00)	วิทยบริการ 3.1	นายเทพฤทธิ์ โตมงคล
31910-0004	การเขียนโปรแกรมคอมพิวเตอร์	2-2-3	พฤ. 29 ต.ค. 69	6-9 (13:00 - 17:00)	145	นางสาวมยุรี พงษ์ศิริจันทร์
31910-0003	การสร้างเว็บไซต์	2-2-3	ศ. 30 ต.ค. 69	1-4 (08:00 - 12:00)	วิทยบริการ 3.1	นายเทพฤทธิ์ โตมงคล
			ศ. 30 ต.ค. 69	6-9 (13:00 - 17:00)	วิทยบริการ 3.1	นายเทพฤทธิ์ โตมงคล
			จ. 02 พ.ย. 69	1-4 (08:00 - 12:00)	วิทยบริการ 3.1	นายเทพฤทธิ์ โตมงคล
31910-0004	การเขียนโปรแกรมคอมพิวเตอร์	2-2-3	จ. 02 พ.ย. 69	6-9 (13:00 - 17:00)	145	นางสาวมยุรี พงษ์ศิริจันทร์
31910-0003	การสร้างเว็บไซต์	2-2-3	อ. 03 พ.ย. 69	1-4 (08:00 - 12:00)	วิทยบริการ 3.1	นายเทพฤทธิ์ โตมงคล
31910-0004	การเขียนโปรแกรมคอมพิวเตอร์	2-2-3	อ. 03 พ.ย. 69	6-9 (13:00 - 17:00)	145	นางสาวมยุรี พงษ์ศิริจันทร์
			พ. 04 พ.ย. 69	6-9 (13:00 - 17:00)	145	นางสาวมยุรี พงษ์ศิริจันทร์
			พ. 04 พ.ย. 69	1-4 (08:00 - 12:00)	วิทยบริการ 3.1	นางสาวมยุรี พงษ์ศิริจันทร์
31910-0003	การสร้างเว็บไซต์	2-2-3	พฤ. 05 พ.ย. 69	1-4 (08:00 - 12:00)	วิทยบริการ 3.1	นายเทพฤทธิ์ โตมงคล
31910-0004	การเขียนโปรแกรมคอมพิวเตอร์	2-2-3	พฤ. 05 พ.ย. 69	6-9 (13:00 - 17:00)	145	นางสาวมยุรี พงษ์ศิริจันทร์
31910-0003	การสร้างเว็บไซต์	2-2-3	ศ. 06 พ.ย. 69	1-4 (08:00 - 12:00)	วิทยบริการ 3.1	นายเทพฤทธิ์ โตมงคล
			ศ. 06 พ.ย. 69	6-9 (13:00 - 17:00)	วิทยบริการ 3.1	นายเทพฤทธิ์ โตมงคล

ลงชื่อ.....

(นางนิธิวรรณ รุ่งรังษี)
หัวหน้าแผนกวิชา

ลงชื่อ.....

(นางสุจิตรา รัตนโน)
รองผู้อำนวยการฝ่ายวิชาการ

ลงชื่อ.....

(นางสุพัตรา ซึ้งศิริทรัพย์)
หัวหน้างานพัฒนาหลักสูตรฯ

ลงชื่อ.....

(นางสาวจิตโสมนัส ชัยวงษ์)
ผู้อำนวยการ

วิทยาลัยอาชีวศึกษานครราชสีมา

ภาคเรียนที่ 2/2569
ครูที่ปรึกษา นางสาวกุลรพี ศิวาพรรักษ์
รหัสกลุ่มเรียน 693190101
ชื่อกลุ่มเรียน ส.1 สท.

รหัสวิชา	ชื่อรายวิชา	ท.	ป.	น.	ช.	รหัสวิชา	ชื่อรายวิชา	ท.	ป.	น.	ช.
30000-1301	วิทยาศาสตร์งานอาชีพธุรกิจและบริการ	2	2	3	4	Home Room	ชั่วโมงพบครูที่ปรึกษา				1
30000-1401	คณิตศาสตร์และสถิติเพื่องานอาชีพ	3	0	3	3						
30000-2002	กิจกรรมองค์การวิชาชีพ 1	0	2	0	2						
31900-0005	โครงสร้างข้อมูลและอัลกอริทึม	1	4	3	5						
31900-1001	กฎหมายในงานอาชีพอุตสาหกรรมดิจิทัลและเทคโนโลยีสาร	1	0	1	1						
31901-2004	การพัฒนาซอฟต์แวร์ด้วยเทคโนโลยี Front-End	1	4	3	5						
31901-2005	การพัฒนาซอฟต์แวร์ด้วยเทคโนโลยี Back-End	1	4	3	5						
31901-2007	เทคโนโลยีการจัดการฐานข้อมูล	1	4	3	5						
31901-2011	การจัดการระบบเครือข่าย	1	4	3	5		รวม	11	24	22	36

เวลา	07:45 - 08:00	08:00 - 09:00	09:00 - 10:00	10:00 - 11:00	11:00 - 12:00	12:00 - 13:00	13:00 - 14:00	14:00 - 15:00	15:00 - 16:00	16:00 - 17:00	17:00 - 18:00	18:00 - 19:00
วัน/คาบ	กิจกรรมหน้าเสาธง	1	2	3	4	5	6	7	8	9	10	11
วันจันทร์		31900-0005 133 กุลรพี				31901-2007 145 ภานดา						
วันอังคาร		31901-2004 วิทยบริการ 3.1 เทพฤทธิ์				31901-2011 143 กิตติศักดิ์						
วันพุธ		30000-1301 725 นะโม		30000-1401 11.31 ศักเรนทร์			Home Room กุลรพี	30000-2002 133 กุลรพี				
วันพฤหัสบดี			30000-1301 725 นะโม	30000-1401 11.31 ศักเรนทร์			31900-1001 133 นิธิวรรณ	31900-0005 133 กุลรพี				
วันศุกร์		31901-2005 วิทยบริการ 3.1 เทพฤทธิ์						31901-2004 วิทยบริการ 3.1 เทพฤทธิ์				

ลงชื่อ.....
(นางนิธิวรรณ รุ่งรังษี)
หัวหน้าแผนกวิชา

ลงชื่อ.....
(นางสุพัตรา ซึ้งศิริทรัพย์)
หัวหน้างานพัฒนาหลักสูตรฯ

ลงชื่อ.....
(นางสุจิตรา รัตนโน)
รองผู้อำนวยการฝ่ายวิชาการ

ลงชื่อ.....
(นางสาวจิตโสมนัส ชัยวงษ์)
ผู้อำนวยการ

วิทยาลัยอาชีวศึกษานครราชสีมา

ภาคเรียนที่ 2/2569
ครูที่ปรึกษา นางสาวขวัญกาญจนา
รหัสกลุ่มเรียน 693130201
ชื่อกลุ่มเรียน ส.1 กบส. (ทวิภาคี)

รหัสวิชา	ชื่อรายวิชา	ท.	ป.	น.	ช.	รหัสวิชา	ชื่อรายวิชา	ท.	ป.	น.	ช.
30000-1101	ทักษะภาษาไทยเพื่อการสื่อสารในงานอาชีพ	1	2	2	3	31302-2009	การดูแลสุขภาพผู้ใหญ่และผู้สูงอายุ	2	2	3	4
30000-1221	การสนทนาภาษาจีนสำหรับการทำงาน	0	2	1	2	31302-2010	แนวคิดการดูแลสุขภาพกับผู้ให้บริการในสถานพยาบาล	3	0	3	3
30000-1501	สังคมไทยในยุคดิจิทัล	1	2	2	3	Home Room	ชั่วโมงพบครูที่ปรึกษา				1
30000-2002	กิจกรรมองค์การวิชาชีพ 1	0	2	0	2						
30001-1003	การประยุกต์ใช้เทคโนโลยีดิจิทัลในอาชีพ	2	2	3	4						
31300-1002	กายวิภาคศาสตร์และสรีรวิทยาของมนุษย์	2	2	3	4						
31302-2001	ส่งเสริมสุขภาพ	2	2	3	4						
31302-2002	การปฐมพยาบาลฉุกเฉิน	1	4	3	5						
31302-2005	การดูแลผู้ป่วยระยะพึ่งพิงและระยะสุดท้าย	2	2	3	4		รวม	16	22	26	39

เวลา	07:45 - 08:00	08:00 - 09:00	09:00 - 10:00	10:00 - 11:00	11:00 - 12:00	12:00 - 13:00	13:00 - 14:00	14:00 - 15:00	15:00 - 16:00	16:00 - 17:00	17:00 - 18:00	18:00 - 19:00
วัน/คาบ	กิจกรรมหน้าเสาธง	1	2	3	4	5	6	7	8	9	10	11
วันจันทร์		30000-1101 723 สายพิณ		30000-1221 11.44 ณัฐชนน			31302-2009 11.22 ขวัญกาญจนา		31300-1002 11.21 มาลัย			
วันอังคาร		31300-1002 11.21 มาลัย		31302-2001 11.21 มาลัย			30000-1501 848 อินทุกานต์	31302-2010 11.21 มาลัย				
วันพุธ		31302-2005 11.25 ขวัญกาญจนา					Home Room ขวัญกาญจนา	30000-2002 11.23 รมย์รวินท์		31302-2002 11.22 ขวัญกาญจนา		
วันพฤหัสบดี		30001-1003 วิทยบริการ 3.1 เทพฤทธิ์					30000-1101 723 สายพิณ	31302-2002 11.22 ขวัญกาญจนา				
วันศุกร์		31302-2001 11.21 มาลัย		30000-1501 848 อินทุกานต์			31302-2009 11.22 ขวัญกาญจนา					

ลงชื่อ.....
(นางสาวมาลัย จินากูล)
หัวหน้าแผนกวิชา

ลงชื่อ.....
(นางสุพัตรา ซึ้งศิริทรัพย์)
หัวหน้างานพัฒนาหลักสูตรฯ

ลงชื่อ.....
(นางสุจิตรา รัตนโน)
รองผู้อำนวยการฝ่ายวิชาการ

ลงชื่อ.....
(นางสาวจิตโสมนัส ชัยวงษ์)
ผู้อำนวยการ



วิทยาลัยอาชีวศึกษานครราชสีมา

รูปแบบการจัดการเรียนการสอน : แบบ Block Course

กลุ่มเรียน 693130201 : ส.1 กบส. (ทวิภาคี)

ภาคเรียน 2/2569

อาจารย์ที่ปรึกษา นางสาวขวัญกาญจนา รัตนจรัสโรจน์

รหัสวิชา	ชื่อรายวิชา	ท.	ป.	น.	ช.	รหัสวิชา	ชื่อรายวิชา	ท.	ป.	น.	ช.
31302-0005	การบริการและปฐมพยาบาลเบื้องต้น	2	2	3	60						
31302-0001	อาชีวอนามัยและความปลอดภัย	2	0	2	45						
รวม		4	2	5	10						

รหัสวิชา	ชื่อวิชา	หน่วยกิต	วันที่เรียน	คาบเรียน	ห้องเรียน	ครูผู้สอน
31302-0005	การบริการและปฐมพยาบาลเบื้องต้น	2-2-3	จ. 19 ต.ค. 69	6-9 (13:00 - 17:00)	11.21	นางสาวมาลัย จินากูล
			จ. 19 ต.ค. 69	1-4 (08:00 - 12:00)	11.21	นางสาวมาลัย จินากูล
31302-0001	อาชีวอนามัยและความปลอดภัย	2-0-2	อ. 20 ต.ค. 69	1-4 (08:00 - 12:00)	11.21	นางสาวขวัญกาญจนา รัตนจรัสโรจน์
31302-0005	การบริการและปฐมพยาบาลเบื้องต้น	2-2-3	อ. 20 ต.ค. 69	6-9 (13:00 - 17:00)	11.21	นางสาวมาลัย จินากูล
			พ. 21 ต.ค. 69	1-4 (08:00 - 12:00)	11.21	นางสาวมาลัย จินากูล
			พ. 21 ต.ค. 69	6-6 (13:00 - 14:00)	11.21	นางสาวมาลัย จินากูล
31302-0001	อาชีวอนามัยและความปลอดภัย	2-0-2	พฤ. 22 ต.ค. 69	1-4 (08:00 - 12:00)	11.21	นางสาวขวัญกาญจนา รัตนจรัสโรจน์
			พฤ. 22 ต.ค. 69	6-9 (13:00 - 17:00)	11.22	นางสาวขวัญกาญจนา รัตนจรัสโรจน์
			ศ. 23 ต.ค. 69	5-7 (12:00 - 15:00)	11.22	นางสาวขวัญกาญจนา รัตนจรัสโรจน์
31302-0005	การบริการและปฐมพยาบาลเบื้องต้น	2-2-3	ศ. 23 ต.ค. 69	1-3 (08:00 - 11:00)	11.21	นางสาวมาลัย จินากูล
			จ. 26 ต.ค. 69	1-4 (08:00 - 12:00)	11.21	นางสาวมาลัย จินากูล
			จ. 26 ต.ค. 69	6-9 (13:00 - 17:00)	11.21	นางสาวมาลัย จินากูล
31302-0001	อาชีวอนามัยและความปลอดภัย	2-0-2	อ. 27 ต.ค. 69	1-4 (08:00 - 12:00)	11.21	นางสาวขวัญกาญจนา รัตนจรัสโรจน์
31302-0005	การบริการและปฐมพยาบาลเบื้องต้น	2-2-3	อ. 27 ต.ค. 69	6-9 (13:00 - 17:00)	11.21	นางสาวมาลัย จินากูล
			พ. 28 ต.ค. 69	1-4 (08:00 - 12:00)	11.21	นางสาวมาลัย จินากูล
			พ. 28 ต.ค. 69	6-6 (13:00 - 14:00)	11.21	นางสาวมาลัย จินากูล
31302-0001	อาชีวอนามัยและความปลอดภัย	2-0-2	พฤ. 29 ต.ค. 69	1-4 (08:00 - 12:00)	11.21	นางสาวขวัญกาญจนา รัตนจรัสโรจน์
			พฤ. 29 ต.ค. 69	6-9 (13:00 - 17:00)	11.22	นางสาวขวัญกาญจนา รัตนจรัสโรจน์
			ศ. 30 ต.ค. 69	5-7 (12:00 - 15:00)	11.22	นางสาวขวัญกาญจนา รัตนจรัสโรจน์
31302-0005	การบริการและปฐมพยาบาลเบื้องต้น	2-2-3	ศ. 30 ต.ค. 69	1-3 (08:00 - 11:00)	11.21	นางสาวมาลัย จินากูล
			จ. 02 พ.ย. 69	1-4 (08:00 - 12:00)	11.21	นางสาวมาลัย จินากูล
			จ. 02 พ.ย. 69	6-9 (13:00 - 17:00)	11.21	นางสาวมาลัย จินากูล
31302-0001	อาชีวอนามัยและความปลอดภัย	2-0-2	อ. 03 พ.ย. 69	1-4 (08:00 - 12:00)	11.21	นางสาวขวัญกาญจนา รัตนจรัสโรจน์
31302-0005	การบริการและปฐมพยาบาลเบื้องต้น	2-2-3	อ. 03 พ.ย. 69	6-9 (13:00 - 17:00)	11.21	นางสาวมาลัย จินากูล
			พ. 04 พ.ย. 69	1-4 (08:00 - 12:00)	11.21	นางสาวมาลัย จินากูล
			พ. 04 พ.ย. 69	6-6 (13:00 - 14:00)	11.21	นางสาวมาลัย จินากูล
31302-0001	อาชีวอนามัยและความปลอดภัย	2-0-2	พฤ. 05 พ.ย. 69	1-4 (08:00 - 12:00)	11.21	นางสาวขวัญกาญจนา รัตนจรัสโรจน์
			พฤ. 05 พ.ย. 69	6-9 (13:00 - 17:00)	11.22	นางสาวขวัญกาญจนา รัตนจรัสโรจน์
			ศ. 06 พ.ย. 69	5-7 (12:00 - 15:00)	11.22	นางสาวขวัญกาญจนา รัตนจรัสโรจน์
31302-0005	การบริการและปฐมพยาบาลเบื้องต้น	2-2-3	ศ. 06 พ.ย. 69	1-3 (08:00 - 11:00)	11.21	นางสาวมาลัย จินากูล

ลงชื่อ.....

(นางสาวมาลัย จินากูล)
หัวหน้าแผนกวิชา

ลงชื่อ.....

(นางสุจิตรา รัตนโน)
รองผู้อำนวยการฝ่ายวิชาการ

ลงชื่อ.....

(นางสุพัตรา ชิ้งศิริทรัพย์)
หัวหน้างานพัฒนาหลักสูตรฯ

ลงชื่อ.....

(นางสาวจิตโสมนัส ชัยวงษ์)
ผู้อำนวยการ

วิทยาลัยอาชีวศึกษานครราชสีมา

ภาคเรียนที่ 2/2569
ครูที่ปรึกษา นายจารึก ชุ่มสีดา
รหัสกลุ่มเรียน 693160801
ชื่อกลุ่มเรียน ส.1 ดก.

รหัสวิชา	ชื่อรายวิชา	ท.	ป.	น.	ช.	รหัสวิชา	ชื่อรายวิชา	ท.	ป.	น.	ช.
30000-1201	ภาษาอังกฤษสำหรับงานอาชีพ	1	2	2	3	Home Room	ชั่วโมงพบครูที่ปรึกษา				1
30000-1401	คณิตศาสตร์และสถิติเพื่องานอาชีพ	3	0	3	3						
30000-1605	การจัดการกีฬาและการออกกำลังกายเพื่ออาชีพ	0	2	1	2						
30000-2002	กิจกรรมองค์การวิชาชีพ 1	0	2	0	2						
30001-1003	การประยุกต์ใช้เทคโนโลยีดิจิทัลในอาชีพ	2	2	3	4						
31600-1007	การเขียนแบบ	2	2	3	4						
31608-2003	วิดีโอคอนเทนต์	2	3	3	5						
31608-2004	การสร้างภาพเคลื่อนไหว 2 มิติ	2	3	3	5						
31608-2009	การพัฒนากราฟิกบรรจุภัณฑ์	2	3	3	5		รวม	14	19	21	34

เวลา	07:45 - 08:00	08:00 - 09:00	09:00 - 10:00	10:00 - 11:00	11:00 - 12:00	12:00 - 13:00	13:00 - 14:00	14:00 - 15:00	15:00 - 16:00	16:00 - 17:00	17:00 - 18:00	18:00 - 19:00
วัน/คาบ	กิจกรรมหน้าเสาธง	1	2	3	4	5	6	7	8	9	10	11
วันจันทร์		31608-2009 924 เมวิกา				30000-1605 734 นัฐพงษ์		31608-2003 911 ชัยรัตน์				
วันอังคาร		31600-1007 923 ชัยรัตน์					31608-2009 924 เมวิกา		30000-1201 11.33 ตามตะวัน			
วันพุธ		30001-1003 135 ธันยภรณ์					Home Room จารึก	30000-2002 921 สุภมาศ				
วันพฤหัสบดี		31608-2004 924 จารึก					31608-2004 923 จารึก	30000-1401 11.31 ศักเรนทร์				
วันศุกร์		31608-2003 911 ชัยรัตน์				30000-1201 11.33 ตามตะวัน	30000-1401 11.31 ศักเรนทร์					

ลงชื่อ.....
(นายชัยรัตน์ ชัยปัทมานนท์)
หัวหน้าแผนกวิชา

ลงชื่อ.....
(นางสุพัตรา ชื่นศิริทรัพย์)
หัวหน้างานพัฒนาหลักสูตรฯ

ลงชื่อ.....
(นางสุจิตรา รัตนโน)
รองผู้อำนวยการฝ่ายวิชาการ

ลงชื่อ.....
(นางสาวจิตโสมนัส ชัยวงษ์)
ผู้อำนวยการ

วิทยาลัยอาชีวศึกษานครราชสีมา

รูปแบบการจัดการเรียนการสอน : แบบ Block Course

กลุ่มเรียน 693160801 : ส.1 ดก.

ภาคเรียน 2/2569

อาจารย์ที่ปรึกษา นายจารึก ชุ่มสีดา

รหัสวิชา	ชื่อรายวิชา	ท.	ป.	น.	ช.	รหัสวิชา	ชื่อรายวิชา	ท.	ป.	น.	ช.
31600-0003	องค์ประกอบศิลป์	2	2	3	60						
รวม		2	2	3	60						

รหัสวิชา	ชื่อวิชา	หน่วยกิต	วันที่เรียน	คาบเรียน	ห้องเรียน	ครูผู้สอน
31600-0003	องค์ประกอบศิลป์	2-2-3	จ. 19 ต.ค. 69	1-4 (08:00 - 12:00)	923	นายจารึก ชุ่มสีดา
			จ. 19 ต.ค. 69	6-9 (13:00 - 17:00)	923	นายจารึก ชุ่มสีดา
			อ. 20 ต.ค. 69	1-4 (08:00 - 12:00)	913	นายจารึก ชุ่มสีดา
			พฤ. 22 ต.ค. 69	1-4 (08:00 - 12:00)	921	นายจารึก ชุ่มสีดา
			ศ. 23 ต.ค. 69	1-4 (08:00 - 12:00)	923	นายจารึก ชุ่มสีดา
			จ. 26 ต.ค. 69	1-4 (08:00 - 12:00)	923	นายจารึก ชุ่มสีดา
			จ. 26 ต.ค. 69	6-9 (13:00 - 17:00)	923	นายจารึก ชุ่มสีดา
			อ. 27 ต.ค. 69	1-4 (08:00 - 12:00)	913	นายจารึก ชุ่มสีดา
			พฤ. 29 ต.ค. 69	1-4 (08:00 - 12:00)	921	นายจารึก ชุ่มสีดา
			ศ. 30 ต.ค. 69	1-4 (08:00 - 12:00)	923	นายจารึก ชุ่มสีดา
			จ. 02 พ.ย. 69	1-4 (08:00 - 12:00)	923	นายจารึก ชุ่มสีดา
			จ. 02 พ.ย. 69	6-9 (13:00 - 17:00)	923	นายจารึก ชุ่มสีดา
			อ. 03 พ.ย. 69	1-4 (08:00 - 12:00)	913	นายจารึก ชุ่มสีดา
			พฤ. 05 พ.ย. 69	1-4 (08:00 - 12:00)	921	นายจารึก ชุ่มสีดา
			ศ. 06 พ.ย. 69	1-4 (08:00 - 12:00)	923	นายจารึก ชุ่มสีดา

ลงชื่อ.....

(นายชัยรัตน์ ชัยปัทมานนท์)

หัวหน้าแผนกวิชา

ลงชื่อ.....

(นางสุพัตรา ซึ้งศิริทรัพย์)

หัวหน้างานพัฒนาหลักสูตรฯ

ลงชื่อ.....

(นางสุจิตรา รัตนโน)

รองผู้อำนวยการฝ่ายวิชาการ

ลงชื่อ.....

(นางสาวจิตโสมนัส ชัยวงษ์)

ผู้อำนวยการ

วิทยาลัยอาชีวศึกษานครราชสีมา

ภาคเรียนที่ 2/2569
ครูที่ปรึกษา นางสุดาทิพย์ เดชมะเริง
รหัสกลุ่มเรียน 693180401
ชื่อกลุ่มเรียน ส.1 ฟช.

รหัสวิชา	ชื่อรายวิชา	ท.	ป.	น.	ช.	รหัสวิชา	ชื่อรายวิชา	ท.	ป.	น.	ช.
30000-1101	ทักษะภาษาไทยเพื่อการสื่อสารในงานอาชีพ	1	2	2	3	31804-2008	คอมพิวเตอร์เพื่องานออกแบบแฟชั่นและเครื่องแต่งกาย	1	2	2	3
30000-1401	คณิตศาสตร์และสถิติเพื่องานอาชีพ	3	0	3	3	31804-2014	เทคนิคการตัดเย็บเสื้อเทเลอร์สตรีแฟชั่น	1	4	3	5
30000-1501	สังคมไทยในยุคดิจิทัล	1	2	2	3	Home Room	ชั่วโมงพบครูที่ปรึกษา				1
30000-2002	กิจกรรมองค์การวิชาชีพ 1	0	2	0	2						
30001-1003	การประยุกต์ใช้เทคโนโลยีดิจิทัลในอาชีพ	2	2	3	4						
31800-1006	การวิเคราะห์แนวโน้มแฟชั่น	1	4	3	5						
31804-0003	การออกแบบเสื้อผ้าเบื้องต้น	1	2	2	3						
31804-0005	เสื้อผ้าบุรุษเบื้องต้น	1	4	3	5						
31804-2004	เทคนิคการทำแพทเทิร์นและตัดเย็บเสื้อผ้าบุรุษ	1	4	3	5		รวม	13	28	26	42

เวลา	07:45 - 08:00	08:00 - 09:00	09:00 - 10:00	10:00 - 11:00	11:00 - 12:00	12:00 - 13:00	13:00 - 14:00	14:00 - 15:00	15:00 - 16:00	16:00 - 17:00	17:00 - 18:00	18:00 - 19:00
วัน/คาบ	กิจกรรมหน้าเสาธง	1	2	3	4	5	6	7	8	9	10	11
วันจันทร์		30000-1101 723 สายพิณ		31800-1006 838 สุดาทิพย์	31804-2014 831 ภูวเดช		31804-2004 833 ภูวเดช					
วันอังคาร		31804-2014 833 ภูวเดช					30000-1501 848 อินทุกานต์	31800-1006 838 สุดาทิพย์				
วันพุธ		30000-1401 746 เจนณรงค์	31804-0003 848 สุดาทิพย์				Home Room สุดาทิพย์	30000-2002 838 สุดาทิพย์				
วันพฤหัสบดี		30001-1003 132 พัชรินทร์					30000-1101 723 สายพิณ	31804-2008 833 ภูวเดช				
วันศุกร์		30000-1401 746 เจนณรงค์	30000-1501 848 อินทุกานต์				31804-0005 833 ภูวเดช					

ลงชื่อ.....
(นางสุดาทิพย์ เดชมะเริง)
หัวหน้าแผนกวิชา

ลงชื่อ.....
(นางสุพัตรา ชิ้งศิริทรัพย์)
หัวหน้างานพัฒนาหลักสูตรฯ

ลงชื่อ.....
(นางสุจิตรา รัตนโน)
รองผู้อำนวยการฝ่ายวิชาการ

ลงชื่อ.....
(นางสาวจิตโสมนัส ชัยวงษ์)
ผู้อำนวยการ

วิทยาลัยอาชีวศึกษานครราชสีมา

รูปแบบการจัดการเรียนการสอน : แบบ Block Course

กลุ่มเรียน 693180401 : ส.1 พช.

ภาคเรียน 2/2569

อาจารย์ที่ปรึกษา นางสุดาทิพย์ เดชมะเริง

รหัสวิชา	ชื่อรายวิชา	ท.	ป.	น.	ช.	รหัสวิชา	ชื่อรายวิชา	ท.	ป.	น.	ช.
31804-0001	ความรู้เรื่องสิ่งทอ	1	2	2	45						
31804-0002	การใช้และการบำรุงรักษาจักร	1	3	2	60						
	รวม	2	5	4	10						

รหัสวิชา	ชื่อวิชา	หน่วยกิต	วันที่เรียน	คาบเรียน	ห้องเรียน	ครูผู้สอน
31804-0001	ความรู้เรื่องสิ่งทอ	1-2-2	จ. 19 ต.ค. 69	6-8 (13:00 - 16:00)	838	นางสุดาทิพย์ เดชมะเริง
31804-0002	การใช้และการบำรุงรักษาจักร	1-3-2	จ. 19 ต.ค. 69	1-4 (08:00 - 12:00)	833	นายภูวเดช แซ่ไหล
31804-0001	ความรู้เรื่องสิ่งทอ	1-2-2	อ. 20 ต.ค. 69	6-9 (13:00 - 17:00)	838	นางสุดาทิพย์ เดชมะเริง
31804-0002	การใช้และการบำรุงรักษาจักร	1-3-2	อ. 20 ต.ค. 69	1-4 (08:00 - 12:00)	833	นายภูวเดช แซ่ไหล
31804-0001	ความรู้เรื่องสิ่งทอ	1-2-2	พ. 21 ต.ค. 69	1-4 (08:00 - 12:00)	838	นางสุดาทิพย์ เดชมะเริง
31804-0002	การใช้และการบำรุงรักษาจักร	1-3-2	พ. 21 ต.ค. 69	6-9 (13:00 - 17:00)	833	นายภูวเดช แซ่ไหล
			พฤ. 22 ต.ค. 69	6-9 (13:00 - 17:00)	833	นายภูวเดช แซ่ไหล
31804-0001	ความรู้เรื่องสิ่งทอ	1-2-2	ศ. 23 ต.ค. 69	1-4 (08:00 - 12:00)	838	นางสุดาทิพย์ เดชมะเริง
31804-0002	การใช้และการบำรุงรักษาจักร	1-3-2	ศ. 23 ต.ค. 69	6-9 (13:00 - 17:00)	833	นายภูวเดช แซ่ไหล
31804-0001	ความรู้เรื่องสิ่งทอ	1-2-2	จ. 26 ต.ค. 69	6-8 (13:00 - 16:00)	838	นางสุดาทิพย์ เดชมะเริง
31804-0002	การใช้และการบำรุงรักษาจักร	1-3-2	จ. 26 ต.ค. 69	1-4 (08:00 - 12:00)	833	นายภูวเดช แซ่ไหล
31804-0001	ความรู้เรื่องสิ่งทอ	1-2-2	อ. 27 ต.ค. 69	6-9 (13:00 - 17:00)	838	นางสุดาทิพย์ เดชมะเริง
31804-0002	การใช้และการบำรุงรักษาจักร	1-3-2	อ. 27 ต.ค. 69	1-4 (08:00 - 12:00)	833	นายภูวเดช แซ่ไหล
31804-0001	ความรู้เรื่องสิ่งทอ	1-2-2	พ. 28 ต.ค. 69	1-4 (08:00 - 12:00)	838	นางสุดาทิพย์ เดชมะเริง
31804-0002	การใช้และการบำรุงรักษาจักร	1-3-2	พ. 28 ต.ค. 69	6-9 (13:00 - 17:00)	833	นายภูวเดช แซ่ไหล
			พฤ. 29 ต.ค. 69	6-9 (13:00 - 17:00)	833	นายภูวเดช แซ่ไหล
31804-0001	ความรู้เรื่องสิ่งทอ	1-2-2	ศ. 30 ต.ค. 69	1-4 (08:00 - 12:00)	838	นางสุดาทิพย์ เดชมะเริง
31804-0002	การใช้และการบำรุงรักษาจักร	1-3-2	ศ. 30 ต.ค. 69	6-9 (13:00 - 17:00)	833	นายภูวเดช แซ่ไหล
31804-0001	ความรู้เรื่องสิ่งทอ	1-2-2	จ. 02 พ.ย. 69	6-8 (13:00 - 16:00)	838	นางสุดาทิพย์ เดชมะเริง
31804-0002	การใช้และการบำรุงรักษาจักร	1-3-2	จ. 02 พ.ย. 69	1-4 (08:00 - 12:00)	833	นายภูวเดช แซ่ไหล
31804-0001	ความรู้เรื่องสิ่งทอ	1-2-2	อ. 03 พ.ย. 69	6-9 (13:00 - 17:00)	838	นางสุดาทิพย์ เดชมะเริง
31804-0002	การใช้และการบำรุงรักษาจักร	1-3-2	อ. 03 พ.ย. 69	1-4 (08:00 - 12:00)	833	นายภูวเดช แซ่ไหล
31804-0001	ความรู้เรื่องสิ่งทอ	1-2-2	พ. 04 พ.ย. 69	1-4 (08:00 - 12:00)	838	นางสุดาทิพย์ เดชมะเริง
31804-0002	การใช้และการบำรุงรักษาจักร	1-3-2	พ. 04 พ.ย. 69	6-9 (13:00 - 17:00)	833	นายภูวเดช แซ่ไหล
			พฤ. 05 พ.ย. 69	6-9 (13:00 - 17:00)	833	นายภูวเดช แซ่ไหล
31804-0001	ความรู้เรื่องสิ่งทอ	1-2-2	ศ. 06 พ.ย. 69	1-4 (08:00 - 12:00)	838	นางสุดาทิพย์ เดชมะเริง
31804-0002	การใช้และการบำรุงรักษาจักร	1-3-2	ศ. 06 พ.ย. 69	6-9 (13:00 - 17:00)	833	นายภูวเดช แซ่ไหล

ลงชื่อ.....

(นางสุดาทิพย์ เดชมะเริง)

หัวหน้าแผนกวิชา

ลงชื่อ.....

(นางสุจิตรา ซึ้งศิริทรัพย์)

หัวหน้างานพัฒนาหลักสูตรฯ

ลงชื่อ.....

(นางสุจิตรา รัตนโน)

รองผู้อำนวยการฝ่ายวิชาการ

ลงชื่อ.....

(นางสาวจิตโสมนัส ชัยวงษ์)

ผู้อำนวยการ

วิทยาลัยอาชีวศึกษานครราชสีมา

ภาคเรียนที่ 2/2569
ครูที่ปรึกษา นางสาวกุลธิดา ละออไชย์
รหัสกลุ่มเรียน 693150401
ชื่อกลุ่มเรียน ส.1 อ.1 (สายตรง)

รหัสวิชา	ชื่อรายวิชา	ท.	ป.	น.	ช.	รหัสวิชา	ชื่อรายวิชา	ท.	ป.	น.	ช.
30000-1301	วิทยาศาสตร์งานอาชีพธุรกิจและบริการ	2	2	3	4	Home Room	ชั่วโมงพบครูที่ปรึกษา				1
30000-1501	สังคมไทยในยุคดิจิทัล	1	2	2	3						
30000-2002	กิจกรรมองค์การวิชาชีพ 1	0	2	0	2						
30001-1002	องค์การและการบริหารงานคุณภาพ	3	0	3	3						
30001-1003	การประยุกต์ใช้เทคโนโลยีดิจิทัลในอาชีพ	2	2	3	4						
31504-2005	ขนมไทย	2	3	3	5						
31504-2006	ผลิตภัณฑ์เบเกอรี่และการแต่งหน้าเค้ก	1	6	3	7						
31504-2015	อาหารร่วมสมัย	2	3	3	5						
31504-2018	วิทยาศาสตร์การประกอบอาหาร	2	3	3	5		รวม	15	23	23	39

เวลา	07:45 - 08:00	08:00 - 09:00	09:00 - 10:00	10:00 - 11:00	11:00 - 12:00	12:00 - 13:00	13:00 - 14:00	14:00 - 15:00	15:00 - 16:00	16:00 - 17:00	17:00 - 18:00	18:00 - 19:00
วัน/คาบ	กิจกรรมหน้าเสาธง	1	2	3	4	5	6	7	8	9	10	11
วันจันทร์		30000-1501 722 เจนจิรา	31504-2006 812 จารุณี				31504-2006 812 จารุณี					
วันอังคาร		30001-1003 146 ขนิษฐา					31504-2015 821 สุกัญญา					
วันพุธ		30001-1002 533 นันทภัส		30000-1501 722 เจนจิรา			Home Room กุลธิดา	30000-2002 822 กุลธิดา				
วันพฤหัสบดี		31504-2018 811 ธัญพิสิษฐ์						30000-1301 737 บัญจนา	30001-1002 533 นันทภัส			
วันศุกร์		31504-2005 822 กุลธิดา						30000-1301 737 บัญจนา				

ลงชื่อ.....
(นางสาวกัญญาภัทร มองพิมาย)
หัวหน้าแผนกวิชา

ลงชื่อ.....
(นางสุพัตรา ซึ้งศิริทรัพย์)
หัวหน้างานพัฒนาหลักสูตรฯ

ลงชื่อ.....
(นางสุจิตรา รัตนโน)
รองผู้อำนวยการฝ่ายวิชาการ

ลงชื่อ.....
(นางสาวจิตโสมนัส ชัยวงษ์)
ผู้อำนวยการ

วิทยาลัยอาชีวศึกษานครราชสีมา

ภาคเรียนที่ 2/2569
ครูที่ปรึกษา นายณัฐปคัลภ์ จันทร์พงษ์
รหัสกลุ่มเรียน 693150402
ชื่อกลุ่มเรียน ส.1 อ.2 (สายต่าง)

รหัสวิชา	ชื่อรายวิชา	ท.	ป.	น.	ช.	รหัสวิชา	ชื่อรายวิชา	ท.	ป.	น.	ช.
30000-1301	วิทยาศาสตร์งานอาชีพธุรกิจและบริการ	2	2	3	4	31504-2018	วิทยาศาสตร์การประกอบอาหาร	2	3	3	5
30000-1501	สังคมไทยในยุคดิจิทัล	1	2	2	3	Home Room	ชั่วโมงพบครูที่ปรึกษา				1
30000-2002	กิจกรรมองค์การวิชาชีพ 1	0	2	0	2						
30001-1002	องค์การและการบริหารงานคุณภาพ	3	0	3	3						
30001-1003	การประยุกต์ใช้เทคโนโลยีดิจิทัลในอาชีพ	2	2	3	4						
31504-0004	การบริการอาหารและเครื่องดื่ม	1	4	3	5						
31504-2005	ขนมไทย	2	3	3	5						
31504-2006	ผลิตภัณฑ์เบเกอรี่และการแต่งหน้าเค้ก	1	6	3	7						
31504-2015	อาหารว่างสมัย	2	3	3	5		รวม	16	27	26	44

เวลา	07:45 - 08:00	08:00 - 09:00	09:00 - 10:00	10:00 - 11:00	11:00 - 12:00	12:00 - 13:00	13:00 - 14:00	14:00 - 15:00	15:00 - 16:00	16:00 - 17:00	17:00 - 18:00	18:00 - 19:00
วัน/คาบ	กิจกรรมหน้าเสาธง	1	2	3	4	5	6	7	8	9	10	11
วันจันทร์		30001-1002 533 นันทภัส			30000-1501 722 เจนจิรา		31504-2015 821 สุกัญญา					
วันอังคาร		31504-2018 811 ธัญพิสิษฐ์						30001-1003 146 ขนิษฐา				
วันพุธ		31504-0004 823 รุ่งนภา					Home Room ณัฐปคัลภ์	30000-2002 813 พิมพ์ยภัค		30000-1301 737 ปัญจนา		
วันพฤหัสบดี		30000-1501 722 เจนจิรา		30000-1301 737 ปัญจนา			31504-2005 822 กุลธิดา					
วันศุกร์		31504-0004 812 รุ่งนภา	31504-2006 812 จารุณี				31504-2006 812 จารุณี					

ลงชื่อ.....
(นางสาวกัญญาภัทร มองพิมาย)
หัวหน้าแผนกวิชา

ลงชื่อ.....
(นางสุพัตรา ชี้เศิริทรัพย์)
หัวหน้างานพัฒนาหลักสูตรฯ

ลงชื่อ.....
(นางสุจิตรา รัตนโน)
รองผู้อำนวยการฝ่ายวิชาการ

ลงชื่อ.....
(นางสาวจิตโสมนัส ชัยวงษ์)
ผู้อำนวยการ

วิทยาลัยอาชีวศึกษานครราชสีมา

รูปแบบการจัดการเรียนการสอน : แบบ Block Course

กลุ่มเรียน 693150402 : ส.1 อ.2 (สายต่าง)

ภาคเรียน 2/2569

อาจารย์ที่ปรึกษา นายณัฐปคัลภ์ จันทร์พงษ์

รหัสวิชา	ชื่อรายวิชา	ท.	ป.	น.	ช.	รหัสวิชา	ชื่อรายวิชา	ท.	ป.	น.	ช.
31504-0003	สุขาภิบาลและความปลอดภัยในงานอาหาร	2	3	3	75						
รวม		2	3	3	75						

รหัสวิชา	ชื่อวิชา	หน่วยกิต	วันที่เรียน	คาบเรียน	ห้องเรียน	ครูผู้สอน
31504-0003	สุขาภิบาลและความปลอดภัยในงานอาหาร	2-3-3	อ. 20 ต.ค. 69	1-5 (08:00 - 13:00)	813	นางสาวพิมพ์ชภัค ชัยเนตร
			อ. 20 ต.ค. 69	7-10 (14:00 - 18:00)	813	นางสาวพิมพ์ชภัค ชัยเนตร
			พ. 21 ต.ค. 69	1-5 (08:00 - 13:00)	813	นางสาวพิมพ์ชภัค ชัยเนตร
			พ. 21 ต.ค. 69	7-8 (14:00 - 16:00)	813	นางสาวพิมพ์ชภัค ชัยเนตร
			พฤ. 22 ต.ค. 69	6-10 (13:00 - 18:00)	812	นางสาวพิมพ์ชภัค ชัยเนตร
			ศ. 23 ต.ค. 69	1-4 (08:00 - 12:00)	823	นางสาวพิมพ์ชภัค ชัยเนตร
			อ. 27 ต.ค. 69	1-5 (08:00 - 13:00)	813	นางสาวพิมพ์ชภัค ชัยเนตร
			อ. 27 ต.ค. 69	7-10 (14:00 - 18:00)	813	นางสาวพิมพ์ชภัค ชัยเนตร
			พ. 28 ต.ค. 69	1-5 (08:00 - 13:00)	813	นางสาวพิมพ์ชภัค ชัยเนตร
			พ. 28 ต.ค. 69	7-8 (14:00 - 16:00)	813	นางสาวพิมพ์ชภัค ชัยเนตร
			พฤ. 29 ต.ค. 69	6-10 (13:00 - 18:00)	812	นางสาวพิมพ์ชภัค ชัยเนตร
			ศ. 30 ต.ค. 69	1-4 (08:00 - 12:00)	823	นางสาวพิมพ์ชภัค ชัยเนตร
			อ. 03 พ.ย. 69	1-5 (08:00 - 13:00)	813	นางสาวพิมพ์ชภัค ชัยเนตร
			อ. 03 พ.ย. 69	7-10 (14:00 - 18:00)	813	นางสาวพิมพ์ชภัค ชัยเนตร
			พ. 04 พ.ย. 69	1-5 (08:00 - 13:00)	813	นางสาวพิมพ์ชภัค ชัยเนตร
			พ. 04 พ.ย. 69	7-8 (14:00 - 16:00)	813	นางสาวพิมพ์ชภัค ชัยเนตร
			พฤ. 05 พ.ย. 69	6-10 (13:00 - 18:00)	812	นางสาวพิมพ์ชภัค ชัยเนตร
			ศ. 06 พ.ย. 69	1-4 (08:00 - 12:00)	823	นางสาวพิมพ์ชภัค ชัยเนตร

ลงชื่อ.....

(นางสาวกัญญาภัทร มองพิมาย)

หัวหน้าแผนกวิชา

ลงชื่อ.....

(นางสุพัตรา ซึ้งศิริทรัพย์)

หัวหน้างานพัฒนาหลักสูตรฯ

ลงชื่อ.....

(นางสุจิตรา รัตนโน)

รองผู้อำนวยการฝ่ายวิชาการ

ลงชื่อ.....

(นางสาวจิตโสมนัส ชัยวงษ์)

ผู้อำนวยการ

วิทยาลัยอาชีวศึกษานครราชสีมา

ภาคเรียนที่ 2/2569
ครูที่ปรึกษา นายภัทรกร แก้วเขียว
รหัสกลุ่มเรียน 693150403
ชื่อกลุ่มเรียน ส.1 อ.3 (ทวิภาคี)

รหัสวิชา	ชื่อรายวิชา	ท.	ป.	น.	ช.	รหัสวิชา	ชื่อรายวิชา	ท.	ป.	น.	ช.
30000-1215	ภาษาอังกฤษสำหรับการปฏิบัติงานครัวอาหารไทย	0	2	1	2	31504-2006	ผลิตภัณฑ์เบเกอรี่และการแต่งหน้าเค้ก	1	6	3	7
30000-1221	การสนทนาภาษาจีนสำหรับการทำงาน	0	2	1	2	31504-2022	โครงงานด้านอาหารและโภชนาการ	0	12	4	4
30000-1301	วิทยาศาสตร์งานอาชีพธุรกิจและบริการ	2	2	3	4	Home Room	ชั่วโมงพบครูที่ปรึกษา				1
30000-1603	สิลาศเพื่อพัฒนาสุขภาพและบุคลิกภาพ	0	2	1	2						
30000-2002	กิจกรรมองค์การวิชาชีพ 1	0	2	0	2						
30001-1003	การประยุกต์ใช้เทคโนโลยีดิจิทัลในอาชีพ	2	2	3	4						
31504-0004	การบริการอาหารและเครื่องดื่ม	1	4	3	5						
31504-2003	โภชนาการเพื่อชีวิต	2	2	3	4						
31504-2004	อาหารไทย	2	3	3	5		รวม	10	39	25	42

เวลา	07:45 - 08:00	08:00 - 09:00	09:00 - 10:00	10:00 - 11:00	11:00 - 12:00	12:00 - 13:00	13:00 - 14:00	14:00 - 15:00	15:00 - 16:00	16:00 - 17:00	17:00 - 18:00	18:00 - 19:00
วัน/คาบ	กิจกรรมหน้าเสาธง	1	2	3	4	5	6	7	8	9	10	11
วันจันทร์		30000-1603 11.1 บังอร		30000-1301 737 ปัญจนา				31504-2003 811 ชัญพิสิษฐ์				
วันอังคาร		31504-2022 10.3 ภัทรกร					31504-2004 823 กัญญาภัทร					
วันพุธ		30001-1003 146 ขนิษฐา					Home Room ภัทรกร	30000-2002 10.3 ภัทรกร	30000-1221 11.44 ณัฐชนน			
วันพฤหัสบดี		30000-1301 737 ปัญจนา		31504-2006 812 จารุณี			31504-2006 812 จารุณี					
วันศุกร์		30000-1215 11.45 วลิศรา		30000-1221 11.44 ณัฐชนน		31504-0004 813 รุ่งนภา	31504-0004 823 รุ่งนภา					

ลงชื่อ.....
(นางสาวกัญญาภัทร มองพิมาย)
หัวหน้าแผนกวิชา

ลงชื่อ.....
(นางสุพัตรา ซึ่งศิริทรัพย์)
หัวหน้างานพัฒนาหลักสูตรฯ

ลงชื่อ.....
(นางสุจิตรา รัตนโน)
รองผู้อำนวยการฝ่ายวิชาการ

ลงชื่อ.....
(นางสาวจิตโสมนัส ชัยวงษ์)
ผู้อำนวยการ

วิทยาลัยอาชีวศึกษานครราชสีมา

รูปแบบการจัดการเรียนการสอน : แบบ Block Course

กลุ่มเรียน 693150403 : ส.1 อ.3 (หวิภาคี)

ภาคเรียน 2/2569

อาจารย์ที่ปรึกษา นายภัทรกร แก้วเขียว

รหัสวิชา	ชื่อรายวิชา	ท.	ป.	น.	ช.	รหัสวิชา	ชื่อรายวิชา	ท.	ป.	น.	ช.
31504-0003	สุขาภิบาลและความปลอดภัยในงานอาหาร	2	3	3	75						
รวม		2	3	3	75						

รหัสวิชา	ชื่อวิชา	หน่วยกิต	วันที่เรียน	คาบเรียน	ห้องเรียน	ครูผู้สอน
31504-0003	สุขาภิบาลและความปลอดภัยในงานอาหาร	2-3-3	จ. 19 ต.ค. 69	1-5 (08:00 - 13:00)	812	นางสาววัญน์ณภัทร ภูโปรง
			อ. 20 ต.ค. 69	1-5 (08:00 - 13:00)	811	นางสาววัญน์ณภัทร ภูโปรง
			อ. 20 ต.ค. 69	7-7 (14:00 - 15:00)	811	นางสาววัญน์ณภัทร ภูโปรง
			พ. 21 ต.ค. 69	1-5 (08:00 - 13:00)	823	นางสาววัญน์ณภัทร ภูโปรง
			พ. 21 ต.ค. 69	7-7 (14:00 - 15:00)	823	นางสาววัญน์ณภัทร ภูโปรง
			พฤ. 22 ต.ค. 69	1-4 (08:00 - 12:00)	811	นางสาววัญน์ณภัทร ภูโปรง
			ศ. 23 ต.ค. 69	7-10 (14:00 - 18:00)	812	นางสาววัญน์ณภัทร ภูโปรง
			จ. 26 ต.ค. 69	1-5 (08:00 - 13:00)	812	นางสาววัญน์ณภัทร ภูโปรง
			อ. 27 ต.ค. 69	1-5 (08:00 - 13:00)	811	นางสาววัญน์ณภัทร ภูโปรง
			อ. 27 ต.ค. 69	7-7 (14:00 - 15:00)	811	นางสาววัญน์ณภัทร ภูโปรง
			พ. 28 ต.ค. 69	1-5 (08:00 - 13:00)	823	นางสาววัญน์ณภัทร ภูโปรง
			พ. 28 ต.ค. 69	7-7 (14:00 - 15:00)	823	นางสาววัญน์ณภัทร ภูโปรง
			พฤ. 29 ต.ค. 69	1-4 (08:00 - 12:00)	811	นางสาววัญน์ณภัทร ภูโปรง
			ศ. 30 ต.ค. 69	7-10 (14:00 - 18:00)	812	นางสาววัญน์ณภัทร ภูโปรง
			จ. 02 พ.ย. 69	1-5 (08:00 - 13:00)	812	นางสาววัญน์ณภัทร ภูโปรง
			อ. 03 พ.ย. 69	1-5 (08:00 - 13:00)	811	นางสาววัญน์ณภัทร ภูโปรง
			อ. 03 พ.ย. 69	7-7 (14:00 - 15:00)	811	นางสาววัญน์ณภัทร ภูโปรง
			พ. 04 พ.ย. 69	1-5 (08:00 - 13:00)	823	นางสาววัญน์ณภัทร ภูโปรง
			พ. 04 พ.ย. 69	7-7 (14:00 - 15:00)	823	นางสาววัญน์ณภัทร ภูโปรง
			พฤ. 05 พ.ย. 69	1-4 (08:00 - 12:00)	811	นางสาววัญน์ณภัทร ภูโปรง
			ศ. 06 พ.ย. 69	7-10 (14:00 - 18:00)	812	นางสาววัญน์ณภัทร ภูโปรง

ลงชื่อ.....

(นางสาวกัญญาภัทร มองพิมาย)

หัวหน้าแผนกวิชา

ลงชื่อ.....

(นางสุพัตรา ซึ้งศิริทรัพย์)

หัวหน้างานพัฒนาหลักสูตรฯ

ลงชื่อ.....

(นางสุจิตรา รัตนโน)

รองผู้อำนวยการฝ่ายวิชาการ

ลงชื่อ.....

(นางสาวจิตโสมนัส ชัยวงษ์)

ผู้อำนวยการ

วิทยาลัยอาชีวศึกษานครราชสีมา

ภาคเรียนที่ 2/2569
ครูที่ปรึกษา นางสาวณัฐภัสสร ทิพย์ธีรสุนทร
รหัสกลุ่มเรียน 693040601
ชื่อกลุ่มเรียน ส.1 กบค.

รหัสวิชา	ชื่อรายวิชา	ท.	ป.	น.	ช.	รหัสวิชา	ชื่อรายวิชา	ท.	ป.	น.	ช.
30000-1220	ภาษาและวัฒนธรรมจีน	0	2	1	2	Home Room	ชั่วโมงพบครูที่ปรึกษา				1
30000-1401	คณิตศาสตร์และสถิติเพื่องานอาชีพ	3	0	3	3						
30000-2002	กิจกรรมองค์การวิชาชีพ 1	0	2	0	2						
30001-1002	องค์การและการบริหารงานคุณภาพ	3	0	3	3						
30400-1002	สัมมนาวิชาชีพคหกรรมศาสตร์	2	2	3	4						
30406-2005	เทคนิคการจัดดอกไม้แบบไทยในงานพิธี	1	4	3	5						
30406-2009	ศิลปะงานใบตอง	1	4	3	5						
30406-2012	เทคนิคการประดิษฐ์งานตามสมัยนิยม	2	3	3	5						
30406-2013	ผลิตภัณฑ์เครื่องหอมไทยเชิงธุรกิจ	2	3	3	5		รวม	14	20	22	35

เวลา	07:45 - 08:00	08:00 - 09:00	09:00 - 10:00	10:00 - 11:00	11:00 - 12:00	12:00 - 13:00	13:00 - 14:00	14:00 - 15:00	15:00 - 16:00	16:00 - 17:00	17:00 - 18:00	18:00 - 19:00
วัน/คาบ	กิจกรรมหน้าเสาธง	1	2	3	4	5	6	7	8	9	10	11
วันจันทร์		30000-1401 11.31 ศักเรนทร์	30406-2005 715 จาตุรงค์				30406-2005 715 จาตุรงค์					
วันอังคาร		30400-1002 715 จาตุรงค์					30406-2012 712 ณัฐภัสสร					
วันพุธ		30000-1401 11.31 ศักเรนทร์	30000-1220 11.41 ชัญญา				Home Room ณัฐภัสสร	30000-2002 712 ณัฐภัสสร				
วันพฤหัสบดี		30001-1002 533 นันทภัส	30406-2013 715 จาตุรงค์				30406-2013 715 จาตุรงค์					
วันศุกร์		30406-2012 712 ณัฐภัสสร	30406-2009 712 ณัฐภัสสร				30406-2009 712 ณัฐภัสสร		30001-1002 533 นันทภัส			

ลงชื่อ.....
(นายจาตุรงค์ เอี่ยมสะอาด)
หัวหน้าแผนกวิชา

ลงชื่อ.....
(นางสุพัตรา ซึ้งศิริทรัพย์)
หัวหน้างานพัฒนาหลักสูตรฯ

ลงชื่อ.....
(นางสุจิตรา รัตนโน)
รองผู้อำนวยการฝ่ายวิชาการ

ลงชื่อ.....
(นางสาวจิตโสมนัส ชัยวงษ์)
ผู้อำนวยการ



วิทยาลัยอาชีวศึกษานครราชสีมา

รูปแบบการจัดการเรียนการสอน : แบบ Block Course

กลุ่มเรียน 693040601 : ส.1 กบค.

ภาคเรียน 2/2569

อาจารย์ที่ปรึกษา นางสาวณัฐภัสสร ทิพย์ธีรสุนทร

รหัสวิชา	ชื่อรายวิชา	ท.	ป.	น.	ช.	รหัสวิชา	ชื่อรายวิชา	ท.	ป.	น.	ช.
30400-0003	การปักและถักพื้นฐาน	2	3	3	75						
30400-0005	การจัดตกแต่งสถานที่	2	3	3	75						
รวม		4	6	6	15						

รหัสวิชา	ชื่อวิชา	หน่วยกิต	วันที่เรียน	คาบเรียน	ห้องเรียน	ครูผู้สอน
30400-0003	การปักและถักพื้นฐาน	2-3-3	จ. 19 ต.ค. 69	1-5 (08:00 - 13:00)	712	นางสาวณัฐภัสสร ทิพย์ธีรสุนทร
30400-0005	การจัดตกแต่งสถานที่	2-3-3	จ. 19 ต.ค. 69	7-11 (14:00 - 19:00)	715	นายจาตุรงค์ เอี่ยมสะอาด
30400-0003	การปักและถักพื้นฐาน	2-3-3	อ. 20 ต.ค. 69	7-11 (14:00 - 19:00)	712	นางสาวณัฐภัสสร ทิพย์ธีรสุนทร
30400-0005	การจัดตกแต่งสถานที่	2-3-3	อ. 20 ต.ค. 69	1-5 (08:00 - 13:00)	715	นายจาตุรงค์ เอี่ยมสะอาด
30400-0003	การปักและถักพื้นฐาน	2-3-3	พ. 21 ต.ค. 69	7-11 (14:00 - 19:00)	712	นางสาวณัฐภัสสร ทิพย์ธีรสุนทร
30400-0005	การจัดตกแต่งสถานที่	2-3-3	พ. 21 ต.ค. 69	1-5 (08:00 - 13:00)	715	นายจาตุรงค์ เอี่ยมสะอาด
30400-0003	การปักและถักพื้นฐาน	2-3-3	พฤ. 22 ต.ค. 69	1-5 (08:00 - 13:00)	712	นางสาวณัฐภัสสร ทิพย์ธีรสุนทร
30400-0005	การจัดตกแต่งสถานที่	2-3-3	พฤ. 22 ต.ค. 69	7-11 (14:00 - 19:00)	715	นายจาตุรงค์ เอี่ยมสะอาด
30400-0003	การปักและถักพื้นฐาน	2-3-3	ศ. 23 ต.ค. 69	7-11 (14:00 - 19:00)	712	นางสาวณัฐภัสสร ทิพย์ธีรสุนทร
30400-0005	การจัดตกแต่งสถานที่	2-3-3	ศ. 23 ต.ค. 69	1-5 (08:00 - 13:00)	715	นายจาตุรงค์ เอี่ยมสะอาด
30400-0003	การปักและถักพื้นฐาน	2-3-3	จ. 26 ต.ค. 69	1-5 (08:00 - 13:00)	712	นางสาวณัฐภัสสร ทิพย์ธีรสุนทร
30400-0005	การจัดตกแต่งสถานที่	2-3-3	จ. 26 ต.ค. 69	7-11 (14:00 - 19:00)	715	นายจาตุรงค์ เอี่ยมสะอาด
30400-0003	การปักและถักพื้นฐาน	2-3-3	อ. 27 ต.ค. 69	7-11 (14:00 - 19:00)	712	นางสาวณัฐภัสสร ทิพย์ธีรสุนทร
30400-0005	การจัดตกแต่งสถานที่	2-3-3	อ. 27 ต.ค. 69	1-5 (08:00 - 13:00)	715	นายจาตุรงค์ เอี่ยมสะอาด
30400-0003	การปักและถักพื้นฐาน	2-3-3	พ. 28 ต.ค. 69	7-11 (14:00 - 19:00)	712	นางสาวณัฐภัสสร ทิพย์ธีรสุนทร
30400-0005	การจัดตกแต่งสถานที่	2-3-3	พ. 28 ต.ค. 69	1-5 (08:00 - 13:00)	715	นายจาตุรงค์ เอี่ยมสะอาด
30400-0003	การปักและถักพื้นฐาน	2-3-3	พฤ. 29 ต.ค. 69	1-5 (08:00 - 13:00)	712	นางสาวณัฐภัสสร ทิพย์ธีรสุนทร
30400-0005	การจัดตกแต่งสถานที่	2-3-3	พฤ. 29 ต.ค. 69	7-11 (14:00 - 19:00)	715	นายจาตุรงค์ เอี่ยมสะอาด
30400-0003	การปักและถักพื้นฐาน	2-3-3	ศ. 30 ต.ค. 69	7-11 (14:00 - 19:00)	712	นางสาวณัฐภัสสร ทิพย์ธีรสุนทร
30400-0005	การจัดตกแต่งสถานที่	2-3-3	ศ. 30 ต.ค. 69	1-5 (08:00 - 13:00)	715	นายจาตุรงค์ เอี่ยมสะอาด
30400-0003	การปักและถักพื้นฐาน	2-3-3	จ. 02 พ.ย. 69	1-5 (08:00 - 13:00)	712	นางสาวณัฐภัสสร ทิพย์ธีรสุนทร
30400-0005	การจัดตกแต่งสถานที่	2-3-3	จ. 02 พ.ย. 69	7-11 (14:00 - 19:00)	715	นายจาตุรงค์ เอี่ยมสะอาด
30400-0003	การปักและถักพื้นฐาน	2-3-3	อ. 03 พ.ย. 69	7-11 (14:00 - 19:00)	712	นางสาวณัฐภัสสร ทิพย์ธีรสุนทร
30400-0005	การจัดตกแต่งสถานที่	2-3-3	อ. 03 พ.ย. 69	1-5 (08:00 - 13:00)	715	นายจาตุรงค์ เอี่ยมสะอาด
30400-0003	การปักและถักพื้นฐาน	2-3-3	พ. 04 พ.ย. 69	7-11 (14:00 - 19:00)	712	นางสาวณัฐภัสสร ทิพย์ธีรสุนทร
30400-0005	การจัดตกแต่งสถานที่	2-3-3	พ. 04 พ.ย. 69	1-5 (08:00 - 13:00)	715	นายจาตุรงค์ เอี่ยมสะอาด
30400-0003	การปักและถักพื้นฐาน	2-3-3	พฤ. 05 พ.ย. 69	1-5 (08:00 - 13:00)	712	นางสาวณัฐภัสสร ทิพย์ธีรสุนทร
30400-0005	การจัดตกแต่งสถานที่	2-3-3	พฤ. 05 พ.ย. 69	7-11 (14:00 - 19:00)	715	นายจาตุรงค์ เอี่ยมสะอาด
30400-0003	การปักและถักพื้นฐาน	2-3-3	ศ. 06 พ.ย. 69	7-11 (14:00 - 19:00)	712	นางสาวณัฐภัสสร ทิพย์ธีรสุนทร
30400-0005	การจัดตกแต่งสถานที่	2-3-3	ศ. 06 พ.ย. 69	1-5 (08:00 - 13:00)	715	นายจาตุรงค์ เอี่ยมสะอาด

ลงชื่อ.....

(นายจาตุรงค์ เอี่ยมสะอาด)
หัวหน้าแผนกวิชา

ลงชื่อ.....

(นางสุจิตรา รัตนโน)
รองผู้อำนวยการฝ่ายวิชาการ

ลงชื่อ.....

(นางสุพัตรา ซึ้งศิริทรัพย์)
หัวหน้างานพัฒนาหลักสูตรฯ

ลงชื่อ.....

(นางสาวจิตโสมนัส ชัยวงษ์)
ผู้อำนวยการ

วิทยาลัยอาชีวศึกษานครราชสีมา

ภาคเรียนที่ 2/2569
ครูที่ปรึกษา นายธณภณ สุภาโชติอังคณา
รหัสกลุ่มเรียน 693070101
ชื่อกลุ่มเรียน ส.1 กร.1

รหัสวิชา	ชื่อรายวิชา	ท.	ป.	น.	ช.	รหัสวิชา	ชื่อรายวิชา	ท.	ป.	น.	ช.
30000-1101	ทักษะภาษาไทยเพื่อการสื่อสารในงานอาชีพ	1	2	2	3	Home Room	ชั่วโมงพบครูที่ปรึกษา				1
30000-1201	ภาษาอังกฤษสำหรับงานอาชีพ	1	2	2	3						
30000-1501	สังคมไทยในยุคดิจิทัล	1	2	2	3						
30000-2002	กิจกรรมองค์การวิชาชีพ 1	0	2	0	2						
30001-1003	การประยุกต์ใช้เทคโนโลยีดิจิทัลในอาชีพ	2	2	3	4						
30700-1004	อุตสาหกรรมท่องเที่ยวและการบริการ	2	2	3	4						
30701-2014	การรักษาความปลอดภัยในการปฏิบัติงานแม่บ้าน	2	2	3	4						
30701-2015	บาร์และเครื่องดื่ม	2	2	3	4						
30701-2031	ศิลปะการต้อนรับและการบริการ	2	2	3	4		รวม	13	18	21	32

เวลา	07:45 - 08:00	08:00 - 09:00	09:00 - 10:00	10:00 - 11:00	11:00 - 12:00	12:00 - 13:00	13:00 - 14:00	14:00 - 15:00	15:00 - 16:00	16:00 - 17:00	17:00 - 18:00	18:00 - 19:00
วัน/คาบ	กิจกรรมหน้าเสาธง	1	2	3	4	5	6	7	8	9	10	11
วันจันทร์		30701-2031 451 ธณภณ					30000-1201 11.43 กาญจนา					
วันอังคาร		30001-1003 142 วารี					30701-2015 444 ศรัณยพงษ์					
วันพุธ		30700-1004 443 อรสา		30000-1101 723 สายพิณ			Home Room ธณภณ	30000-2002 451 ธณภณ				
วันพฤหัสบดี				30700-1004 443 อรสา			30000-1201 11.43 กาญจนา	30000-1101 723 สายพิณ	30000-1501 848 อินทุกานต์			
วันศุกร์		30701-2014 451 ธณภณ					30000-1501 848 อินทุกานต์					

ลงชื่อ.....
(นายธณภณ สุภาโชติอังคณา)
หัวหน้าแผนกวิชา

ลงชื่อ.....
(นางสุพัตรา ซึ่งศิริทรัพย์)
หัวหน้างานพัฒนาหลักสูตรฯ

ลงชื่อ.....
(นางสุจิตรา รัตนโน)
รองผู้อำนวยการฝ่ายวิชาการ

ลงชื่อ.....
(นางสาวจิตโสมนัส ชัยวงษ์)
ผู้อำนวยการ

วิทยาลัยอาชีวศึกษานครราชสีมา

รูปแบบการจัดการเรียนการสอน : แบบ Block Course

กลุ่มเรียน 693070101 : ส.1 กร.1

ภาคเรียน 2/2569

อาจารย์ที่ปรึกษา นายธณภณ สุภาโชติอังคณา

รหัสวิชา	ชื่อรายวิชา	ท.	ป.	น.	ช.	รหัสวิชา	ชื่อรายวิชา	ท.	ป.	น.	ช.
30700-0003	ภาษาอังกฤษเพื่อการโรงแรมและการท่องเที่ยว	3	0	3	45						
30700-0004	บุคลิกภาพสำหรับธุรกิจบริการ	3	0	3	45						
รวม		6	0	6	90						

รหัสวิชา	ชื่อวิชา	หน่วยกิต	วันที่เรียน	คาบเรียน	ห้องเรียน	ครูผู้สอน
30700-0003	ภาษาอังกฤษเพื่อการโรงแรมและการท่องเที่ยว	3-0-3	จ. 19 ต.ค. 69	6-10 (13:00 - 18:00)	423	นางสาวกันตยา ชุติมันตานนท์
30700-0004	บุคลิกภาพสำหรับธุรกิจบริการ	3-0-3	จ. 19 ต.ค. 69	1-4 (08:00 - 12:00)	451	นายธณภณ สุภาโชติอังคณา
30700-0003	ภาษาอังกฤษเพื่อการโรงแรมและการท่องเที่ยว	3-0-3	อ. 20 ต.ค. 69	6-10 (13:00 - 18:00)	423	นางสาวกันตยา ชุติมันตานนท์
30700-0004	บุคลิกภาพสำหรับธุรกิจบริการ	3-0-3	อ. 20 ต.ค. 69	1-4 (08:00 - 12:00)	451	นายธณภณ สุภาโชติอังคณา
30700-0003	ภาษาอังกฤษเพื่อการโรงแรมและการท่องเที่ยว	3-0-3	พ. 21 ต.ค. 69	7-11 (14:00 - 19:00)	423	นางสาวกันตยา ชุติมันตานนท์
30700-0004	บุคลิกภาพสำหรับธุรกิจบริการ	3-0-3	พฤ. 22 ต.ค. 69	1-4 (08:00 - 12:00)	451	นายธณภณ สุภาโชติอังคณา
			ศ. 23 ต.ค. 69	1-3 (08:00 - 11:00)	451	นายธณภณ สุภาโชติอังคณา
30700-0003	ภาษาอังกฤษเพื่อการโรงแรมและการท่องเที่ยว	3-0-3	จ. 26 ต.ค. 69	6-10 (13:00 - 18:00)	423	นางสาวกันตยา ชุติมันตานนท์
30700-0004	บุคลิกภาพสำหรับธุรกิจบริการ	3-0-3	จ. 26 ต.ค. 69	1-4 (08:00 - 12:00)	451	นายธณภณ สุภาโชติอังคณา
30700-0003	ภาษาอังกฤษเพื่อการโรงแรมและการท่องเที่ยว	3-0-3	อ. 27 ต.ค. 69	6-10 (13:00 - 18:00)	423	นางสาวกันตยา ชุติมันตานนท์
30700-0004	บุคลิกภาพสำหรับธุรกิจบริการ	3-0-3	อ. 27 ต.ค. 69	1-4 (08:00 - 12:00)	451	นายธณภณ สุภาโชติอังคณา
30700-0003	ภาษาอังกฤษเพื่อการโรงแรมและการท่องเที่ยว	3-0-3	พ. 28 ต.ค. 69	7-11 (14:00 - 19:00)	423	นางสาวกันตยา ชุติมันตานนท์
30700-0004	บุคลิกภาพสำหรับธุรกิจบริการ	3-0-3	พฤ. 29 ต.ค. 69	1-4 (08:00 - 12:00)	451	นายธณภณ สุภาโชติอังคณา
			ศ. 30 ต.ค. 69	1-3 (08:00 - 11:00)	451	นายธณภณ สุภาโชติอังคณา
30700-0003	ภาษาอังกฤษเพื่อการโรงแรมและการท่องเที่ยว	3-0-3	จ. 02 พ.ย. 69	6-10 (13:00 - 18:00)	423	นางสาวกันตยา ชุติมันตานนท์
30700-0004	บุคลิกภาพสำหรับธุรกิจบริการ	3-0-3	จ. 02 พ.ย. 69	1-4 (08:00 - 12:00)	451	นายธณภณ สุภาโชติอังคณา
30700-0003	ภาษาอังกฤษเพื่อการโรงแรมและการท่องเที่ยว	3-0-3	อ. 03 พ.ย. 69	6-10 (13:00 - 18:00)	423	นางสาวกันตยา ชุติมันตานนท์
30700-0004	บุคลิกภาพสำหรับธุรกิจบริการ	3-0-3	อ. 03 พ.ย. 69	1-4 (08:00 - 12:00)	451	นายธณภณ สุภาโชติอังคณา
30700-0003	ภาษาอังกฤษเพื่อการโรงแรมและการท่องเที่ยว	3-0-3	พ. 04 พ.ย. 69	7-11 (14:00 - 19:00)	423	นางสาวกันตยา ชุติมันตานนท์
30700-0004	บุคลิกภาพสำหรับธุรกิจบริการ	3-0-3	พฤ. 05 พ.ย. 69	1-4 (08:00 - 12:00)	451	นายธณภณ สุภาโชติอังคณา
			ศ. 06 พ.ย. 69	1-3 (08:00 - 11:00)	451	นายธณภณ สุภาโชติอังคณา

ลงชื่อ.....

(นายธณภณ สุภาโชติอังคณา)

หัวหน้าแผนกวิชา

ลงชื่อ.....

(นางสุพัตรา ซึ้งศิริทรัพย์)

หัวหน้างานพัฒนาหลักสูตรฯ

ลงชื่อ.....

(นางสุจิตรา รัตนโน)

รองผู้อำนวยการฝ่ายวิชาการ

ลงชื่อ.....

(นางสาวจิตโสมนัส ชัยวงษ์)

ผู้อำนวยการ

วิทยาลัยอาชีวศึกษานครราชสีมา

ภาคเรียนที่ 2/2569
ครูที่ปรึกษา นางอรสา สิทธิพล
รหัสกลุ่มเรียน 693070102
ชื่อกลุ่มเรียน ส.1 กร.2 (ทวิภาคี)

รหัสวิชา	ชื่อรายวิชา	ท.	ป.	น.	ช.	รหัสวิชา	ชื่อรายวิชา	ท.	ป.	น.	ช.
30000-1201	ภาษาอังกฤษสำหรับงานอาชีพ	1	2	2	3	30701-2059	โครงงานด้านการโรงแรม	0	12	4	4
30000-1202	การเขียนและการนำเสนอโครงงานภาษาอังกฤษ	0	2	1	2	Home Room	ชั่วโมงพบครูที่ปรึกษา				1
30000-1301	วิทยาศาสตร์งานอาชีพธุรกิจและบริการ	2	2	3	4						
30000-1501	สังคมไทยในยุคดิจิทัล	1	2	2	3						
30000-2002	กิจกรรมองค์การวิชาชีพ 1	0	2	0	2						
30001-1003	การประยุกต์ใช้เทคโนโลยีดิจิทัลในอาชีพ	2	2	3	4						
30700-1004	อุตสาหกรรมท่องเที่ยวและการบริการ	2	2	3	4						
30701-2014	การรักษาความปลอดภัยในการปฏิบัติงานแม่บ้าน	2	2	3	4						
30701-2045	การจัดดอกไม้และการแกะสลักเชิงธุรกิจ	2	2	3	4		รวม	12	30	24	35

เวลา	07:45 - 08:00	08:00 - 09:00	09:00 - 10:00	10:00 - 11:00	11:00 - 12:00	12:00 - 13:00	13:00 - 14:00	14:00 - 15:00	15:00 - 16:00	16:00 - 17:00	17:00 - 18:00	18:00 - 19:00
วัน/คาบ		1	2	3	4	5	6	7	8	9	10	11
วันจันทร์	กิจกรรมหน้าเสาธง	30001-1003 142 วารี					30701-2059 424 กรเกษ					
วันอังคาร		30700-1004 443 อรสา		30701-2014 451 ธณภณ			30000-1202 11.43 กาญจนา		30000-1501 722 เจนจิรา			
วันพุธ		30000-1201 11.33 ตามตะวัน		30000-1301 724 ฌาญธิวัฒน์			Home Room อรสา	30000-2002 442 กรกฎ				
วันพฤหัสบดี		30700-1004 443 อรสา		30000-1301 724 ฌาญธิวัฒน์			30701-2014 451 ธณภณ		30000-1501 722 เจนจิรา			
วันศุกร์		30701-2045 442 กรกฎ				30000-1501 722 เจนจิรา		30701-2059 424 กรเกษ	30000-1201 11.33 ตามตะวัน			

ลงชื่อ.....
(นายธณภณ สุภาโชติอังคณา)
หัวหน้าแผนกวิชา

ลงชื่อ.....
(นางสุพัตรา ซึ้งศิริทรัพย์)
หัวหน้างานพัฒนาหลักสูตรฯ

ลงชื่อ.....
(นางสุจิตรา รัตนโน)
รองผู้อำนวยการฝ่ายวิชาการ

ลงชื่อ.....
(นางสาวจิดโสมนัส ชัยวงษ์)
ผู้อำนวยการ



วิทยาลัยอาชีวศึกษานครราชสีมา

กลุ่มเรียน 693070102 : ส.1 กร.2 (ทวิภาคี)

อาจารย์ที่ปรึกษา นางอรสา สิทธิพล

รูปแบบการจัดการเรียนการสอน : แบบ Block Course

ภาคเรียน 2/2569

รหัสวิชา	ชื่อรายวิชา	ท.	ป.	น.	ช.	รหัสวิชา	ชื่อรายวิชา	ท.	ป.	น.	ช.
30700-0003	ภาษาอังกฤษเพื่อการโรงแรมและการท่องเที่ยว	3	0	3	45						
30700-0004	บุคลิกภาพสำหรับธุรกิจบริการ	3	0	3	45						
รวม		6	0	6	90						

รหัสวิชา	ชื่อวิชา	หน่วยกิต	วันที่เรียน	คาบเรียน	ห้องเรียน	ครูผู้สอน
30700-0003	ภาษาอังกฤษเพื่อการโรงแรมและการท่องเที่ยว	3-0-3	จ. 19 ต.ค. 69	1-4 (08:00 - 12:00)	424	นางสาวกรเกษ หยงสตาร์
			จ. 19 ต.ค. 69	6-9 (13:00 - 17:00)	424	นางสาวกรเกษ หยงสตาร์
30700-0004	บุคลิกภาพสำหรับธุรกิจบริการ	3-0-3	อ. 20 ต.ค. 69	1-4 (08:00 - 12:00)	442	นางสาวกรกฎ อุดมภ์
30700-0003	ภาษาอังกฤษเพื่อการโรงแรมและการท่องเที่ยว	3-0-3	พ. 21 ต.ค. 69	7-9 (14:00 - 17:00)	424	นางสาวกรเกษ หยงสตาร์
30700-0004	บุคลิกภาพสำหรับธุรกิจบริการ	3-0-3	พ. 21 ต.ค. 69	1-3 (08:00 - 11:00)	422	นางสาวกรกฎ อุดมภ์
			พฤ. 22 ต.ค. 69	1-4 (08:00 - 12:00)	442	นางสาวกรกฎ อุดมภ์
30700-0003	ภาษาอังกฤษเพื่อการโรงแรมและการท่องเที่ยว	3-0-3	ศ. 23 ต.ค. 69	6-9 (13:00 - 17:00)	422	นางสาวกรเกษ หยงสตาร์
30700-0004	บุคลิกภาพสำหรับธุรกิจบริการ	3-0-3	ศ. 23 ต.ค. 69	1-4 (08:00 - 12:00)	442	นางสาวกรกฎ อุดมภ์
30700-0003	ภาษาอังกฤษเพื่อการโรงแรมและการท่องเที่ยว	3-0-3	จ. 26 ต.ค. 69	6-9 (13:00 - 17:00)	424	นางสาวกรเกษ หยงสตาร์
			จ. 26 ต.ค. 69	1-4 (08:00 - 12:00)	424	นางสาวกรเกษ หยงสตาร์
30700-0004	บุคลิกภาพสำหรับธุรกิจบริการ	3-0-3	อ. 27 ต.ค. 69	1-4 (08:00 - 12:00)	442	นางสาวกรกฎ อุดมภ์
30700-0003	ภาษาอังกฤษเพื่อการโรงแรมและการท่องเที่ยว	3-0-3	พ. 28 ต.ค. 69	7-9 (14:00 - 17:00)	424	นางสาวกรเกษ หยงสตาร์
30700-0004	บุคลิกภาพสำหรับธุรกิจบริการ	3-0-3	พ. 28 ต.ค. 69	1-3 (08:00 - 11:00)	422	นางสาวกรกฎ อุดมภ์
			พฤ. 29 ต.ค. 69	1-4 (08:00 - 12:00)	442	นางสาวกรกฎ อุดมภ์
30700-0003	ภาษาอังกฤษเพื่อการโรงแรมและการท่องเที่ยว	3-0-3	ศ. 30 ต.ค. 69	6-9 (13:00 - 17:00)	422	นางสาวกรเกษ หยงสตาร์
30700-0004	บุคลิกภาพสำหรับธุรกิจบริการ	3-0-3	ศ. 30 ต.ค. 69	1-4 (08:00 - 12:00)	442	นางสาวกรกฎ อุดมภ์
30700-0003	ภาษาอังกฤษเพื่อการโรงแรมและการท่องเที่ยว	3-0-3	จ. 02 พ.ย. 69	1-4 (08:00 - 12:00)	424	นางสาวกรเกษ หยงสตาร์
			จ. 02 พ.ย. 69	6-9 (13:00 - 17:00)	424	นางสาวกรเกษ หยงสตาร์
30700-0004	บุคลิกภาพสำหรับธุรกิจบริการ	3-0-3	อ. 03 พ.ย. 69	1-4 (08:00 - 12:00)	442	นางสาวกรกฎ อุดมภ์
30700-0003	ภาษาอังกฤษเพื่อการโรงแรมและการท่องเที่ยว	3-0-3	พ. 04 พ.ย. 69	7-9 (14:00 - 17:00)	424	นางสาวกรเกษ หยงสตาร์
30700-0004	บุคลิกภาพสำหรับธุรกิจบริการ	3-0-3	พ. 04 พ.ย. 69	1-3 (08:00 - 11:00)	422	นางสาวกรกฎ อุดมภ์
			พฤ. 05 พ.ย. 69	1-4 (08:00 - 12:00)	442	นางสาวกรกฎ อุดมภ์
30700-0003	ภาษาอังกฤษเพื่อการโรงแรมและการท่องเที่ยว	3-0-3	ศ. 06 พ.ย. 69	6-9 (13:00 - 17:00)	422	นางสาวกรเกษ หยงสตาร์
30700-0004	บุคลิกภาพสำหรับธุรกิจบริการ	3-0-3	ศ. 06 พ.ย. 69	1-4 (08:00 - 12:00)	442	นางสาวกรกฎ อุดมภ์

ลงชื่อ.....

(นายธณภณ สุภาโชติอังคณา)

หัวหน้าแผนกวิชา

ลงชื่อ.....

(นางสุพัตรา ซึ้งศิริทรัพย์)

หัวหน้างานพัฒนาหลักสูตรฯ

ลงชื่อ.....

(นางสุจิตรา รัตนโน)

รองผู้อำนวยการฝ่ายวิชาการ

ลงชื่อ.....

(นางสาวจิตโสมนัส ชัยวงษ์)

ผู้อำนวยการ

วิทยาลัยอาชีวศึกษานครราชสีมา

ภาคเรียนที่ 2/2569
ครูที่ปรึกษา นางนุชนารถ อินทรโคกสูง
รหัสกลุ่มเรียน 683020101
ชื่อกลุ่มเรียน ส.2 บช.1 (สายตรง)

รหัสวิชา	ชื่อรายวิชา	ท.	ป.	น.	ช.	รหัสวิชา	ชื่อรายวิชา	ท.	ป.	น.	ช.
30000-1604	นันทนาการเพื่อพัฒนาคุณภาพชีวิต	0	2	1	2	Home Room	ชั่วโมงพบครูที่ปรึกษา				1
30000-2003	กิจกรรมองค์การวิชาชีพ 2	0	2	0	2						
30001-1002	องค์การและการบริหารงานคุณภาพ	3	0	3	3						
30200-1002	หลักการตลาด	2	2	3	4						
30201-2002	การบัญชีขั้นกลาง 2	1	4	3	5						
30201-2008	การบัญชีขั้นสูง 2	1	4	3	5						
30201-2011	รายงานทางการเงินและการวิเคราะห์งบการเงิน	2	2	3	4						
30201-2012	การวางแผนและควบคุมโดยงบประมาณ	3	0	3	3						
30201-2020	โครงงานด้านบัญชี	0	12	4	4		รวม	12	28	23	33

เวลา	07:45 - 08:00	08:00 - 09:00	09:00 - 10:00	10:00 - 11:00	11:00 - 12:00	12:00 - 13:00	13:00 - 14:00	14:00 - 15:00	15:00 - 16:00	16:00 - 17:00	17:00 - 18:00	18:00 - 19:00
วัน/คาบ	กิจกรรมหน้าเสาธง	1	2	3	4	5	6	7	8	9	10	11
วันจันทร์		30201-2012 11.52 นิตยา				30001-1002 521 อนุรักษ์	30201-2011 11.53 สาริณีย์					
วันอังคาร		30200-1002 512 ชญานิศ		30001-1002 521 อนุรักษ์			30201-2002 11.74 นารีรัตน์					
วันพุธ		30201-2020 11.72 อาทิตยานันท์					Home Room นุชนารถ	30000-2003 11.63 ฐิตาพร				
วันพฤหัสบดี		30201-2002 11.74 นารีรัตน์		30201-2011 11.53 สาริณีย์			30201-2008 11.72 อาทิตยานันท์					
วันศุกร์		30201-2008 11.72 อาทิตยานันท์		30000-1604 11.1 กวิน			30200-1002 512 ชญานิศ					

ลงชื่อ.....
(นางสาวเขมวดี คงหมื่นไวย)
หัวหน้าแผนกวิชา

ลงชื่อ.....
(นางสุพัตรา ซึ่งศิริทรัพย์)
หัวหน้างานพัฒนาหลักสูตรฯ

ลงชื่อ.....
(นางสุจิตรา รัตนโน)
รองผู้อำนวยการฝ่ายวิชาการ

ลงชื่อ.....
(นางสาวจิตโสมนัส ชัยวงษ์)
ผู้อำนวยการ

วิทยาลัยอาชีวศึกษานครราชสีมา

ภาคเรียนที่ 2/2569
ครูที่ปรึกษา นางพัฒนีย์ พรหมสุทธิ์
รหัสกลุ่มเรียน 683020102
ชื่อกลุ่มเรียน ส.2 บช.2 (สายต่าง)

รหัสวิชา	ชื่อรายวิชา	ท.	ป.	น.	ช.	รหัสวิชา	ชื่อรายวิชา	ท.	ป.	น.	ช.
30000-2005	กิจกรรมในสถานประกอบการ 1	0	2	0	2						
30001-1001	การเป็นผู้ประกอบการ	2	2	3	4						
30201-2009	ระบบบัญชี	2	2	3	4						
30201-2010	การควบคุมและการตรวจสอบภายใน	3	0	3	3						
30201-2013	การสอบบัญชี	3	0	3	3						
30201-2016	สัมมนาเชิงปฏิบัติการวิชาชีพบัญชี	1	4	3	5						
30201-2017	การบัญชีสำหรับธุรกิจขนาดกลางและขนาดย่อม	1	4	3	5						
Home Room	ชั่วโมงพบครูที่ปรึกษา				1						
	รวม	12	14	18	27						

เวลา	07:45 - 08:00	08:00 - 09:00	09:00 - 10:00	10:00 - 11:00	11:00 - 12:00	12:00 - 13:00	13:00 - 14:00	14:00 - 15:00	15:00 - 16:00	16:00 - 17:00	17:00 - 18:00	18:00 - 19:00
วัน/คาบ	กิจกรรมหน้าเสาธง	1	2	3	4	5	6	7	8	9	10	11
วันจันทร์		30201-2013 สปก. เขมวดี				30201-2017 สปก. นารีรัตน์						
วันอังคาร		30001-1001 สปก. นันทภัส		30201-2016 สปก. นุชนารถ								
วันพุธ		30201-2016 สปก. นุชนารถ				30201-2010 สปก. กัลยกร	Home Room พัฒนีย์	30000-2005 สปก. นวรินทร์				
วันพฤหัสบดี		30201-2009 สปก. พัฒนีย์										
วันศุกร์		30201-2017 สปก. นารีรัตน์		30201-2010 สปก. กัลยกร			30001-1001 สปก. นันทภัส					

ลงชื่อ.....
(นางสาวเขมวดี คงหมื่นไวย)
หัวหน้าแผนกวิชา

ลงชื่อ.....
(นางสุพัตรา ซึ้งศิริทรัพย์)
หัวหน้างานพัฒนาหลักสูตรฯ

ลงชื่อ.....
(นางสุจิตรา รัตนโน)
รองผู้อำนวยการฝ่ายวิชาการ

ลงชื่อ.....
(นางสาวจิตโสมนัส ชัยวงษ์)
ผู้อำนวยการ

วิทยาลัยอาชีวศึกษานครราชสีมา

ภาคเรียนที่ 2/2569
ครูที่ปรึกษา นางนารีรัตน์ เทศสูงเนิน
รหัสกลุ่มเรียน 683020103
ชื่อกลุ่มเรียน ส.2 บช.3 (สายต่าง)

รหัสวิชา	ชื่อรายวิชา	ท.	ป.	น.	ช.	รหัสวิชา	ชื่อรายวิชา	ท.	ป.	น.	ช.
30000-2005	กิจกรรมในสถานประกอบการ 1	0	2	0	2						
30001-1001	การเป็นผู้ประกอบการ	2	2	3	4						
30201-2009	ระบบบัญชี	2	2	3	4						
30201-2010	การควบคุมและการตรวจสอบภายใน	3	0	3	3						
30201-2013	การสอบบัญชี	3	0	3	3						
30201-2016	สัมมนาเชิงปฏิบัติการวิชาชีพบัญชี	1	4	3	5						
30201-2017	การบัญชีสำหรับธุรกิจขนาดกลางและขนาดย่อม	1	4	3	5						
Home Room	ชั่วโมงพบครูที่ปรึกษา				1						
	รวม	12	14	18	27						

เวลา	07:45 - 08:00	08:00 - 09:00	09:00 - 10:00	10:00 - 11:00	11:00 - 12:00	12:00 - 13:00	13:00 - 14:00	14:00 - 15:00	15:00 - 16:00	16:00 - 17:00	17:00 - 18:00	18:00 - 19:00
วัน/คาบ		1	2	3	4	5	6	7	8	9	10	11
วันจันทร์	กิจกรรมหน้าเสาธง	30201-2016 สปก. อาทิตยานันท์				30201-2009 สปก. พัฒนีย์						
วันอังคาร		30201-2017 สปก. นารีรัตน์						30201-2016 สปก. อาทิตยานันท์				
วันพุธ		30201-2013 สปก. เขมวดี					Home Room นารีรัตน์	30000-2005 สปก. นารีรัตน์				
วันพฤหัสบดี				30001-1001 สปก. นันทภัส				30201-2017 สปก. นารีรัตน์				
วันศุกร์		30001-1001 สปก. นันทภัส					30201-2010 สปก. ภัชชา					

ลงชื่อ.....
(นางสาวเขมวดี คงหมื่นไวย)
หัวหน้าแผนกวิชา

ลงชื่อ.....
(นางสุพัตรา ซึ้งศิริทรัพย์)
หัวหน้างานพัฒนาหลักสูตรฯ

ลงชื่อ.....
(นางสุจิตรา รัตนโน)
รองผู้อำนวยการฝ่ายวิชาการ

ลงชื่อ.....
(นางสาวจิตโสมนัส ชัยวงษ์)
ผู้อำนวยการ

วิทยาลัยอาชีวศึกษานครราชสีมา

ภาคเรียนที่ 2/2569
ครูที่ปรึกษา นางสาริณีย์ เบี่ยงกลาง
รหัสกลุ่มเรียน 683020104
ชื่อกลุ่มเรียน ส.2 บช.4 (ทวิภาคี)

รหัสวิชา	ชื่อรายวิชา	ท.	ป.	น.	ช.	รหัสวิชา	ชื่อรายวิชา	ท.	ป.	น.	ช.
30000-2006	กิจกรรมในสถานประกอบการ 2	0	2	0	2						
30201-2011	รายงานทางการเงินและการวิเคราะห์งบการเงิน	2	2	3	4						
30201-2012	การวางแผนและควบคุมโดยงบประมาณ	3	0	3	3						
30201-2013	การสอบบัญชี	3	0	3	3						
30201-2016	สัมมนาเชิงปฏิบัติการวิชาชีพบัญชี	1	4	3	5						
30201-2022	โครงงานด้านบัญชี 2	0	6	2	2						
Home Room	ชั่วโมงพบครูที่ปรึกษา				1						
	รวม	9	14	14	20						

เวลา	07:45 - 08:00	08:00 - 09:00	09:00 - 10:00	10:00 - 11:00	11:00 - 12:00	12:00 - 13:00	13:00 - 14:00	14:00 - 15:00	15:00 - 16:00	16:00 - 17:00	17:00 - 18:00	18:00 - 19:00
วัน/คาบ	กิจกรรมหน้าเสาธง	1	2	3	4	5	6	7	8	9	10	11
วันจันทร์		30201-2011 สปก. สาริณีย์					30201-2016 สปก. อาภร					
วันอังคาร		30201-2013 สปก. อาทิตยานันท์						30201-2022 สปก. อาภร				
วันพุธ							Home Room สาริณีย์	30000-2006 สปก. อาภร				
วันพฤหัสบดี				30201-2016 สปก. อาภร			30201-2012 สปก. นิตยา					
วันศุกร์								30201-2011 สปก. สาริณีย์				

ลงชื่อ.....
(นางสาวเขมวดี คงหมื่นไวย)
หัวหน้าแผนกวิชา

ลงชื่อ.....
(นางสุพัตรา ซึ้งศิริทรัพย์)
หัวหน้างานพัฒนาหลักสูตรฯ

ลงชื่อ.....
(นางสุจิตรา รัตนโน)
รองผู้อำนวยการฝ่ายวิชาการ

ลงชื่อ.....
(นางสาวจิตโสมนัส ชัยวงษ์)
ผู้อำนวยการ

วิทยาลัยอาชีวศึกษานครราชสีมา

ภาคเรียนที่ 2/2569
ครูที่ปรึกษา นายภควรรษ วันริโก
รหัสกลุ่มเรียน 683020201
ชื่อกลุ่มเรียน ส.2 กต.1

รหัสวิชา	ชื่อรายวิชา	ท.	ป.	น.	ช.	รหัสวิชา	ชื่อรายวิชา	ท.	ป.	น.	ช.
30000-1202	การเขียนและการนำเสนอโครงงานภาษาอังกฤษ	0	2	1	2	Home Room	ชั่วโมงพบครูที่ปรึกษา				1
30000-1301	วิทยาศาสตร์งานอาชีพธุรกิจและบริการ	2	2	3	4						
30000-2003	กิจกรรมองค์การวิชาชีพ 2	0	2	0	2						
30001-1003	การประยุกต์ใช้เทคโนโลยีดิจิทัลในอาชีพ	2	2	3	4						
30200-1003	หลักเศรษฐศาสตร์	3	0	3	3						
30202-2009	การสื่อสารการตลาดเชิงบูรณาการ	2	2	3	4						
30202-2014	สัมมนาการตลาด	2	2	3	4						
30202-2019	การตลาดเพื่อความยั่งยืน	3	0	3	3						
30202-2024	โครงงานด้านการตลาด	0	12	4	4		รวม	14	24	23	31

เวลา	07:45 - 08:00	08:00 - 09:00	09:00 - 10:00	10:00 - 11:00	11:00 - 12:00	12:00 - 13:00	13:00 - 14:00	14:00 - 15:00	15:00 - 16:00	16:00 - 17:00	17:00 - 18:00	18:00 - 19:00
วัน/คาบ	กิจกรรมหน้าเสาธง	1	2	3	4	5	6	7	8	9	10	11
วันจันทร์		30202-2019 521 ภควรรษ		30202-2014 621 ปรารถนา			30202-2009 512 ชญานิศ					
วันอังคาร		30001-1003 135 ธันยภรณ์					30202-2024 MH2 ภควรรษ					
วันพุธ		30202-2009 513 ชญานิศ		30202-2024 MH2 ภควรรษ			Home Room ภควรรษ	30000-2003 621 สุริย์รัตน์				
วันพฤหัสบดี		30000-1202 11.45 วลิศรา		30200-1003 532 กรรชัย			30000-1301 725 นะโม					
วันศุกร์		30000-1301 725 นะโม		30202-2019 512 ภควรรษ	30200-1003 532 กรรชัย		30202-2014 MH2 ปรารถนา					

ลงชื่อ.....
(นางปรารถนา ดวงแก้ว)
หัวหน้าแผนกวิชา

ลงชื่อ.....
(นางสุทัตรา ซึ้งศิริทรัพย์)
หัวหน้างานพัฒนาหลักสูตรฯ

ลงชื่อ.....
(นางสุจิตรา รัตนโน)
รองผู้อำนวยการฝ่ายวิชาการ

ลงชื่อ.....
(นางสาวจิตโสมนัส ชัยวงษ์)
ผู้อำนวยการ

วิทยาลัยอาชีวศึกษานครราชสีมา

ภาคเรียนที่ 2/2569
ครูที่ปรึกษา นางปรารถนา ดวงแก้ว
รหัสกลุ่มเรียน 683020202
ชื่อกลุ่มเรียน ส.2 กต.2 (ทวิภาคี)

รหัสวิชา	ชื่อรายวิชา	ท.	ป.	น.	ช.	รหัสวิชา	ชื่อรายวิชา	ท.	ป.	น.	ช.
30000-2006	กิจกรรมในสถานประกอบการ 2	0	2	0	2						
30202-2013	เทคนิคการนำเสนอ	2	2	3	4						
30202-2015	การจัดการร้านค้าสมัยใหม่	2	2	3	4						
30202-2016	การบริหารธุรกิจขนาดย่อม	2	2	3	4						
30202-2017	การบริหารการจัดซื้อ	3	0	3	3						
30202-2019	การตลาดเพื่อความยั่งยืน	3	0	3	3						
30202-2024	โครงงานด้านการตลาด	0	12	4	4						
Home Room	ชั่วโมงพบครูที่ปรึกษา				1						
	รวม	12	20	19	25						

เวลา	07:45 - 08:00	08:00 - 09:00	09:00 - 10:00	10:00 - 11:00	11:00 - 12:00	12:00 - 13:00	13:00 - 14:00	14:00 - 15:00	15:00 - 16:00	16:00 - 17:00	17:00 - 18:00	18:00 - 19:00
วัน/คาบ		1	2	3	4	5	6	7	8	9	10	11
วันจันทร์	กิจกรรมหน้าเสาธง	30202-2016 สปก. ชญานิศ		30202-2013 สปก. ณธษา								
วันอังคาร		30202-2019 สปก. ภควรรษ						30202-2024 สปก. ปรารถนา				
วันพุธ							Home Room ปรารถนา	30000-2006 สปก. ปรารถนา				
วันพฤหัสบดี		30202-2013 สปก. ณธษา			30202-2016 สปก. ชญานิศ			30202-2024 สปก. ปรารถนา				
วันศุกร์		30202-2015 สปก. ณธษา					30202-2017 สปก. อานนท์					

ลงชื่อ.....
(นางปรารถนา ดวงแก้ว)
หัวหน้าแผนกวิชา

ลงชื่อ.....
(นางสุพัตรา ซึ้งศิริทรัพย์)
หัวหน้างานพัฒนาหลักสูตรฯ

ลงชื่อ.....
(นางสุจิตรา รัตนโน)
รองผู้อำนวยการฝ่ายวิชาการ

ลงชื่อ.....
(นางสาวจิตโสมนัส ชัยวงษ์)
ผู้อำนวยการ

วิทยาลัยอาชีวศึกษานครราชสีมา

ภาคเรียนที่ 2/2569
ครูที่ปรึกษา นางสาวเบญจพร ศรชัย
รหัสกลุ่มเรียน 683021201
ชื่อกลุ่มเรียน ส.2 ภษ. MEP

รหัสวิชา	ชื่อรายวิชา	ท.	ป.	น.	ช.	รหัสวิชา	ชื่อรายวิชา	ท.	ป.	น.	ช.
30000-2005	กิจกรรมในสถานประกอบการ 1	0	2	0	2						
30212-2002	ภาษาอังกฤษปฏิบัติบริการงานส่วนหน้าโรงแรม	2	2	3	4						
30212-2004	ภาษาอังกฤษปฏิบัติงานนักจัดประชุมสัมมนา	2	2	3	4						
30212-2005	ภาษาอังกฤษปฏิบัติงานเลขานุการ	2	2	3	4						
30212-2015	ภาษาจีนเพื่อการสื่อสารในการเข้าสังคม	1	4	3	5						
Home Room	ชั่วโมงพบครูที่ปรึกษา				1						
	รวม	7	12	12	20						

เวลา	07:45 - 08:00	08:00 - 09:00	09:00 - 10:00	10:00 - 11:00	11:00 - 12:00	12:00 - 13:00	13:00 - 14:00	14:00 - 15:00	15:00 - 16:00	16:00 - 17:00	17:00 - 18:00	18:00 - 19:00
วัน/คาบ		1	2	3	4	5	6	7	8	9	10	11
วันจันทร์	กิจกรรมหน้าเสาธง	30212-2002 สปก. ตามตะวัน		30212-2004 สปก. กาญจนา			30212-2005 สปก. วลิศรา	30212-2015 สปก. ณัฐชนน				
วันอังคาร					30212-2005 สปก. วลิศรา			30212-2015 สปก. ณัฐชนน				
วันพุธ				30212-2004 สปก. กาญจนา			Home Room เบญจพร	30000-2005 สปก. เบญจพร				
วันพฤหัสบดี				30212-2005 สปก. วลิศรา			30212-2002 สปก. ตามตะวัน				30212-2015 สปก. ณัฐชนน	
วันศุกร์		30212-2015 สปก. ณัฐชนน										

ลงชื่อ.....
(นางสาวกาญจนา งามสมบัติ)
หัวหน้าแผนกวิชา

ลงชื่อ.....
(นางสุพัตรา ชิ้งศิริทรัพย์)
หัวหน้างานพัฒนาหลักสูตรฯ

ลงชื่อ.....
(นางสุจิตรา รัตนโน)
รองผู้อำนวยการฝ่ายวิชาการ

ลงชื่อ.....
(นางสาวจิตโสมนัส ชัยวงษ์)
ผู้อำนวยการ

วิทยาลัยอาชีวศึกษานครราชสีมา

ภาคเรียนที่ 2/2569
ครูที่ปรึกษา นายกรรชัย อินทร์โพธิ์
รหัสกลุ่มเรียน 683021501
ชื่อกลุ่มเรียน ส.2 กจ.

รหัสวิชา	ชื่อรายวิชา	ท.	ป.	น.	ช.	รหัสวิชา	ชื่อรายวิชา	ท.	ป.	น.	ช.
30000-2005	กิจกรรมในสถานประกอบการ 1	0	2	0	2						
30215-2003	การสื่อสารทางธุรกิจ	2	2	3	4						
30215-2005	การพัฒนาทรัพยากรมนุษย์	2	2	3	4						
30215-2012	การจัดการการผลิตและการดำเนินงาน	2	2	3	4						
30215-2016	การจัดการธุรกิจการค้าและบริการ	2	2	3	4						
Home Room	ชั่วโมงพบครูที่ปรึกษา				1						
	รวม	8	10	12	19						

เวลา	07:45 - 08:00	08:00 - 09:00	09:00 - 10:00	10:00 - 11:00	11:00 - 12:00	12:00 - 13:00	13:00 - 14:00	14:00 - 15:00	15:00 - 16:00	16:00 - 17:00	17:00 - 18:00	18:00 - 19:00
วัน/คาบ		1	2	3	4	5	6	7	8	9	10	11
วันจันทร์	กิจกรรมหน้าเสาธง			30215-2016 สปก. สัมพันธ์			30215-2012 สปก. นันทภัส					
วันอังคาร								30215-2016 สปก. สัมพันธ์				
วันพุธ		30215-2005 สปก. อนุรักษ์					Home Room กรรชัย	30000-2005 สปก. กรรชัย				
วันพฤหัสบดี		30215-2003 สปก. กรรชัย										
วันศุกร์		30215-2005 สปก. อนุรักษ์							30215-2003 สปก. กรรชัย			

ลงชื่อ.....
(นางเรณู อินทรกำแหง)
หัวหน้าแผนกวิชา

ลงชื่อ.....
(นางสุพัตรา ชี้สิริทรัพย์)
หัวหน้างานพัฒนาหลักสูตรฯ

ลงชื่อ.....
(นางสุจิตรา รัตนโน)
รองผู้อำนวยการฝ่ายวิชาการ

ลงชื่อ.....
(นางสาวจิตโสมนัส ชัยวงษ์)
ผู้อำนวยการ

วิทยาลัยอาชีวศึกษานครราชสีมา

ภาคเรียนที่ 2/2569
ครูที่ปรึกษา นางสาวปวีณา ศรีเพ็ชร
รหัสกลุ่มเรียน 683021601
ชื่อกลุ่มเรียน ส.2 กส.

รหัสวิชา	ชื่อรายวิชา	ท.	ป.	น.	ช.	รหัสวิชา	ชื่อรายวิชา	ท.	ป.	น.	ช.
30000-1202	การเขียนและการนำเสนอโครงงานภาษาอังกฤษ	0	2	1	2	30216-2011	การผลิตเอกสารเพื่องานสำนักงาน	1	4	3	5
30000-1603	สิลาศเพื่อพัฒนาสุขภาพและบุคลิกภาพ	0	2	1	2	30216-2014	โครงงานด้านการจัดการสำนักงานดิจิทัล	0	12	4	4
30000-2003	กิจกรรมองค์การวิชาชีพ 2	0	2	0	2	Home Room	ชั่วโมงพบครูที่ปรึกษา				1
30001-1002	องค์การและการบริหารงานคุณภาพ	3	0	3	3						
30200-1001	กฎหมายธุรกิจ	3	0	3	3						
30215-2006	ภาวะผู้นำและพฤติกรรมองค์การ	2	2	3	4						
30216-2005	เทคนิคการฝึกอบรมเชิงปฏิบัติการ	2	2	3	4						
30216-2007	สัมมนาเชิงปฏิบัติการการจัดการสำนักงาน	1	4	3	5						
30216-2009	การประเมินผลการปฏิบัติงาน	2	2	3	4		รวม	14	32	27	39

เวลา	07:45 - 08:00	08:00 - 09:00	09:00 - 10:00	10:00 - 11:00	11:00 - 12:00	12:00 - 13:00	13:00 - 14:00	14:00 - 15:00	15:00 - 16:00	16:00 - 17:00	17:00 - 18:00	18:00 - 19:00
วัน/คาบ	กิจกรรมหน้าเสาธง	1	2	3	4	5	6	7	8	9	10	11
วันจันทร์		30001-1002 522 สัมพันธ์		30216-2007 234 พัชรภร			30216-2011 232 ศุภนิดา		30216-2014 232 พัชรภร			
วันอังคาร		30200-1001 612 นิพนธ์		30000-1603 11.1 บังอร			30215-2006 532 กรรชัย					
วันพุธ		30000-1202 11.45 วลิศรา		30216-2014 232 พัชรภร			Home Room ปรีณา	30000-2003 223 พัชรภร				
วันพฤหัสบดี		30216-2009 234 ศุภนิดา		30216-2005 232 ศุภนิดา			30200-1001 612 นิพนธ์	30216-2011 232 ศุภนิดา				
วันศุกร์		30216-2005 232 ศุภนิดา		30216-2009 232 ศุภนิดา			30001-1002 522 สัมพันธ์	30216-2007 234 พัชรภร				

ลงชื่อ.....
(นางเรณู อินทรกำแหง)
หัวหน้าแผนกวิชา

ลงชื่อ.....
(นางสุพัตรา ซึ้งศิริทรัพย์)
หัวหน้างานพัฒนาหลักสูตรฯ

ลงชื่อ.....
(นางสุจิตรา รัตนโน)
รองผู้อำนวยการฝ่ายวิชาการ

ลงชื่อ.....
(นางสาวจิดโสมนัส ชัยวงษ์)
ผู้อำนวยการ

วิทยาลัยอาชีวศึกษานครราชสีมา

ภาคเรียนที่ 2/2569
ครูที่ปรึกษา นางสาวณัฏฐนันท์
รหัสกลุ่มเรียน 683140101
ชื่อกลุ่มเรียน ส.2 ลจ.1

รหัสวิชา	ชื่อรายวิชา	ท.	ป.	น.	ช.	รหัสวิชา	ชื่อรายวิชา	ท.	ป.	น.	ช.
30000-1301	วิทยาศาสตร์งานอาชีพธุรกิจและบริการ	2	2	3	4	Home Room	ชั่วโมงพบครูที่ปรึกษา				1
30000-2003	กิจกรรมองค์การวิชาชีพ 2	0	2	0	2						
30001-1001	การเป็นผู้ประกอบการ	2	2	3	4						
31401-2002	ปฏิบัติการขนส่งสินค้าทางถนน	2	2	3	4						
31401-2003	การจัดการการขนส่งในงานโลจิสติกส์	2	2	3	4						
31401-2008	การปฏิบัติการศุลกากร	2	2	3	4						
31401-2009	กฎหมายและพิธีการศุลกากร	2	2	3	4						
31401-2016	โครงงานด้านการจัดการโลจิสติกส์และซัพพลายเชน	0	12	4	4						
31407-2018	ธุรกิจพาณิชยนาวีและโลจิสติกส์	1	2	2	3		รวม	13	28	24	34

เวลา	07:45 - 08:00	08:00 - 09:00	09:00 - 10:00	10:00 - 11:00	11:00 - 12:00	12:00 - 13:00	13:00 - 14:00	14:00 - 15:00	15:00 - 16:00	16:00 - 17:00	17:00 - 18:00	18:00 - 19:00
วัน/คาบ	กิจกรรมหน้าเสาธง	1	2	3	4	5	6	7	8	9	10	11
วันจันทร์		31401-2003 613 อทิติยา		30001-1001 532 กรรชัย			31401-2002 633 ณัฏฐนันท์					
วันอังคาร		31401-2008 632 ชลกานต์		31401-2016 631 วรพล			31407-2018 531 ประภาพร					
วันพุธ		31401-2009 531 ประภาพร		31401-2003 631 อทิติยา			Home Room ณัฏฐนันท์	30000-2003 633 ณัฏฐนันท์				
วันพฤหัสบดี		30000-1301 724 ฉาญธิวัฒน์		31401-2016 631 วรพล			30001-1001 532 กรรชัย					
วันศุกร์		30000-1301 724 ฉาญธิวัฒน์		31401-2008 632 ชลกานต์			31401-2009 531 ประภาพร					

ลงชื่อ.....
(นายวรพล อินทรกำแหง)
หัวหน้าแผนกวิชา

ลงชื่อ.....
(นางสุพัตรา ซึ้งศิริทรัพย์)
หัวหน้างานพัฒนาหลักสูตรฯ

ลงชื่อ.....
(นางสุจิตรา รัตนโน)
รองผู้อำนวยการฝ่ายวิชาการ

ลงชื่อ.....
(นางสาวจิดโสมนัส ชัยวงษ์)
ผู้อำนวยการ

วิทยาลัยอาชีวศึกษานครราชสีมา

ภาคเรียนที่ 2/2569
ครูที่ปรึกษา นายวรพล อินทรกำแหง
รหัสกลุ่มเรียน 683140102
ชื่อกลุ่มเรียน ส.2 ลจ.2

รหัสวิชา	ชื่อรายวิชา	ท.	ป.	น.	ช.	รหัสวิชา	ชื่อรายวิชา	ท.	ป.	น.	ช.
30000-1301	วิทยาศาสตร์งานอาชีพธุรกิจและบริการ	2	2	3	4	Home Room	ชั่วโมงพบครูที่ปรึกษา				1
30000-2003	กิจกรรมองค์การวิชาชีพ 2	0	2	0	2						
30001-1001	การเป็นผู้ประกอบการ	2	2	3	4						
31401-2002	ปฏิบัติการขนส่งสินค้าทางถนน	2	2	3	4						
31401-2003	การจัดการการขนส่งในงานโลจิสติกส์	2	2	3	4						
31401-2008	การปฏิบัติการศุลกากร	2	2	3	4						
31401-2009	กฎหมายและพิธีการศุลกากร	2	2	3	4						
31401-2016	โครงงานด้านการจัดการโลจิสติกส์และซัพพลายเชน	0	12	4	4						
31407-2018	ธุรกิจพาณิชยนาวีและโลจิสติกส์	1	2	2	3		รวม	13	28	24	34

เวลา	07:45 - 08:00	08:00 - 09:00	09:00 - 10:00	10:00 - 11:00	11:00 - 12:00	12:00 - 13:00	13:00 - 14:00	14:00 - 15:00	15:00 - 16:00	16:00 - 17:00	17:00 - 18:00	18:00 - 19:00
วัน/คาบ	กิจกรรมหน้าเสาธง	1	2	3	4	5	6	7	8	9	10	11
วันจันทร์		30000-1301 724 ฌาญธิวัฒน์		31401-2009 531 ประภาพร			31407-2018 531 ประภาพร					
วันอังคาร		31401-2016 631 วรพล		30000-1301 724 ฌาญธิวัฒน์			31401-2003 613 อทิตยา	31401-2008 613 ชลกานต์				
วันพุธ		31401-2016 631 วรพล		31401-2009 531 ประภาพร			Home Room วรพล	30000-2003 633 อทิตยา				
วันพฤหัสบดี		31401-2003 613 อทิตยา				31401-2002 633 ณัฏฐนันท์						
วันศุกร์		30001-1001 522 สัมพันธ์					31401-2008 613 ชลกานต์					

ลงชื่อ.....
(นายวรพล อินทรกำแหง)
หัวหน้าแผนกวิชา

ลงชื่อ.....
(นางสุพัตรา ซึ้งศิริทรัพย์)
หัวหน้างานพัฒนาหลักสูตรฯ

ลงชื่อ.....
(นางสุจิตรา รัตนโน)
รองผู้อำนวยการฝ่ายวิชาการ

ลงชื่อ.....
(นางสาวจิตโสมนัส ชัยวงษ์)
ผู้อำนวยการ

วิทยาลัยอาชีวศึกษานครราชสีมา

ภาคเรียนที่ 2/2569
ครูที่ปรึกษา นางอทิติยา ธงสันเทียะ
รหัสกลุ่มเรียน 683140103
ชื่อกลุ่มเรียน ส.2 ลจ.3 (ทวิภาคี)

รหัสวิชา	ชื่อรายวิชา	ท.	ป.	น.	ช.	รหัสวิชา	ชื่อรายวิชา	ท.	ป.	น.	ช.
30000-2006	กิจกรรมในสถานประกอบการ 2	0	2	0	2						
31400-1001	กฎหมายในงานอาชีพโลจิสติกส์	3	0	3	3						
31401-2002	ปฏิบัติการขนส่งสินค้าทางถนน	2	2	3	4						
31401-2003	การจัดการการขนส่งในงานโลจิสติกส์	2	2	3	4						
31401-2008	การปฏิบัติการศุลกากร	2	2	3	4						
31401-2009	กฎหมายและพิธีการศุลกากร	2	2	3	4						
31407-2018	ธุรกิจพาณิชยนาวีและโลจิสติกส์	1	2	2	3						
Home Room	ชั่วโมงพบครูที่ปรึกษา				1						
	รวม	12	12	17	25						

เวลา	07:45 - 08:00	08:00 - 09:00	09:00 - 10:00	10:00 - 11:00	11:00 - 12:00	12:00 - 13:00	13:00 - 14:00	14:00 - 15:00	15:00 - 16:00	16:00 - 17:00	17:00 - 18:00	18:00 - 19:00
วัน/คาบ		1	2	3	4	5	6	7	8	9	10	11
วันจันทร์	กิจกรรมหน้าเสาธง		31400-1001 สปก. วรพล						31407-2018 สปก. อทิติยา		31401-2008 สปก. ชลกานต์	
วันอังคาร				31401-2002 สปก. ณัฏฐนันท์				31401-2003 สปก. อทิติยา		31401-2009 สปก. ประภาพร		
วันพุธ		31407-2018 สปก. อทิติยา					Home Room อทิติยา	30000-2006 สปก. ชลกานต์		31401-2009 สปก. ประภาพร		
วันพฤหัสบดี		31401-2002 สปก. ณัฏฐนันท์							31401-2008 สปก. ชลกานต์			
วันศุกร์		31401-2002 สปก. ณัฏฐนันท์						31401-2003 สปก. อทิติยา				

ลงชื่อ.....
(นายวรพล อินทรกำแหง)
หัวหน้าแผนกวิชา

ลงชื่อ.....
(นางสุพัตรา ซึ้งศิริทรัพย์)
หัวหน้างานพัฒนาหลักสูตรฯ

ลงชื่อ.....
(นางสุจิตรา รัตนโน)
รองผู้อำนวยการฝ่ายวิชาการ

ลงชื่อ.....
(นางสาวจิตโสมนัส ชัยวงษ์)
ผู้อำนวยการ

วิทยาลัยอาชีวศึกษานครราชสีมา

ภาคเรียนที่ 2/2569
ครูที่ปรึกษา นางพัชรินทร์ กิตติพัชรากร
รหัสกลุ่มเรียน 683191001
ชื่อกลุ่มเรียน ส.2 ทด.1 (สายตรง-

รหัสวิชา	ชื่อรายวิชา	ท.	ป.	น.	ช.	รหัสวิชา	ชื่อรายวิชา	ท.	ป.	น.	ช.
30000-1202	การเขียนและการนำเสนอโครงงานภาษาอังกฤษ	0	2	1	2						
30000-1301	วิทยาศาสตร์งานอาชีพธุรกิจและบริการ	2	2	3	4						
30000-2003	กิจกรรมองค์การวิชาชีพ 2	0	2	0	2						
31910-1001	กฎหมายในงานอาชีพธุรกิจดิจิทัลและพาณิชย์อิเล็กทรอนิกส์	1	0	1	1						
31910-2006	การสร้างแบรนด์ธุรกิจดิจิทัล	2	2	3	4						
31910-2011	การพัฒนาเว็บไซต์ทางธุรกิจ	2	2	3	4						
31910-2017	เทคโนโลยีความจริงเสริม	2	2	3	4						
31910-2029	โครงงานด้านเทคโนโลยีธุรกิจดิจิทัล	0	12	4	4						
Home Room	ชั่วโมงพบครูที่ปรึกษา				1		รวม	9	24	18	26

เวลา	07:45 - 08:00	08:00 - 09:00	09:00 - 10:00	10:00 - 11:00	11:00 - 12:00	12:00 - 13:00	13:00 - 14:00	14:00 - 15:00	15:00 - 16:00	16:00 - 17:00	17:00 - 18:00	18:00 - 19:00
วัน/คาบ	กิจกรรมหน้าเสาธง	1	2	3	4	5	6	7	8	9	10	11
วันจันทร์		31910-2011 วิทยบริการ 3.1 เทพฤทธิ์					30000-1301 724 ฌาญธิวัฒน์					
วันอังคาร		31910-2029 132 พัชรินทร์					31910-1001 142 ประสิทธิพร	30000-1301 724 ฌาญธิวัฒน์				
วันพุธ		31910-2006 136 ธิดิรัตน์					Home Room พัชรินทร์	30000-2003 132 พัชรินทร์				
วันพฤหัสบดี				30000-1202 11.43 กาญจนา			31910-2017 136 กชพร					
วันศุกร์												

ลงชื่อ.....
(นางนิธิวรรณ รุ่งรังษี)
หัวหน้าแผนกวิชา

ลงชื่อ.....
(นางสุพัตรา ซึ้งศิริทรัพย์)
หัวหน้างานพัฒนาหลักสูตรฯ

ลงชื่อ.....
(นางสุจิตรา รัตนโน)
รองผู้อำนวยการฝ่ายวิชาการ

ลงชื่อ.....
(นางสาวจิตโสมนัส ชัยวงษ์)
ผู้อำนวยการ

วิทยาลัยอาชีวศึกษานครราชสีมา

ภาคเรียนที่ 2/2569
ครูที่ปรึกษา นางนิธิวรรณ รุ่งรังษี
รหัสกลุ่มเรียน 683191002
ชื่อกลุ่มเรียน ส.2 ทด.2 (สายต่าง)

รหัสวิชา	ชื่อรายวิชา	ท.	ป.	น.	ช.	รหัสวิชา	ชื่อรายวิชา	ท.	ป.	น.	ช.
30000-2005	กิจกรรมในสถานประกอบการ 1	0	2	0	2						
30001-1003	การประยุกต์ใช้เทคโนโลยีดิจิทัลในอาชีพ	2	2	3	4						
31910-2001	การบริหารจัดการความต้องการทางธุรกิจ	2	2	3	4						
31910-2007	เครือข่ายคอมพิวเตอร์และความปลอดภัย	2	2	3	4						
31910-2009	ธุรกิจดิจิทัลผ่านสื่อสังคมออนไลน์	2	2	3	4						
31910-2013	การประมวลผลแบบคลาวด์	2	2	3	4						
31910-2027	การพัฒนาระบบพาณิชย์อิเล็กทรอนิกส์	2	2	3	4						
Home Room	ชั่วโมงพบครูที่ปรึกษา				1						
	รวม	12	14	18	27						

เวลา	07:45 - 08:00	08:00 - 09:00	09:00 - 10:00	10:00 - 11:00	11:00 - 12:00	12:00 - 13:00	13:00 - 14:00	14:00 - 15:00	15:00 - 16:00	16:00 - 17:00	17:00 - 18:00	18:00 - 19:00
วัน/คาบ	กิจกรรมหน้าเสาธง	1	2	3	4	5	6	7	8	9	10	11
วันจันทร์							31910-2001 สปก. วารี					
วันอังคาร							31910-2027 สปก. ธิติรัตน์					
วันพุธ		31910-2013 สปก. มยุรี					Home Room นิธิวรรณ	30000-2005 สปก. ธันยภรณ์				
วันพฤหัสบดี		30001-1003 สปก. นิธิวรรณ					31910-2007 สปก. กฤษดา					
วันศุกร์		31910-2009 สปก. นิธิวรรณ					31910-2009 สปก. นิธิวรรณ					

ลงชื่อ.....
(นางนิธิวรรณ รุ่งรังษี)
หัวหน้าแผนกวิชา

ลงชื่อ.....
(นางสุพัตรา ซึ่งศิริทรัพย์)
หัวหน้างานพัฒนาหลักสูตรฯ

ลงชื่อ.....
(นางสุจิตรา รัตนโน)
รองผู้อำนวยการฝ่ายวิชาการ

ลงชื่อ.....
(นางสาวจิตโสมนัส ชัยวงษ์)
ผู้อำนวยการ

วิทยาลัยอาชีวศึกษานครราชสีมา

ภาคเรียนที่ 2/2569
ครูที่ปรึกษา นายกิตติศักดิ์ นิลดีสระน้อย
รหัสกลุ่มเรียน 683190101
ชื่อกลุ่มเรียน ส.2 สท.

รหัสวิชา	ชื่อรายวิชา	ท.	ป.	น.	ช.	รหัสวิชา	ชื่อรายวิชา	ท.	ป.	น.	ช.
30000-1202	การเขียนและการนำเสนอโครงงานภาษาอังกฤษ	0	2	1	2	31910-2022	การพัฒนาโปรแกรมบนอุปกรณ์เคลื่อนที่แบบพกพา	2	2	3	4
30000-1301	วิทยาศาสตร์งานอาชีพธุรกิจและบริการ	2	2	3	4	Home Room	ชั่วโมงพบครูที่ปรึกษา				1
30000-2003	กิจกรรมองค์การวิชาชีพ 2	0	2	0	2						
31900-1001	กฎหมายในงานอาชีพอุตสาหกรรมดิจิทัลและเทคโนโลยีสาร	1	0	1	1						
31901-2003	การวิเคราะห์และออกแบบระบบเชิงวัตถุ	1	4	3	5						
31901-2008	การพัฒนาซอฟต์แวร์รูปแบบเดฟออฟส์ (DevOps)	1	4	3	5						
31901-2009	การพัฒนาซอฟต์แวร์สำหรับอุปกรณ์เคลื่อนที่	1	4	3	5						
31901-2013	การพัฒนาไฮบริดแอปพลิเคชัน	1	4	3	5						
31901-2015	โครงงานด้านเทคโนโลยีสารสนเทศ	0	12	4	4		รวม	9	36	24	38

เวลา	07:45 - 08:00	08:00 - 09:00	09:00 - 10:00	10:00 - 11:00	11:00 - 12:00	12:00 - 13:00	13:00 - 14:00	14:00 - 15:00	15:00 - 16:00	16:00 - 17:00	17:00 - 18:00	18:00 - 19:00
วัน/คาบ	กิจกรรมหน้าเสาธง	1	2	3	4	5	6	7	8	9	10	11
วันจันทร์		30000-1202 11.35 พนัชกร		30000-1301 724 ฉาญธิวัฒน์			31910-2022 ศูนย์ภาษา กฤษดา					
วันอังคาร		31901-2008 141 กิตติศักดิ์				31901-2003 141 กานดา						
วันพุธ		31901-2013 ศูนย์ภาษา เทพฤทธิ์		31901-2009 ศูนย์ภาษา กฤษดา			Home Room กิตติศักดิ์	30000-2003 143 มยุรี				
วันพฤหัสบดี		31901-2015 143 กิตติศักดิ์					31901-2013 141 เทพฤทธิ์					
วันศุกร์		31901-2009 ศูนย์ภาษา กฤษดา		31900-1001 141 นิธิวรรณ			30000-1301 724 ฉาญธิวัฒน์		31901-2008 141 กิตติศักดิ์			

ลงชื่อ.....
(นางนิธิวรรณ รุ่งรังษี)
หัวหน้าแผนกวิชา

ลงชื่อ.....
(นางสุพัตรา ซึ้งศิริทรัพย์)
หัวหน้างานพัฒนาหลักสูตรฯ

ลงชื่อ.....
(นางสุจิตรา รัตนโน)
รองผู้อำนวยการฝ่ายวิชาการ

ลงชื่อ.....
(นางสาวจิตโสมนัส ชัยวงษ์)
ผู้อำนวยการ

วิทยาลัยอาชีวศึกษานครราชสีมา

ภาคเรียนที่ 2/2569
ครูที่ปรึกษา นางสาวมาลัย จินากูล
รหัสกลุ่มเรียน 683130201
ชื่อกลุ่มเรียน ส.2 กบส. (ทวิภาคี)

รหัสวิชา	ชื่อรายวิชา	ท.	ป.	น.	ช.	รหัสวิชา	ชื่อรายวิชา	ท.	ป.	น.	ช.
30000-2006	กิจกรรมในสถานประกอบการ 2	0	2	0	2						
31300-1001	กฎหมายในงานอาชีพบริการและเสริมสร้างสุขภาพ	2	2	3	4						
31302-2005	การดูแลผู้ป่วยระยะพึ่งพิงและระยะสุดท้าย	2	2	3	4						
31302-2007	การบริหารจัดการสปาและความงาม	2	2	3	4						
31302-2011	การบริหารสถานพยาบาล	3	0	3	3						
31302-2012	สัมมนาในงานบริการสถานพยาบาล	2	2	3	4						
31302-2015	อุปกรณ์ทางการแพทย์	2	2	3	4						
Home Room	ชั่วโมงพบครูที่ปรึกษา				1						
	รวม	13	12	18	26						

เวลา	07:45 - 08:00	08:00 - 09:00	09:00 - 10:00	10:00 - 11:00	11:00 - 12:00	12:00 - 13:00	13:00 - 14:00	14:00 - 15:00	15:00 - 16:00	16:00 - 17:00	17:00 - 18:00	18:00 - 19:00
วัน/คาบ	กิจกรรมหน้าเสาธง	1	2	3	4	5	6	7	8	9	10	11
วันจันทร์				31302-2005 สปก. มาลัย								
วันอังคาร		31302-2012 สปก. ขวัญกาญจนา					31302-2015 สปก. ขวัญกาญจนา					
วันพุธ		31300-1001 สปก. มาลัย					Home Room มาลัย	30000-2006 สปก. พิชามญชุ์		31302-2007 สปก. มาลัย		
วันพฤหัสบดี				31302-2007 สปก. มาลัย								
วันศุกร์		31302-2011 สปก. ขวัญกาญจนา					31302-2005 สปก. มาลัย					

ลงชื่อ.....
(นางสาวมาลัย จินากูล)
หัวหน้าแผนกวิชา

ลงชื่อ.....
(นางสุพัตรา ซึ้งศิริทรัพย์)
หัวหน้างานพัฒนาหลักสูตรฯ

ลงชื่อ.....
(นางสุจิตรา รัตนโน)
รองผู้อำนวยการฝ่ายวิชาการ

ลงชื่อ.....
(นางสาวจิดโสมนัส ชัยวงษ์)
ผู้อำนวยการ

วิทยาลัยอาชีวศึกษานครราชสีมา

ภาคเรียนที่ 2/2569
ครูที่ปรึกษา นายชัยรัตน์ ชัยปัทมานนท์
รหัสกลุ่มเรียน 683160801
ชื่อกลุ่มเรียน ส.2 ดก.

รหัสวิชา	ชื่อรายวิชา	ท.	ป.	น.	ช.	รหัสวิชา	ชื่อรายวิชา	ท.	ป.	น.	ช.
30000-1202	การเขียนและการนำเสนอโครงงานภาษาอังกฤษ	0	2	1	2						
30000-1501	สังคมไทยในยุคดิจิทัล	1	2	2	3						
30000-2003	กิจกรรมองค์การวิชาชีพ 2	0	2	0	2						
30406-2012	เทคนิคการประดิษฐ์งานตามสมัยนิยม	2	3	3	5						
31600-1006	ศิลปะและวัฒนธรรมร่วมสมัย	2	2	3	4						
31608-2005	การสร้างภาพเคลื่อนไหว 3 มิติ	2	3	3	5						
31608-2006	การออกแบบเขียนแบบดิจิทัล	2	3	3	5						
31608-2033	โครงงานด้านดิจิทัลกราฟิก	0	12	4	4						
Home Room	ชั่วโมงพบครูที่ปรึกษา				1		รวม	9	29	19	31

เวลา	07:45 - 08:00	08:00 - 09:00	09:00 - 10:00	10:00 - 11:00	11:00 - 12:00	12:00 - 13:00	13:00 - 14:00	14:00 - 15:00	15:00 - 16:00	16:00 - 17:00	17:00 - 18:00	18:00 - 19:00
วัน/คาบ	กิจกรรมหน้าเสาธง	1	2	3	4	5	6	7	8	9	10	11
วันจันทร์		30406-2012 712 ณัฐภัสสร				30406-2012 712 ณัฐภัสสร						
วันอังคาร		31608-2006 914 จารึก					31608-2006 923 จารึก	31600-1006 911 ชัยรัตน์	30000-1501 848 อินทุกานต์			
วันพุธ		30000-1202 11.45 วลิศรา		30000-1501 848 อินทุกานต์			Home Room ชัยรัตน์	30000-2003 912 ชมพูนุท				
วันพฤหัสบดี					31600-1006 911 ชัยรัตน์			31608-2005 924 จารึก				
วันศุกร์		31608-2033 922 จารึก					31608-2005 924 จารึก					

ลงชื่อ.....
(นายชัยรัตน์ ชัยปัทมานนท์)
หัวหน้าแผนกวิชา

ลงชื่อ.....
(นางสุพัตรา ซึ้งศิริทรัพย์)
หัวหน้างานพัฒนาหลักสูตรฯ

ลงชื่อ.....
(นางสุจิตรา รัตนโน)
รองผู้อำนวยการฝ่ายวิชาการ

ลงชื่อ.....
(นางสาวจิดโสมนัส ชัยวงษ์)
ผู้อำนวยการ

วิทยาลัยอาชีวศึกษานครราชสีมา

ภาคเรียนที่ 2/2569
ครูที่ปรึกษา นายภูวเดช แซ่ไหล
รหัสกลุ่มเรียน 683180401
ชื่อกลุ่มเรียน ส.2 ฟช.

รหัสวิชา	ชื่อรายวิชา	ท.	ป.	น.	ช.	รหัสวิชา	ชื่อรายวิชา	ท.	ป.	น.	ช.
30000-1202	การเขียนและการนำเสนอโครงงานภาษาอังกฤษ	0	2	1	2	31804-2022	โครงงานด้านพัฒนาสมรรถนะวิชาชีพแฟชั่น	0	12	4	4
30000-1221	การสนทนาภาษาจีนสำหรับการทำงาน	0	2	1	2	Home Room	ชั่วโมงพบครูที่ปรึกษา				1
30000-2003	กิจกรรมองค์การวิชาชีพ 2	0	2	0	2						
30001-1001	การเป็นผู้ประกอบการ	2	2	3	4						
30001-1002	องค์การและการบริหารงานคุณภาพ	3	0	3	3						
31804-2005	เทคนิคการนำเสนอผลงานการออกแบบแฟชั่นและเครื่องแต่	1	4	3	5						
31804-2006	การจัดแสดงเสื้อผ้าแฟชั่น	1	4	3	5						
31804-2013	เทคนิคการตัดเย็บชุดไทยพระราชนิยม	1	4	3	5						
31804-2016	เทคนิคการทำเสื้อผ้าบนหุ่น	1	4	3	5		รวม	9	36	24	38

เวลา	07:45 - 08:00	08:00 - 09:00	09:00 - 10:00	10:00 - 11:00	11:00 - 12:00	12:00 - 13:00	13:00 - 14:00	14:00 - 15:00	15:00 - 16:00	16:00 - 17:00	17:00 - 18:00	18:00 - 19:00
วัน/คาบ		1	2	3	4	5	6	7	8	9	10	11
วันจันทร์	กิจกรรมหน้าเสาธง	30001-1002 522 สัมพันธ์		30001-1001 532 กรรชัย			31804-2005 838 สุดาทิพย์					
วันอังคาร		31804-2013 832 นพดล		31804-2022 834 สมฤทัย			31804-2016 833 ภูวเดช					
วันพุธ		30000-1221 11.44 ณัฐชนน		30000-1202 11.45 วลิศรา			Home Room ภูวเดช	30000-2003 833 ภูวเดช				
วันพฤหัสบดี		31804-2013 832 นพดล		31804-2016 831 ภูวเดช			30001-1001 532 กรรชัย	31804-2005 838 สุดาทิพย์	31804-2006 838 สุดาทิพย์			
วันศุกร์		31804-2006 838 สุดาทิพย์					30001-1002 522 สัมพันธ์	31804-2022 834 สมฤทัย				

ลงชื่อ.....
(นางสุดาทิพย์ เดชมะเริง)
หัวหน้าแผนกวิชา

ลงชื่อ.....
(นางสุพัตรา สิงศิริทรัพย์)
หัวหน้างานพัฒนาหลักสูตรฯ

ลงชื่อ.....
(นางสุจิตรา รัตนโน)
รองผู้อำนวยการฝ่ายวิชาการ

ลงชื่อ.....
(นางสาวจิตโสมนัส ชัยวงษ์)
ผู้อำนวยการ

วิทยาลัยอาชีวศึกษานครราชสีมา

ภาคเรียนที่ 2/2569
ครูที่ปรึกษา นางสาวกัญญาภัทร มองพิมาย
รหัสกลุ่มเรียน 683150401
ชื่อกลุ่มเรียน ส.2 อ.1 (สายตรง-

รหัสวิชา	ชื่อรายวิชา	ท.	ป.	น.	ช.	รหัสวิชา	ชื่อรายวิชา	ท.	ป.	น.	ช.
30000-1501	สังคมไทยในยุคดิจิทัล	1	2	2	3	Home Room	ชั่วโมงพบครูที่ปรึกษา				1
30000-1603	ลีลาศเพื่อพัฒนาสุขภาพและบุคลิกภาพ	0	2	1	2						
30000-2003	กิจกรรมองค์การวิชาชีพ 2	0	2	0	2						
31500-1002	การควบคุมคุณภาพและความปลอดภัยในงานอาหาร	2	3	3	5						
31504-2007	การแปรรูปอาหาร	2	3	3	5						
31504-2008	การพัฒนาผลิตภัณฑ์อาหาร	2	3	3	5						
31504-2009	เทคนิคการสัมมนาและการนำเสนอผลงาน	2	3	3	5						
31504-2017	อาหารนานาชาติ	2	3	3	5						
31504-2022	โครงงานด้านอาหารและโภชนาการ	0	12	4	4		รวม	11	33	22	37

เวลา	07:45 - 08:00	08:00 - 09:00	09:00 - 10:00	10:00 - 11:00	11:00 - 12:00	12:00 - 13:00	13:00 - 14:00	14:00 - 15:00	15:00 - 16:00	16:00 - 17:00	17:00 - 18:00	18:00 - 19:00
วัน/คาบ	กิจกรรมหน้าเสาธง	1	2	3	4	5	6	7	8	9	10	11
วันจันทร์		31504-2022 10.3 กัญญาภัทร					31500-1002 811 รัญน์ณภัทร	30000-1501 722 เจนจิรา				
วันอังคาร		31504-2017 823 จารุณี						31504-2009 10.1 พิมพ์ยภัค				
วันพุธ		31500-1002 821 รัญน์ณภัทร					Home Room กัญญาภัทร	30000-2003 10.2 ณัฐปคัลภ์		31504-2009 813 พิมพ์ยภัค		
วันพฤหัสบดี		30000-1603 11.1 บังอร	30000-1501 722 เจนจิรา			31504-2007 823 รุ่งนภา						
วันศุกร์		31504-2008 823 กัญญาภัทร										

ลงชื่อ.....
(นางสาวกัญญาภัทร มองพิมาย)
หัวหน้าแผนกวิชา

ลงชื่อ.....
(นางสุพัตรา ชื้งศิริทรัพย์)
หัวหน้างานพัฒนาหลักสูตรฯ

ลงชื่อ.....
(นางสุจิตรา รัตนโน)
รองผู้อำนวยการฝ่ายวิชาการ

ลงชื่อ.....
(นางสาวจิตโสมนัส ชัยวงษ์)
ผู้อำนวยการ

วิทยาลัยอาชีวศึกษานครราชสีมา

ภาคเรียนที่ 2/2569
ครูที่ปรึกษา นางสาวสุกัญญา ยิ้มทองหลาง
รหัสกลุ่มเรียน 683150402
ชื่อกลุ่มเรียน ส.2 อ.2 (สายต่าง)

รหัสวิชา	ชื่อรายวิชา	ท.	ป.	น.	ช.	รหัสวิชา	ชื่อรายวิชา	ท.	ป.	น.	ช.
30000-1501	สังคมไทยในยุคดิจิทัล	1	2	2	3	Home Room	ชั่วโมงพบครูที่ปรึกษา				1
30000-1603	ลีลาศเพื่อพัฒนาสุขภาพและบุคลิกภาพ	0	2	1	2						
30000-2003	กิจกรรมองค์การวิชาชีพ 2	0	2	0	2						
31500-1002	การควบคุมคุณภาพและความปลอดภัยในงานอาหาร	2	3	3	5						
31504-2007	การแปรรูปอาหาร	2	3	3	5						
31504-2008	การพัฒนาผลิตภัณฑ์อาหาร	2	3	3	5						
31504-2009	เทคนิคการสัมมนาและการนำเสนอผลงาน	2	3	3	5						
31504-2017	อาหารนานาชาติ	2	3	3	5						
31504-2022	โครงงานด้านอาหารและโภชนาการ	0	12	4	4		รวม	11	33	22	37

เวลา	07:45 - 08:00	08:00 - 09:00	09:00 - 10:00	10:00 - 11:00	11:00 - 12:00	12:00 - 13:00	13:00 - 14:00	14:00 - 15:00	15:00 - 16:00	16:00 - 17:00	17:00 - 18:00	18:00 - 19:00
วัน/คาบ	กิจกรรมหน้าเสาธง	1	2	3	4	5	6	7	8	9	10	11
วันจันทร์		31504-2022 821 สุกัญญา				31504-2008 10.1 รัญน์ณภัทร						
วันอังคาร		30000-1603 10.1 บังอร			31504-2009 10.2 พิมพ์ยภัค	31500-1002 813 รัญน์ณภัทร						
วันพุธ		31504-2009 813 พิมพ์ยภัค					Home Room สุกัญญา	30000-2003 10.1 รัญน์ณภัทร				
วันพฤหัสบดี		31504-2008 823 รัญน์ณภัทร					31504-2017 10.3 ภัทรกร					
วันศุกร์		30000-1501 722 เจนจิรา				31504-2007 821 สุกัญญา						

ลงชื่อ.....
(นางสาวกัญญาภัทร มองพิมาย)
หัวหน้าแผนกวิชา

ลงชื่อ.....
(นางสุพัตรา ชิ้งศิริทรัพย์)
หัวหน้างานพัฒนาหลักสูตรฯ

ลงชื่อ.....
(นางสุจิตรา รัตนโน)
รองผู้อำนวยการฝ่ายวิชาการ

ลงชื่อ.....
(นางสาวจิดโสมนัส ชัยวงษ์)
ผู้อำนวยการ

วิทยาลัยอาชีวศึกษานครราชสีมา

ภาคเรียนที่ 2/2569
ครูที่ปรึกษา นางสาวรุ้งนภา สนพะเนาว์
รหัสกลุ่มเรียน 683150403
ชื่อกลุ่มเรียน ส.2 อ.3 (ทวิภาคี)

รหัสวิชา	ชื่อรายวิชา	ท.	ป.	น.	ช.	รหัสวิชา	ชื่อรายวิชา	ท.	ป.	น.	ช.
30000-2006	กิจกรรมในสถานประกอบการ 2	0	2	0	2						
31500-1002	การควบคุมคุณภาพและความปลอดภัยในงานอาหาร	2	3	3	5						
31504-2007	การแปรรูปอาหาร	2	3	3	5						
31504-2008	การพัฒนาผลิตภัณฑ์อาหาร	2	3	3	5						
31504-2009	เทคนิคการสัมมนาและการนำเสนอผลงาน	2	3	3	5						
31504-2014	ศิลปะการออกแบบ ตกแต่งอาหารและโต๊ะอาหาร	2	3	3	5						
31504-2015	อาหารร่วมสมัย	2	3	3	5						
31504-2017	อาหารนานาชาติ	2	3	3	5						
Home Room	ชั่วโมงพบครูที่ปรึกษา				1		รวม	14	23	21	38

เวลา	07:45 - 08:00	08:00 - 09:00	09:00 - 10:00	10:00 - 11:00	11:00 - 12:00	12:00 - 13:00	13:00 - 14:00	14:00 - 15:00	15:00 - 16:00	16:00 - 17:00	17:00 - 18:00	18:00 - 19:00
วัน/คาบ	กิจกรรมหน้าเสาธง	1	2	3	4	5	6	7	8	9	10	11
วันจันทร์		31504-2007 สปก. รุ้งนภา						31504-2008 สปก. กัญญาภัทร				
วันอังคาร		31504-2015 สปก. สุกัญญา					31504-2017 สปก. ภัทรกร					
วันพุธ		31504-2008 สปก. กัญญาภัทร					Home Room รุ้งนภา	30000-2006 สปก. รุ้งนภา		31504-2015 สปก. สุกัญญา		
วันพฤหัสบดี		31504-2014 สปก. กุลธิดา					31504-2009 สปก. พิมพ์ยภัค					
วันศุกร์		31500-1002 สปก. ธัญพิสิษฐ์						31504-2014 สปก. กุลธิดา				

ลงชื่อ.....
(นางสาวกัญญาภัทร มองพิมาย)
หัวหน้าแผนกวิชา

ลงชื่อ.....
(นางสุพัตรา ซื้งศิริทรัพย์)
หัวหน้างานพัฒนาหลักสูตรฯ

ลงชื่อ.....
(นางสุจิตรา รัตนโน)
รองผู้อำนวยการฝ่ายวิชาการ

ลงชื่อ.....
(นางสาวจิตโสมนัส ชัยวงษ์)
ผู้อำนวยการ

วิทยาลัยอาชีวศึกษานครราชสีมา

ภาคเรียนที่ 2/2569
ครูที่ปรึกษา นายจาตุรงค์ เอี่ยมสะอาด
รหัสกลุ่มเรียน 683040601
ชื่อกลุ่มเรียน ส.2 กบค.

รหัสวิชา	ชื่อรายวิชา	ท.	ป.	น.	ช.	รหัสวิชา	ชื่อรายวิชา	ท.	ป.	น.	ช.
30000-1202	การเขียนและการนำเสนอโครงงานภาษาอังกฤษ	0	2	1	2	30406-2018	การดูแลเด็ก	2	2	3	4
30000-1221	การสนทนาภาษาจีนสำหรับการทำงาน	0	2	1	2	30406-2019	โครงงานด้านการบริหารงานคหกรรมศาสตร์	0	12	4	4
30000-1401	คณิตศาสตร์และสถิติเพื่องานอาชีพ	3	0	3	3	Home Room	ชั่วโมงพบครูที่ปรึกษา				1
30000-1503	หลักปรัชญาของเศรษฐกิจพอเพียงเพื่อการดำเนินชีวิต	1	0	1	1						
30000-2003	กิจกรรมองค์การวิชาชีพ 2	0	2	0	2						
30001-1003	การประยุกต์ใช้เทคโนโลยีดิจิทัลในอาชีพ	2	2	3	4						
30400-1001	กฎหมายในงานอาชีพคหกรรมศาสตร์	3	0	3	3						
30406-2016	เทคนิคการประดิษฐ์ผลิตภัณฑ์งานกระดาษ	2	2	3	4						
30406-2017	การจัดการทรัพยากรครอบครัวและชุมชน	2	0	2	2		รวม	15	24	24	32

เวลา	07:45 - 08:00	08:00 - 09:00	09:00 - 10:00	10:00 - 11:00	11:00 - 12:00	12:00 - 13:00	13:00 - 14:00	14:00 - 15:00	15:00 - 16:00	16:00 - 17:00	17:00 - 18:00	18:00 - 19:00
วัน/คาบ	กิจกรรมหน้าเสาธง	1	2	3	4	5	6	7	8	9	10	11
วันจันทร์		30001-1003 132 พัชรินทร์					30000-1503 848 อินทุกานต์					
วันอังคาร		30400-1001 523 เรณู		30406-2017 714 วิฐรัศมิ์			30406-2016 715 จาตุรงค์					
วันพุธ		30000-1221 11.44 ณัฐชนน		30000-1202 11.45 วลิศรา			Home Room จาตุรงค์	30000-2003 713 เอกพันธ์				
วันพฤหัสบดี		30406-2016 715 จาตุรงค์	30406-2018 712 ณัฐภัสสร				30406-2018 712 ณัฐภัสสร	30400-1001 523 เรณู	30000-1401 746 เจนณรงค์			
วันศุกร์		30406-2019 715 จาตุรงค์					30000-1401 746 เจนณรงค์					

ลงชื่อ.....
(นายจาตุรงค์ เอี่ยมสะอาด)
หัวหน้าแผนกวิชา

ลงชื่อ.....
(นางสุพัตรา ซึ้งศิริทรัพย์)
หัวหน้างานพัฒนาหลักสูตรฯ

ลงชื่อ.....
(นางสุจิตรา รัตนโน)
รองผู้อำนวยการฝ่ายวิชาการ

ลงชื่อ.....
(นางสาวจิตโสมนัส ชัยวงษ์)
ผู้อำนวยการ

วิทยาลัยอาชีวศึกษานครราชสีมา

ภาคเรียนที่ 2/2569
ครูที่ปรึกษา นายศรัณยพงษ์ ฟอกสันเทียะ
รหัสกลุ่มเรียน 683070101
ชื่อกลุ่มเรียน ส.2 กร.1 (สายตรง-

รหัสวิชา	ชื่อรายวิชา	ท.	ป.	น.	ช.	รหัสวิชา	ชื่อรายวิชา	ท.	ป.	น.	ช.
30000-1202	การเขียนและการนำเสนอโครงงานภาษาอังกฤษ	0	2	1	2	30701-2059	โครงงานด้านการโรงแรม	0	12	4	4
30000-1301	วิทยาศาสตร์งานอาชีพธุรกิจและบริการ	2	2	3	4	Home Room	ชั่วโมงพบครูที่ปรึกษา				1
30000-1604	นันทนาการเพื่อพัฒนาคุณภาพชีวิต	0	2	1	2						
30000-2003	กิจกรรมองค์การวิชาชีพ 2	0	2	0	2						
30001-1002	องค์การและการบริหารงานคุณภาพ	3	0	3	3						
30001-1003	การประยุกต์ใช้เทคโนโลยีดิจิทัลในอาชีพ	2	2	3	4						
30700-1002	กฎหมายในงานอาชีพโรงแรม	3	0	3	3						
30701-2010	ศิลปะการจัดดอกไม้	2	2	3	4						
30701-2044	เบเกอรี่	2	2	3	4		รวม	14	26	24	33

เวลา	07:45 - 08:00	08:00 - 09:00	09:00 - 10:00	10:00 - 11:00	11:00 - 12:00	12:00 - 13:00	13:00 - 14:00	14:00 - 15:00	15:00 - 16:00	16:00 - 17:00	17:00 - 18:00	18:00 - 19:00
วัน/คาบ	กิจกรรมหน้าเสาธง	1	2	3	4	5	6	7	8	9	10	11
วันจันทร์		30701-2059 424 กรเกษ					30000-1301 725 นะโม		30701-2010 442 กรกฎ			
วันอังคาร		30000-1301 725 นะโม		30700-1002 523 เรณู			30001-1002 521 อนุรักษ์					
วันพุธ		30001-1003 132 พัชรินทร์					Home Room ศรัณยพงษ์	30000-2003 424 กรเกษ				
วันพฤหัสบดี		30701-2010 442 กรกฎ			30700-1002 523 เรณู		30701-2044 821 สุกัญญา					
วันศุกร์		30000-1202 11.35 พนัชกร		30001-1002 521 อนุรักษ์		30000-1604 11.1 บังอร						

ลงชื่อ.....
(นายธณภณ สุภาโชติอังคณา)
หัวหน้าแผนกวิชา

ลงชื่อ.....
(นางสุพัตรา ชิ้งศิริทรัพย์)
หัวหน้างานพัฒนาหลักสูตรฯ

ลงชื่อ.....
(นางสุจิตรา รัตนโน)
รองผู้อำนวยการฝ่ายวิชาการ

ลงชื่อ.....
(นางสาวจิตโสมนัส ชัยวงษ์)
ผู้อำนวยการ

วิทยาลัยอาชีวศึกษานครราชสีมา

ภาคเรียนที่ 2/2569
ครูที่ปรึกษา นางสาวอนุรัตน์ ผลนา
รหัสกลุ่มเรียน 683070102
ชื่อกลุ่มเรียน ส.2 กร.2 (ทวิภาคี)

รหัสวิชา	ชื่อรายวิชา	ท.	ป.	น.	ช.	รหัสวิชา	ชื่อรายวิชา	ท.	ป.	น.	ช.
30000-2006	กิจกรรมในสถานประกอบการ 2	0	2	0	2						
30001-1003	การประยุกต์ใช้เทคโนโลยีดิจิทัลในอาชีพ	2	2	3	4						
30700-1002	กฎหมายในงานอาชีพโรงแรม	3	0	3	3						
30701-2010	ศิลปะการจัดดอกไม้	2	2	3	4						
30701-2019	การจัดการงานจัดเลี้ยง	2	2	3	4						
30701-2044	เบเกอรี่	2	2	3	4						
Home Room	ชั่วโมงพบครูที่ปรึกษา				1						
	รวม	11	10	15	22						

เวลา	07:45 - 08:00	08:00 - 09:00	09:00 - 10:00	10:00 - 11:00	11:00 - 12:00	12:00 - 13:00	13:00 - 14:00	14:00 - 15:00	15:00 - 16:00	16:00 - 17:00	17:00 - 18:00	18:00 - 19:00
วัน/คาบ	กิจกรรมหน้าเสาธง	1	2	3	4	5	6	7	8	9	10	11
วันจันทร์												
วันอังคาร				30701-2019 สปก. อนุรัตน์			30701-2019 สปก. อนุรัตน์		30001-1003 สปก. กุลรพี			
วันพุธ		30701-2010 สปก. กรกฎ					Home Room อนุรัตน์	30000-2006 สปก. กันตยา				
วันพฤหัสบดี						30701-2044 สปก. กรกฎ						
วันศุกร์		30700-1002 สปก. เรณู							30001-1003 สปก. กุลรพี			

ลงชื่อ.....
(นายธณภณ สุภาโชติอังคณา)
หัวหน้าแผนกวิชา

ลงชื่อ.....
(นางสุพัตรา ซึ้งศิริทรัพย์)
หัวหน้างานพัฒนาหลักสูตรฯ

ลงชื่อ.....
(นางสุจิตรา รัตนโน)
รองผู้อำนวยการฝ่ายวิชาการ

ลงชื่อ.....
(นางสาวจิตโสมนัส ชัยวงษ์)
ผู้อำนวยการ