



วิทยาลัยอาชีวศึกษานครราชสีมา

## ตารางสอนครู

ภาคเรียนที่ 1

ปีการศึกษา 2565

งานพัฒนาหลักสูตรและการเรียนการสอน

ฝ่ายวิชาการ

# สารบัญ

## แผนกวิชาการบัญชี

นางนุชนารถ	อินทโคกสูง	1
นางกนกเพิ่ม	ชั้นโคกกรวด	2
นางพัฒน์ย	พรหมสุทธิ	3
นางสาวบุษบัน	ภูมิโคกรักษ์	4
นางสาวพวงพยอม	วนาพัฒนสิน	5
นางนารีรัตน์	เทศสูงเนิน	6
นางภัชชา	ชำนาญรบ	7
นางเขมวดี	คงหมื่นไวย	8
นางสุภาพร	แจ่มศรี	9
นายวัฒนากร	สุรินทร์	10
นางสาริณี	เปี้ยกลาง	11
นางสาวอาทิตย์านันท์	ยุระยาตร์	12
นางสุพัตรา	ซึ่งศิริทรัพย์	13
นางอากร	อินทปัญญา	14
นางสาวศรีณย์ฉัตร	กลั่นมาลี	15
นางสาวนวรินทร์	พงษ์สีมา(ครูใหม่)	16
นางสาวจิราภา	เจริญผล	17
นางสาวรัชชาสร	ชั้นโคกกรวด	18

## แผนกวิชาเลขานุการ

นางนันทิษา	รัตนมาลากร	20
นางบุญสิญา	ยอดมงคล	21
นางนงนุช	วางขุนทด	22
นางโชติรส	พันธุ์พยัคฆ์	23
นางรัตน์จิรัชญา	ภวภูตานนท์ ณ มหาสารคาม	24
นางสาวชัยชนก	พานิชวงศ์	25

## แผนกวิชาการตลาดแผนกวิชาการจัดการธุรกิจค้าปลีก

นางสาวรุ่งทิวา	วงศ์สกุลภิญโญ	27
นายปัญญา	อดุงศิริเทพ	28
นางปรารธนา	ดวงแก้ว	29
นางสาวปานรดา	มั่งยุทธกลาง	30
นางชญาณิช	มาประเสริฐ	31
นางสาวณชชา	พระเสมา	32
นางสาวชมัยพร	หงษ์กลาง	33
นางขวัญจิต	ประทุมเมศ	34





### แผนกวิชาการจัดการโลจิสติกส์และซัพพลายเชน

นางอติติยา	ชงสันเทียะ	35
นายวรพล	อินทรกำแหง	36
นางสาวณัฏฐนันท์	ชวัลรัตน์ตระกูล	37

### แผนกวิชาเทคโนโลยีธุรกิจดิจิทัล

นางพัชรินทร์	กิตติพัชรากร	38
นางสาวบุหหลาน	เจนร่วมจิต	39
นางสาวกุลรพี	ศิวาพรรักษ์	40
นางนิธิวรรณ	รุ่งรังษี	41
นางศันยภรณ์	พูนเกิดมะเวียง	42
นางสาวชนิษฐา	นามวงษ์	43
นางสาววารีย์	ชินบุญเพิ่ม	44
นายหัสดาญุ	เหล่าวงษา	45
นายกฤษดา	ดีด้วยชาติ	46
นางธิดีรัตน์	เลขวรรณวิจิตร	47
นายอนันต์	เลขวรรณวิจิตร	48
นายกิตติศักดิ์	นิลดีสรระน้อย	49
นางสาวกานดา	สิงหนานนท์	50
นางสาวมยุรี	พงษ์ศิริจันทร์	51
นายกิตติพงษ์	ทองรักษ์	52



### แผนกวิชาเทคโนโลยีธุรกิจดิจิทัล

นางสาวประสิทธิ์พร	แทนพิทักษ์	53
-------------------	------------	----

### แผนกวิชาภาษาต่างประเทศ

นางวลิตรา	หนูกิจ	54
นางสาวจินตนา	ประทุมมา	55
นางสิริวรินทร์	จิตรแก้ว	56
นายมินวัชร	จินากุล	57
นางพัทธวรรณ	มนต์ทิพย์วรรณ	58
นางสาวกาญจนา	งามสมบัติ	59
นางสาวตามตะวัน	ตุมอญ	60
นางสาวรัตติยา	สุคันธมาลา	61
นางสาวศศิธร	ปราณีตพลกรัง	62
Mr.Joby	George	63
Ms. Irene	Banaber	64
Ms. Mariecris S.	Balisto	65
Ms.Jummel	Tiro Onde	66
นางสาวไลลา	เกตุใหม่(ครูใหม่)	67





### แผนกวิชาธุรกิจสถานพยาบาล

นางสาวมาลัย	จินากุล	68
นางสาวขวัญกาญจนา	รัตนจรัสโรจน์(ครูใหม่)	69

### แผนกวิชาการจัดการ

นางเรณู	อินทรคำแหง	70
ว่าที่ ร.ต.ดร.วรวิทย์	ศรีสุวรรณ	71
ว่าที่ ร.ต.ธานี	ภูสูงเนิน	72
นางบุญเรือน	หล่อตระกูล	73
นางปนัดดา	อดุงศิริเทพ	74
นายนิพนธ์	วงศ์รัตน์	75
นายสัมพันธ์	กาญจนพันธ์	76
นางสาวนันทภัส	ปตินัง	77
นางธัญญาภรณ์	วัชรเดชา	78

### แผนกวิชาศิลปกรรม

นายชัยรัตน์	ชัยปัทมานนท์	79
นายอภิชาติ	เดชะภิญโญ	80
นางสาวเมวิกา	ริคกรรมย์	81
นายณัฐพงศ์	อาจศรี	82
นายสุรพงษ์	เย็นแก้ว	83
นางสาวนัยน์ชนก	ลลิตกิตติกุล(ครูใหม่)	84

### แผนกวิชาแฟชั่นและสิ่งทอ

นางสาวอารีรัตน์	อุทัยแสน	85
นางนันทนา	แสงสว่าง	86
นางสาวเบญจมาศ	เหมือนใจนีก	87
นางสุดาทิพย์	เดชมะเริง	88
นางสาวพัชรี	กลักโพธิ์	89
นายเอนกพงศ์	ทองศรี	90
นางสาวสมฤทัย	เพชรกระรัตน์	91

### แผนกวิชาอาหารและโภชนาการ

นางสาวกัญญาภัทร	มองพิมาย	92
นางสาวสุกัญญา	ยิ้มทองกลาง	93
นางสาวกุลธิดา	ละออไชย์	94
นายธัญพิสิษฐ์	ทองสะอาด	95
นางสาวพิมพ์ภัค	ชัยเนตร	96
นางสาวรุ่งนภา	สนพะเนาว์	98
นางสาวจารุณี	คนคล่อง	99
นายภัทรกร	แก้วเขียว	100
นายชนิตพล	จารพิมพ์	101
นางสาวไตรรัตน์	สุขวัฒนกุล	102
นางสาวอัญมณี	โอทาน(ครูใหม่)	103



### แผนกวิชาอาหารและโภชนาการ

นางสาวรัฐณัฏภัทร	ภูโปรง(ครูใหม่)	104
นายอภิสิทธิ์	คำเสมอ	105



### แผนกวิชาคหกรรมศาสตร์

นางสาวรพภา	ธนาวิรุจน์	106
นายจาตุรงค์	เอี่ยมสะอาด	107
นางสาวณัฐภัสสร	ทิพย์ธีรสุนทร	108
นางสาวศิริพร	สุขรุ่งเรือง	109
นายเอกพันธ์	ดอกหว่านกลาง	110
นางสาววิฐุรค์มี	เรืองสุวรรณ(ครูใหม่)	110(1)
นางสาวพลภัทรหมภัสสร	สังโล(ครูฝึกสอน)	111
นางสาวสุจิตรา	มีโพธิ์(ครูฝึกสอน)	112
นายพงษ์ภัก	จำหมื่นไวย(ครูฝึกสอน)	113



### แผนกวิชาการโรงแรม

นายศรัณยพงษ์	ฟอกสันเทียะ	118
นางพิมพ์พร	ทันงาน(ครูใหม่)	119
นางสาวกันตยา	ชุติมันตานนท์(ครูใหม่)	120

### แผนกวิชาสามัญ (ภาษาไทย)

นางสายพิน	ชนพงศ์ภากรณ์	121
นางสาวจีญาวัลล์	ชินขมดี	122
นายฉันทวัฒน์	เชิญแก้ว	123
นางสาววันดี	โพพันธ์ไม้	124

### แผนกวิชาสามัญ (คณิตศาสตร์)

นางศิริรัตน์	ศิลปะ	125
นายศักเรนทร์	ทิพย์บุญผล	126
นายเจนณรงค์	เรืองมะเริง	127

### แผนกวิชาสามัญ (วิทยาศาสตร์)

นางปัญญา	วรพันธ์	128
นางมาลี	หวยสูงเนิน	129
นายฉาญฉิวัฒน์	สาระโพธิ์	130
นางสาวรค์มี	แดงกลาง	131

### แผนกวิชาการโรงแรม

นางสาวสวิตรี	สนชัย	114
นางอรสา	สิทธิพล	115
นางสาวอนูรัตน์	ผลนา	116
นายธณณ	สุภาโชติอังคณา	117

### แผนกวิชาสามัญ (วิทยาศาสตร์)

นางสาวกาญจนา	อภัยพจน์	132
นางสาวจิราพัชร	ท่อมตะคุ	133

### แผนกวิชาสามัญ (สังคมศึกษา)

นางสาวนวลจันทร์	วงศ์ปิยมาร์ตัน	134
นางวรัญญา	เสวิกุล	135
นางสาวศรินทร์กาญจน์	เทพมาลี	136

### แผนกวิชาสามัญ (พลานามัย)

นายเชิดชู	พระนามณี	137
นางวนิดา	เหลาคม	138
นางบังอร	วงศ์ประเสริฐ	139
นายสุวัฒน์	ช่วงสำโรง	140
นายจักริน	ประมูลสิน	141
นายกวิน	ชินภา(ครูใหม่)	142

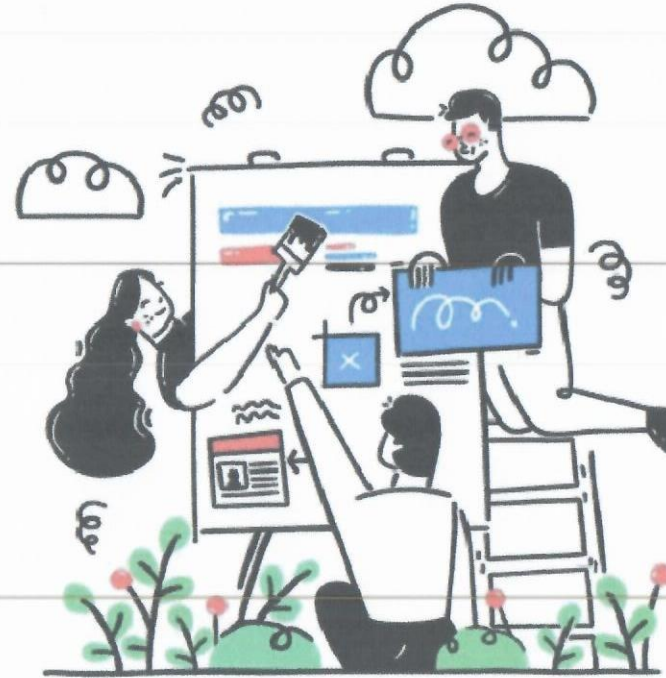



วิทยาลัยอาชีวศึกษานครราชสีมา

ภาคเรียน 1/2565

ผู้สอน นางนุชนารถ อินทรโคกสูง  
วุฒิการศึกษา บัณฑิตศึกษาระดับปริญญาตรี

แผนกวิชา แผนกวิชาการศึกษา  
หน้าที่พิเศษ หัวหน้างานวางแผนและงบประมาณ/ครูผู้รับผิดชอบ  
หลักสูตร ป.ตรี  
สาขาบัญชี/ฝ่ายบัญชีงานโครงการอาหารกลางวัน

รหัสวิชา	ชื่อรายวิชา	ท.	ป.	น.	ช.	รหัสวิชา	ชื่อรายวิชา	ท.	ป.	น.	ช.	
20201-8001	ฝึกงาน	0	4	4	4							
28-4000-1601	การพัฒนาการเป็นผู้ประกอบการ	3	0	3	6							
28-40000-1601	การพัฒนาการเป็นผู้ประกอบการ	3	0	3	3							
30000-2003	กิจกรรมองค์การวิชาชีพ 3	0	2	0	2							
30200-0001	การบัญชีเบื้องต้น	2	2	3	4							
30201-2001	การบัญชีขั้นกลาง 1	2	2	3	4							
30201-2103	การควบคุมและตรวจสอบภายใน	3	0	3	3							
30201-8501	โครงการ	0	4	4	4							
Home Room	กิจกรรมโฮมรูม (ชั่วโมงพบครูที่ปรึกษา)				1							
PLC	ชุมชนการเรียนรู้ทางวิชาชีพ (PLC)				2							
								รวม	13	14	23	33
								(รวมใน: 0) (รวมนอก: 0)				

เวลา	07:45 - 08:00	08:00 - 09:00	09:00 - 10:00	10:00 - 11:00	11:00 - 12:00	12:00 - 13:00	13:00 - 14:00	14:00 - 15:00	15:00 - 16:00	16:00 - 17:00	17:00 - 18:00	18:00 - 19:00	19:00 - 20:00	20:00 - 21:00
วัน/คาบ	1	2	3	4	5	6	7	8	9	10	11	12	13	
วันจันทร์	30200-0001 11.66 ส.1 ๑คป. (ทวิ)		30201-2001 11.66 ส.1 มข.1											
วันอังคาร			30200-0001 11.66 ส.1 ๑คป. (ทวิ)			30201-8501 11.66 ส.2 มข. 5			28-40000-1601, PLC ทล.บ.การโรงแรม ป.ตรี ปี 1			PLC		
วันพุธ	Home Room ๓.3 มข.3 **	30201-2103 สปก. ส.2 มข. 1			PLC	30000-2003 11.66 ส.2 มข. 6								
วันพฤหัสบดี			30201-2001 11.66 ส.1 มข.1			20201-8001 สปก. ๓.3 มข.3			28-4000-1601 432 ทล.บ.มข.ป.ตรี ปี 1/2					
วันศุกร์	28-4000-1601 431 ทล.บ.มข.ป.ตรี ปี 1/1													
วันเสาร์														
วันอาทิตย์														

ลงชื่อ.....  
(นางนุชนารถ อินทรโคกสูง)  
หัวหน้าแผนกวิชา

ลงชื่อ.....  
(นายธนภฤต โชติภักดีโกสิน)  
หัวหน้างานพัฒนาหลักสูตรฯ

ลงชื่อ.....  
(นางสาวรัตนาภรณ์ แสงกุล)  
รองผู้อำนวยการฝ่ายวิชาการ

ลงชื่อ.....  
(นางจิตโสภณัส ชัยวงษ์)  
ผู้อำนวยการ













วิทยาลัยอาชีวศึกษานครราชสีมา

ภาคเรียน 1/2565

ผู้สอน นางภัสชา ชำนาญรบ

วุฒิการศึกษา การบริหารธุรกิจบัณฑิต

แผนกวิชา แผนกวิชาการบัญชี

หน้าที่พิเศษ หัวหน้างานธนาคารโรงเรียน

รหัสวิชา	ชื่อรายวิชา	ท.	ป.	น.	ช.	รหัสวิชา	ชื่อรายวิชา	ท.	ป.	น.	ช.
20201-2002	การบัญชีห้างหุ้นส่วน	1	4	3	5						
30000-2001	กิจกรรมองค์การวิชาชีพ 1	0	2	0	2						
30200-0001	การบัญชีเบื้องต้น	2	2	3	16						
30201-2005	การบัญชีขั้นสูง 1	2	2	3	4						
Home Room	กิจกรรมโฮมรูม (ชั่วโมงพบครูที่ปรึกษา)				1						
PLC	ชุมชนการเรียนรู้ทางวิชาชีพ (PLC)				2						
		รวม	5	10	9	30	(รวมใน: 0) (รวมนอก: 0)				

เวลา	07:45 - 08:00	08:00 - 09:00	09:00 - 10:00	10:00 - 11:00	11:00 - 12:00	12:00 - 13:00	13:00 - 14:00	14:00 - 15:00	15:00 - 16:00	16:00 - 17:00	17:00 - 18:00	18:00 - 19:00
วัน/คาบ		1	2	3	4	5	6	7	8	9	10	11
วันจันทร์	กิจกรรมหน้าเสาธง	20201-2002 11.65 ช.2 บข.4		30200-0001 11.65 ส.1 ธพ.						30200-0001 11.65 ส.1 กส.2 (ทวิ)		
วันอังคาร		30201-2005 11.65 ส.1 บข.1		30200-0001 11.65 ส.1 กค.			30200-0001 11.65 ส.1 ทค.1		30200-0001 11.65 ส.1 ธพ.			PLC
วันพุธ		Home Room ส.2 บข. 2 **	20201-2002 11.65 ช.2 บข.4			PLC	30000-2001 11.65 ส.1 บข.2					
วันพฤหัสบดี			30200-0001 11.65 ส.1 กค.				30201-2005 11.65 ส.1 บข.1					
วันศุกร์				30200-0001 11.65 ส.1 กส.2 (ทวิ)					30200-0001 11.65 ส.1 ทค.1			

ลงชื่อ.....  
(นางนุชนารถ อินทรโคกสูง)  
หัวหน้าแผนกวิชา

ลงชื่อ.....  
(นายธนภฤต โชติภักดีโกศล)  
หัวหน้างานพัฒนาหลักสูตรฯ

ลงชื่อ.....  
(นางสาวรัตนาภรณ์ แสงกุล)  
รองผู้อำนวยการฝ่ายวิชาการ

ลงชื่อ.....  
(นางจิตโสภณัส ชัยวงษ์)  
ผู้อำนวยการ



วิทยาลัยอาชีวศึกษานครราชสีมา

ภาคเรียน 1/2565

ผู้สอน นางสาวเขมวดี คงหมื่นไวย

วุฒิการศึกษา การบริหารธุรกิจมหาบัณฑิต

แผนกวิชา แผนกวิชาการบัญชี

หน้าที่พิเศษ ครูผู้ทำหน้าที่ธุรการงานบัญชี/ครูผู้รับผิดชอบหลักสูตร ป.ตรี สาขาบัญชี

รหัสวิชา	ชื่อรายวิชา	ท.	ป.	น.	ช.	รหัสวิชา	ชื่อรายวิชา	ท.	ป.	น.	ช.	
20201-2006	การบัญชีภาษีเงินได้นิติบุคคล	1	4	3	5							
28-4201-2408	การวางแผนและปัญหาการภาษีอากร	0	9	3	2							
30000-2003	กิจกรรมองค์การวิชาชีพ 3	0	2	0	2							
30200-0001	การบัญชีเบื้องต้น	2	2	3	4							
30200-0004	การบัญชีธุรกิจซื้อขายสินค้า	2	2	3	4							
30201-2007	การบัญชีภาษีอากร	2	2	3	8							
30201-8001	ฝึกงาน	0	4	4	4							
Home Room	กิจกรรมโฮมรูม (ชั่วโมงพบครูที่ปรึกษา)				1							
PLC	ชุมชนการเรียนรู้ทางวิชาชีพ (PLC)				2							
								รวม	7	25	19	32

(รวมใน: 0) (รวมนอก: 0)

เวลา	07:45 - 08:00	08:00 - 09:00	09:00 - 10:00	10:00 - 11:00	11:00 - 12:00	12:00 - 13:00	13:00 - 14:00	14:00 - 15:00	15:00 - 16:00	16:00 - 17:00	17:00 - 18:00	18:00 - 19:00	19:00 - 20:00	20:00 - 21:00
วัน/คาบ	1	2	3	4	5	6	7	8	9	10	11	12	13	
วันจันทร์	30201-8001 สปก. ส.2 นข. 2						30201-2007 11.51 ส.2 นข. 7		30201-2007 11.51 ส.2 นข. 6					
วันอังคาร	30201-2007 11.51 ส.2 นข. 7									PLC				
วันพุธ	Home Room ข.2 นข.1 **	30200-0004 11.51 ส.1 นข.3				30000-2003 สปก. ส.2 นข. 2		20201-2006 11.51 ข.3 นข.1						
วันพฤหัสบดี	30200-0001 11.51 ส.1 นข.3			20201-2006 11.51 ข.3 นข.1										
วันศุกร์		30200-0001 11.51 ส.1 นข.3	30200-0004 11.51 ส.1 นข.3			30201-2007 11.51 ส.2 นข. 6								
วันเสาร์	28-4201-2408 431 ทล.น.นข. ๗ 1/..													
วันอาทิตย์	28-4201-2408 431 ทล.น.นข. ๗ 1/..													

ลงชื่อ.....  
(นางนุชนารถ อินทรโคกสูง)  
หัวหน้าแผนกวิชา

ลงชื่อ.....  
(นายธนกฤต โชติภักดีโกศล)  
หัวหน้างานพัฒนาหลักสูตรฯ

ลงชื่อ.....  
(นางสาวรัตนภรณ์ แสงกุล)  
รองผู้อำนวยการฝ่ายวิชาการ

ลงชื่อ.....  
(นางจิตโสมนัส ชัยวงษ์)  
ผู้อำนวยการ













วิทยาลัยอาชีวศึกษานครราชสีมา

ภาคเรียน 1/2565

ผู้สอน นางอาทร อินทรปัญญา

วุฒิการศึกษา Bachelor of Education

แผนกวิชา แผนกวิชาการศึกษา

หน้าที่พิเศษ ครูผู้ทำหน้าที่ธุรการงานการเงิน/ฝ่ายการเงินงานโครงการนำเต็ม

รหัสวิชา	ชื่อรายวิชา	ท.	ป.	น.	ช.	รหัสวิชา	ชื่อรายวิชา	ท.	ป.	น.	ช.
20201-8001	ฝึกงาน	0	4	4	4						
28-4201-2402	การบัญชีชั้นกลาง	0	9	3	2						
30000-2003	กิจกรรมองค์การวิชาชีพ 3	0	2	0	2						
30200-0001	การบัญชีเบื้องต้น	2	2	3	4						
30200-0004	การบัญชีธุรกิจซื้อขายสินค้า	2	2	3	4						
30201-2101	ระบบบัญชี	3	0	3	9						
30201-8501	โครงการ	0	4	4	4						
Home Room	กิจกรรมโฮมรูม (ชั่วโมงพบครูที่ปรึกษา)				1						
PLC	ชมชนการเรียนรู้ทางวิชาชีพ (PLC)				2						
<b>รวม</b>								<b>7</b>	<b>23</b>	<b>20</b>	<b>32</b>

(รวมใน: 0) (รวมนอก: 0)

เวลา	07:45 - 08:00	08:00 - 09:00	09:00 - 10:00	10:00 - 11:00	11:00 - 12:00	12:00 - 13:00	13:00 - 14:00	14:00 - 15:00	15:00 - 16:00	16:00 - 17:00	17:00 - 18:00	18:00 - 19:00	19:00 - 20:00	20:00 - 21:00
วัน/คาบ	1	2	3	4	5	6	7	8	9	10	11	12	13	
วันจันทร์		30200-0001 11.64 ส.1 นช.4					30201-2101 11.64 ส.2 นช. 6							
วันอังคาร										PLC				
วันพุธ	Home Room ส.2 นช. 7 **		30201-2101 11.64 ส.2 นช. 7			30000-2003 11.64 ส.2 นช. 7		30200-0001 11.64 ส.1 นช.4						
วันพฤหัสบดี		30200-0004 11.64 ส.1 นช.4						30201-8501 11.64 ส.2 นช. 7						
วันศุกร์		20201-8001 สปก. ช.3 นช.4					30201-2101 11.64 ส.2 นช. 5							
วันเสาร์	28-4201-2402 431 ทล.บ.บช. ปี 1/..													
วันอาทิตย์	28-4201-2402 431 ทล.บ.บช. ปี 1/..													

ลงชื่อ.....  
(นางนุชนารถ อินทรโคกสูง)  
หัวหน้าแผนกวิชา

ลงชื่อ.....  
(นายชนกฤต โชติภักดีโกศล)  
หัวหน้างานพัฒนาหลักสูตรฯ

ลงชื่อ.....  
(นางสาวรัตนาภรณ์ แสงกุล)  
รองผู้อำนวยการฝ่ายวิชาการ

ลงชื่อ.....  
(นางจิตโสมนัส ชัยวงษ์)  
ผู้อำนวยการ







วิทยาลัยอาชีวศึกษานครราชสีมา

ภาคเรียน 1/2565

ผู้สอน นางสาวจิราภา เจริญผล  
วุฒิการศึกษา บริหารธุรกิจบัณฑิต

แผนกวิชา แผนกวิชาการบัญชี

หน้าที่พิเศษ เจ้าหน้าที่งานอาชีวบัณฑิต/เจ้าหน้าที่งานสถานศึกษา  
คุณธรรม

รหัสวิชา	ชื่อรายวิชา	ท.	ป.	น.	ช.	รหัสวิชา	ชื่อรายวิชา	ท.	ป.	น.	ช.	
20000-2001	กิจกรรมลูกเสือวิสามัญ 1	0	2	0	2							
20001-1003	ธุรกิจและการเป็นผู้ประกอบการ	1	2	2	6							
20201-2002	การบัญชีห้างหุ้นส่วน	1	4	3	10							
20201-2104	การบัญชีร่วมค้าและฝากขาย	2	2	3	8							
30200-0003	ธุรกิจและการเป็นผู้ประกอบการ	1	2	2	3							
30201-2004	การบัญชีต้นทุน 2	2	2	3	4							
Home Room	กิจกรรมโฮมรูม (ชั่วโมงพบครูที่ปรึกษา)										1	
PLC	ชุมชนการเรียนรู้ทางวิชาชีพ (PLC)										2	
					รวม	7	14	13	36	(รวมใน: 0) (รวมนอก: 0)		

เวลา	07:45 - 08:00	08:00 - 09:00	09:00 - 10:00	10:00 - 11:00	11:00 - 12:00	12:00 - 13:00	13:00 - 14:00	14:00 - 15:00	15:00 - 16:00	16:00 - 17:00	17:00 - 18:00	18:00 - 19:00
วัน/คาบ		1	2	3	4	5	6	7	8	9	10	11
วันจันทร์		20201-2002 11.51 ช.2 บข.3		20201-2002 11.51 ช.2 บข.1			20201-2104 11.74 ช.3 บข.1		20001-1003 11.74 ช.1 อ.3			
วันอังคาร		20001-1003 11.74 ช.1 อ.3		20201-2104 11.73 ช.3 บข.1					30201-2004 11.74 ส.2 บข. 6		20201-2002 11.51 ช.2 บข.3 PLC	
วันพุธ		Home Room ช.2 บข.2		30201-2004 11.74 ส.2 บข. 6			20000-2001 สนามหน้าเสาธง ช.1 บข.4		20201-2002 11.71 ช.2 บข.1			
วันพฤหัสบดี				20001-1003 11.55 ช.2 กร.1			20201-2002 11.51 ช.2 บข.3		20201-2104 11.72 ช.3 บข.2			
วันศุกร์				20201-2104 11.54 ช.3 บข.2			30200-0003 11.52 ส.1 บข.4					

ลงชื่อ.....  
(นางนุชนารถ อินทรโคกสูง)  
หัวหน้าแผนกวิชา

ลงชื่อ.....  
(นายศักดิ์เรนทร์ ทิพย์บุญผล)  
หัวหน้างานพัฒนาหลักสูตรฯ

ลงชื่อ.....  
(นางสาวรัตนภรณ์ แสงกุล)  
รองผู้อำนวยการฝ่ายวิชาการ

ลงชื่อ.....  
(นางจิตติโสมนัส ชัยวงษ์)  
ผู้อำนวยการ



วิทยาลัยอาชีวศึกษานครราชสีมา

ภาคเรียน 1/2565

ผู้สอน นางสาวรัชชาธร ชันโคกกรวด

วุฒิการศึกษา เทคโนโลยีบัณฑิต

แผนกวิชา แผนกวิชาการบัญชี

หน้าที่พิเศษ เจ้าหน้าที่ธุรการงานอาชีวบัณฑิต/ฝ่ายการเงินการธนาคารโรงเรียน

รหัสวิชา	ชื่อรายวิชา	ท.	ป.	น.	ช.	รหัสวิชา	ชื่อรายวิชา	ท.	ป.	น.	ช.	
20000-2001	กิจกรรมลูกเสือวิสามัญ 1	0	2	0	2							
20201-2106	การประยุกต์โปรแกรมตารางงานเพื่องานบัญชี	1	4	3	20							
20700-1003	ศิลปะการให้บริการในอุตสาหกรรมท่องเที่ยว	1	2	2	3							
30200-0001	การบัญชีเบื้องต้น	2	2	3	4							
30700-1003	ศิลปะการต้อนรับและการบริการ	2	2	3	4							
Home Room	กิจกรรมโฮมรูม (ชั่วโมงพบครูที่ปรึกษา)											
PLC	ชุมชนการเรียนรู้ทางวิชาชีพ (PLC)											
<b>รวม</b>						6	12	11	36			
						(รวมใน: 0) (รวมนอก: 0)						

เวลา	07:45 - 08:00	08:00 - 09:00	09:00 - 10:00	10:00 - 11:00	11:00 - 12:00	12:00 - 13:00	13:00 - 14:00	14:00 - 15:00	15:00 - 16:00	16:00 - 17:00	17:00 - 18:00	18:00 - 19:00
วัน/คาบ		1	2	3	4	5	6	7	8	9	10	11
วันจันทร์		30200-0001 11.52 ส.1 กษ.			20201-2106 434 ช.2 บช.2		20201-2106 434 ช.2 บช.4			20201-2106 434 ช.2 บช.1		
วันอังคาร			20201-2106 424 ช.2 บช.4			20201-2106 434 ช.2 บช.2		20201-2106 434 ช.2 บช.3				PLC
วันพุธ		Home Room ช.1 บช.5		20700-1003 11.52 ช.1 กร.2		PLC		20000-2001 สนามหน้าเสาธง ช.1 บช.5				
วันพฤหัสบดี		30200-0001 11.52 ส.1 กษ.			20201-2106 434 ช.2 บช.1			30700-1003 สปก. ส.2 กร.2 (ทวิ)				
วันศุกร์							20201-2106 434 ช.2 บช.3			20201-2106 434 ช.2 บช.2		

ลงชื่อ.....  
(นางนุชนารถ อินทรโคกสูง)  
หัวหน้าแผนกวิชา

ลงชื่อ.....  
(นายศักเรนทร์ ทิพย์บุญผล)  
หัวหน้างานพัฒนาหลักสูตรฯ

ลงชื่อ.....  
(นางสาวรัตนารักษ์ แสงกุล)  
รองผู้อำนวยการฝ่ายวิชาการ

ลงชื่อ.....  
(นางจิตโสมนัส ชัยวงษ์)  
ผู้อำนวยการ



วิทยาลัยอาชีวศึกษานครราชสีมา

ภาคเรียน 1/2565

ผู้สอน นางนันทิชา รัตนมาลากร

วุฒิการศึกษา การศึกษามหาบัณฑิต

แผนกวิชา แผนกวิชาการเลขานุการ

หน้าที่พิเศษ หัวหน้าแผนกวิชาเลขานุการ/ฝ่ายการเงินการกิจกรรมสหกรณ์

รหัสวิชา	ชื่อรายวิชา	ท.	ป.	น.	ช.	รหัสวิชา	ชื่อรายวิชา	ท.	ป.	น.	ช.	
20200-1004	พิมพ์ไทยเบื้องต้น	0	4	2	4							
20203-2005	งานสำนักงาน	2	2	3	4							
20203-2107	การพัฒนาบุคลากรภาพ	1	2	2	3							
30000-2001	กิจกรรมองค์การวิชาชีพ 1	0	2	0	2							
30216-2001	การจัดการสำนักงานสมัยใหม่	2	2	3	4							
30216-2007	เทคนิคการฝึกอบรมเชิงปฏิบัติการ	2	2	3	4							
30216-2102	เทคนิคการพัฒนาบุคลากรภาพ	2	2	3	4							
30216-2103	สัมมนาเชิงปฏิบัติการการจัดการสำนักงาน	1	4	3	5							
Home Room	กิจกรรมโฮมรูม (ชั่วโมงพบครูที่ปรึกษา)				1							
PLC	ชุมชนการเรียนรู้ทางวิชาชีพ (PLC)				2							
								รวม	10	20	19	33
								(รวมใน: 0) (รวมนอก: 0)				

เวลา	07:45 - 08:00	08:00 - 09:00	09:00 - 10:00	10:00 - 11:00	11:00 - 12:00	12:00 - 13:00	13:00 - 14:00	14:00 - 15:00	15:00 - 16:00	16:00 - 17:00	17:00 - 18:00	18:00 - 19:00
วัน/คาบ		1	2	3	4	5	6	7	8	9	10	11
วันจันทร์		30216-2102 223 ส.1 กส.1			30216-2007 223 ส.2 กส. 2		20203-2107 223 ช.1 กส.					
วันอังคาร		30216-2001 223 ส.1 กส.1		20203-2005 223 ช.1 กส.			20200-1004 235 ช.1 นช.5		30216-2103 223 ส.2 กส. 2			
วันพุธ		Home Room ส.2 กส. 1	30216-2007 223 ส.2 กส. 2		20203-2107 223 ช.1 กส.		30000-2001 233.2 ส.1 กส.1					
วันพฤหัสบดี		20200-1004 235 ช.1 นช.5		30216-2102 223 ส.1 กส.1			20203-2005 223 ช.1 กส.		PLC			
วันศุกร์		30216-2103 233.1 ส.2 กส. 2		30216-2001 223 ส.1 กส.1								

ลงชื่อ.....  
(นางนันทิชา รัตนมาลากร)  
หัวหน้าแผนกวิชา

ลงชื่อ.....  
(นายศุภเรนทร์ ทิพย์บุญผล)  
หัวหน้างานพัฒนาหลักสูตรฯ

ลงชื่อ.....  
(นางสาวรัตนภรณ์ แสงกุล)  
รองผู้อำนวยการฝ่ายวิชาการ

ลงชื่อ.....  
(นางจิตติโสมนัส ชัยวงษ์)  
ผู้อำนวยการ



วิทยาลัยอาชีวศึกษานครราชสีมา

ภาคเรียน 1/2565

ผู้สอน นางบุญลิดญา ยอดมงคล

วุฒิการศึกษา การบริหารธุรกิจบัณฑิต

แผนกวิชา แผนกวิชาการเลขานุการ

หน้าที่พิเศษ ครูผู้ทำหน้าที่ธุรการงานพัสดุ/ฝ่ายจัดซื้องานโครงการอาหารกลางวัน

รหัสวิชา	ชื่อรายวิชา	ท.	ป.	น.	ช.	รหัสวิชา	ชื่อรายวิชา	ท.	ป.	น.	ช.
20000-2003	กิจกรรมองค์การวิชาชีพ 1	0	2	0	2						
20200-1004	พิมพ์ไทยเบื้องต้น	0	4	2	24						
20203-2104	ตัวเลขไทยเบื้องต้น	0	4	2	4						
20216-2003	การใช้โปรแกรมสำเร็จรูป	1	4	3	5						
Home Room	กิจกรรมโฮมรูม (ชั่วโมงพบครูที่ปรึกษา)										1
PLC	ชมชนการเรียนรู้ทางวิชาชีพ (PLC)										2
รวม		1	14	7	38	(รวมใน: 0) (รวมนอก: 0)					

เวลา	07:45 - 08:00	08:00 - 09:00	09:00 - 10:00	10:00 - 11:00	11:00 - 12:00	12:00 - 13:00	13:00 - 14:00	14:00 - 15:00	15:00 - 16:00	16:00 - 17:00	17:00 - 18:00	18:00 - 19:00	
วัน/คาบ		1	2	3	4	5	6	7	8	9	10	11	
วันจันทร์	กิจกรรมหน้าเสาธง	20200-1004 231 ช.1 บข.1		20200-1004 231 ช.1 บข.2		20203-2104 242 ช.2 ลข.		20200-1004 231 ช.2 กษ.(MEP)		20216-2003 234 ช.2 กส.			
วันอังคาร		20200-1004 231 ช.1 กส.		20200-1004 231 ช.1 บข.4			20200-1004 231 ช.1 บข.3		PLC				
วันพุธ		Home Room ช.1 กส.	20203-2104 242 ช.2 ลข.				20000-2003 222 ช.2 กส.		20216-2003 232 ช.2 กส.				
วันพฤหัสบดี		20200-1004 231 ช.1 บข.2		20200-1004 231 ช.1 บข.3			20200-1004 231 ช.1 บข.1						
วันศุกร์		20200-1004 231 ช.2 กษ.(MEP)		20200-1004 231 ช.1 กส.			20200-1004 231 ช.1 บข.4						

ลงชื่อ.....  
  
 (นางนันทิชา รัตนมาลากร)  
 หัวหน้าแผนกวิชา

ลงชื่อ.....  
  
 (นายศักดิ์เรนทร์ ทิพย์บุญผล)  
 หัวหน้างานพัฒนาหลักสูตรฯ

ลงชื่อ.....  
  
 (นางสาวรัตนาภรณ์ แสงกุล)  
 รองผู้อำนวยการฝ่ายวิชาการ

ลงชื่อ.....  
  
 (นางจิตโสมนัส ชัยวงษ์)  
 ผู้อำนวยการ



วิทยาลัยอาชีวศึกษานครราชสีมา

ภาคเรียน 1/2565

ผู้สอน นางนงนุช วาจนุทด

วุฒิการศึกษา การบริหารธุรกิจมหาบัณฑิต

แผนกวิชา แผนกวิชาการศึกษา

หน้าที่พิเศษ หัวหน้างานบริหารทั่วไป

รหัสวิชา	ชื่อรายวิชา	ท.	ป.	น.	ช.	รหัสวิชา	ชื่อรายวิชา	ท.	ป.	น.	ช.	
20203-2009	การจัดการการประชุม	2	2	3	4							
20216-2006	การจัดประชุม	1	4	3	5							
20216-2105	งานบุคลากรในสำนักงาน	1	2	2	3							
30203-2104	การนำเสนองานเลขานุการ	1	4	3	5							
30216-2001	การจัดการสำนักงานสมัยใหม่	2	2	3	4							
30216-2002	ธุรการสำนักงาน	2	2	3	4							
30216-2004	หลักการจัดการเอกสาร	3	0	3	3							
30216-2105	เทคนิคการปฏิบัติงานสำนักงาน	2	2	3	4							
Home Room	กิจกรรมโฮมรูม (ชั่วโมงพบครูที่ปรึกษา)				1							
PLC	ชุมชนการเรียนรู้ทางวิชาชีพ (PLC)				2							
								รวม	14	18	23	35
								(รวมใน: 0) (รวมนอก: 0)				

เวลา	07:45 - 08:00	08:00 - 09:00	09:00 - 10:00	10:00 - 11:00	11:00 - 12:00	12:00 - 13:00	13:00 - 14:00	14:00 - 15:00	15:00 - 16:00	16:00 - 17:00	17:00 - 18:00	18:00 - 19:00
วัน/คาบ		1	2	3	4	5	6	7	8	9	10	11
วันจันทร์			30216-2105 232 ส.2 กส. 2				30216-2002 224 ส.1 กส.2 (ทวี)		20216-2105 223 ช.1 กส.			
วันอังคาร		30203-2104 222 ส.2 กส. 2		20216-2006 222 ช.2 กส.			20203-2009 222 ช.2 ลข.		30216-2001 224 ส.1 กส.2 (ทวี)			
วันพุธ		Home Room ส.2 กส. 2	30216-2001 224 ส.1 กส.2 (ทวี)	30216-2002 224 ส.1 กส.2 (ทวี)					30216-2004 222 ส.2 กส. 2			
วันพฤหัสบดี		20216-2006 222 ช.2 กส.				30216-2001 224 ส.1 กส.2 (ทวี)	30216-2105 232 ส.2 กส. 2			PLC		
วันศุกร์		20216-2105 222 ช.1 กส.		20203-2009 222 ช.2 ลข.					30203-2104 232 ส.2 กส. 2			

ลงชื่อ.....  
(นางนันทิชา รัตนมาลากร)  
หัวหน้าแผนกวิชา

ลงชื่อ.....  
(นายศึกเรนทร์ ทิพย์บุญผล)  
หัวหน้างานพัฒนาหลักสูตรฯ

ลงชื่อ.....  
(นางสาวรัตนภรณ์ แสงกุล)  
รองผู้อำนวยการฝ่ายวิชาการ

ลงชื่อ.....  
(นางจิตโสมนัส ชัยวงษ์)  
ผู้อำนวยการ





วิทยาลัยอาชีวศึกษานครราชสีมา

ภาคเรียน 1/2565

ผู้สอน นางรัตนจิรัชญา ภาภูตานนท์ ณ.

วุฒิการศึกษาคณะศึกษาศาสตร์มหาบัณฑิต

แผนกวิชา แผนกวิชาการเลขานุการ

หน้าที่พิเศษ ครูผู้ทำหน้าที่ธุรการงานวิทยบริการ

รหัสวิชา	ชื่อรายวิชา	ท.	ป.	น.	ช.	รหัสวิชา	ชื่อรายวิชา	ท.	ป.	น.	ช.	
20200-1004	พิมพ์ไทยเบื้องต้น	0	4	2	20							
20216-2108	การผลิตสื่อสิ่งพิมพ์	1	4	3	5							
30200-0026	งานสำนักงานเชิงปฏิบัติการ	1	4	3	5							
30216-2003	การใช้โปรแกรมสำเร็จรูปในงานสำนักงาน	2	2	3	4							
30216-8501	โครงงาน	0	4	4	4							
Home Room	กิจกรรมโฮมรูม (ชั่วโมงพบครูที่ปรึกษา)				1							
PLC	ชุมชนการเรียนรู้ทางวิชาชีพ (PLC)				2							
<b>รวม</b>						4	18	15	41	(รวมใน: 0) (รวมนอก: 0)		

เวลา	07:45 - 08:00	08:00 - 09:00	09:00 - 10:00	10:00 - 11:00	11:00 - 12:00	12:00 - 13:00	13:00 - 14:00	14:00 - 15:00	15:00 - 16:00	16:00 - 17:00	17:00 - 18:00	18:00 - 19:00
วัน/คาบ		1	2	3	4	5	6	7	8	9	10	11
วันจันทร์		20200-1004 235 ข.1 คพ.1		20200-1004 235 ข.1 คพ.2						30216-8501 232 ส.2 กส. 2		
วันอังคาร		20200-1004 235 ข.1 คพ.3		20200-1004 235 ข.1 คพ.4				30200-0026 232 ส.1 กส.1				
วันพุธ		Home Room ส.1 กส.1	20200-1004 231 ข.1 คพ.3	20200-1004 235 ข.1 คพ. (ทวี)					20200-1004 235 ข.1 คพ.4			
วันพฤหัสบดี			30216-2003 232 ส.2 กส. 2				20216-2108 234 ข.2 ลข.			PLC		
วันศุกร์		20216-2108 234 ข.2 ลข.		20200-1004 235 ข.1 คพ.1			20200-1004 235 ข.1 คพ.2		20200-1004 235 ข.1 คพ. (ทวี)			

ลงชื่อ.....  
(นางนันทิชา รัตนมาลากร)  
หัวหน้าแผนกวิชา

ลงชื่อ.....  
(นายศึกเรนทร์ ทิพย์บุญผล)  
หัวหน้างานพัฒนาหลักสูตรฯ

ลงชื่อ.....  
(นางสาวรัตนภรณ์ แสงกุล)  
รองผู้อำนวยการฝ่ายวิชาการ

ลงชื่อ.....  
(นางจิตโสมนัส ชัยวงษ์)  
ผู้อำนวยการ



วิทยาลัยอาชีวศึกษานครราชสีมา

ภาคเรียน 1/2565  
 ผู้สอน นางสาวธัญชนก พานิชวงค์  
 วุฒิการศึกษา ศิลปกรรมศาสตรมหาบัณฑิต  
 แผนกวิชา แผนกวิชาการเลขานุการ  
 หน้าที่พิเศษ หัวหน้างานสำนักผู้อำนวยการ

รหัสวิชา	ชื่อรายวิชา	ท.	ป.	น.	ช.	รหัสวิชา	ชื่อรายวิชา	ท.	ป.	น.	ช.	
20000-2005	กิจกรรมองค์การวิชาชีพ 3	0	2	0	2	Home Room	กิจกรรมโฮมรูม (ชั่วโมงพบครูที่ปรึกษา)				1	
20200-1003	การขยายเบื้องต้น	1	2	2	3	PLC	ชุมชนการเรียนรู้ทางวิชาชีพ (PLC)				2	
20202-2002	การขยายออนไลน์	2	2	3	4							
20203-2004	การใช้เครื่องใช้สำนักงาน	1	2	2	3							
20203-2102	พิมพ์อังกฤษขั้นพัฒนา	1	2	2	3							
20203-8001	ฝึกงาน	0	4	4	4							
20216-2002	งานสำนักงานเชิงปฏิบัติการ	1	4	3	5							
20216-2102	พิมพ์อังกฤษขั้นพัฒนาด้วยคอมพิวเตอร์	1	2	2	3							
20216-2103	การใช้เครื่องใช้สำนักงาน	1	2	2	3							
30200-0026	งานสำนักงานเชิงปฏิบัติการ	1	4	3	5							
								รวม	9	26	23	38
								(รวมใน: 0) (รวมนอก: 0)				

เวลา	07:45 - 08:00	08:00 - 09:00	09:00 - 10:00	10:00 - 11:00	11:00 - 12:00	12:00 - 13:00	13:00 - 14:00	14:00 - 15:00	15:00 - 16:00	16:00 - 17:00	17:00 - 18:00	18:00 - 19:00
วัน/คาบ		1	2	3	4	5	6	7	8	9	10	11
วันจันทร์				20203-8001 สปก. ช.3 ลข.				20203-2102 234 ช.2 ลข.				
วันอังคาร		20203-2004 232 ช.2 ลข.						20216-2102 234 ช.2 กส.		PLC		
วันพุธ		Home Room ช.3 ลข. **	20216-2103 232 ช.2 กส.				20000-2005 สปก. ช.3 ลข.		20202-2002 223 ช.2 กต.1			
วันพฤหัสบดี		20200-1003 224 ช.1 กส.					20203-8001 สปก. ช.3 ลข.		20202-2002 222 ช.2 กต.1			
วันศุกร์		20216-2002 232 ช.2 กส.					30200-0026 234 ส.1 กส.2 (ทวิ)					

ลงชื่อ.....  
 (นางนันทิษา รัตนมาลากร)  
 หัวหน้าแผนกวิชา

ลงชื่อ.....  
 (นายศักดิ์เรนทร์ ทิพย์บุญผล)  
 หัวหน้างานพัฒนาหลักสูตรฯ

ลงชื่อ.....  
 (นางสาวรัตนภรณ์ แสงกุล)  
 รองผู้อำนวยการฝ่ายวิชาการ

ลงชื่อ.....  
 (นางจิตติโสมนัส ชัยวงษ์)  
 ผู้อำนวยการ



วิทยาลัยอาชีวศึกษานครราชสีมา

ภาคเรียน 1/2565  
ผู้สอน นางสาวอุไรวรรณ ป่อพิมาย  
วุฒิการศึกษา การบริหารธุรกิจบัณฑิต  
แผนกวิชา แผนกวิชาการเลขานุการ  
หน้าที่พิเศษ เจ้าหน้าที่งานบริหารทั่วไป

รหัสวิชา	ชื่อรายวิชา	ท.	ป.	น.	ช.	รหัสวิชา	ชื่อรายวิชา	ท.	ป.	น.	ช.	
20000-2001	กิจกรรมลูกเสือวิสามัญ 1	0	2	0	2							
20200-1004	พิมพ์ไทยเบื้องต้น	0	4	2	12							
20202-2002	การขายออนไลน์	2	2	3	4							
20216-2003	การใช้โปรแกรมสำเร็จรูป	1	4	3	5							
30200-0026	งานสำนักงานเชิงปฏิบัติการ	1	4	3	5							
30216-2001	การจัดการสำนักงานสมัยใหม่	2	2	3	4							
Home Room	กิจกรรมโฮมรูม (ชั่วโมงพบครูที่ปรึกษา)										1	
PLC	ชุมชนการเรียนรู้ทางวิชาชีพ (PLC)										2	
		รวม				6	18	14	35	(รวมใน: 0) (รวมนอก: 0)		

เวลา	07:45 - 08:00	08:00 - 09:00	09:00 - 10:00	10:00 - 11:00	11:00 - 12:00	12:00 - 13:00	13:00 - 14:00	14:00 - 15:00	15:00 - 16:00	16:00 - 17:00	17:00 - 18:00	18:00 - 19:00
วัน/คาบ		1	2	3	4	5	6	7	8	9	10	11
วันจันทร์				20216-2003 234 ช.2 กส.			20200-1004 235 ช.1 สท. (ทวี)					
วันอังคาร				20200-1004 235 ช.1 คท.4			20200-1004 235 ช.1 นช.5		30216-2001 224 ส.1 กส.2 (ทวี)			
วันพุธ		Home Room ช.2 ลข.	20202-2002 222 ช.2 กค.1	20200-1004 235 ช.1 สท. (ทวี)			20000-2001 สนามหน้าเสาธง ช.1 กส.		PLC			
วันพฤหัสบดี		20200-1004 235 ช.1 นช.5		20200-1004 235 ช.1 คท.4			30216-2001 224 ส.1 กส.2 (ทวี)		20202-2002 222 ช.2 กค.1			
วันศุกร์								30200-0026 234 ส.1 กส.2 (ทวี)				

ลาออก

ลงชื่อ.....  
(นางนันทิชา รัตนมาลากร)  
หัวหน้าแผนกวิชา

ลงชื่อ.....  
(นายธนภฤต ไซดีภักดีโกศล)  
หัวหน้างานพัฒนาหลักสูตรฯ

ลงชื่อ.....  
(นางสาวรัตนภรณ์ แสงกุล)  
รองผู้อำนวยการฝ่ายวิชาการ

ลงชื่อ.....  
(นางจิตโสภณัส ชัยวงษ์)  
ผู้อำนวยการ



วิทยาลัยอาชีวศึกษานครราชสีมา

ภาคเรียน 1/2565

ผู้สอน นางสาวรุ่งทิwa วงศ์สกุลญโญ  
วุฒิการศึกษา การบริหารธุรกิจมหาบัณฑิต

แผนกวิชา แผนกวิชาการตลาด

หน้าที่พิเศษ หัวหน้าแผนกวิชาการตลาด/เจ้าหน้าที่งานส่งเสริมผล  
การค้าและประกอบธุรกิจ/ฝ่ายจัดซื้องานกิจกรรมสห  
กรณ์/ฝ่ายขายงานเบเกอรี่/ฝ่ายจัดซื้องานโครงการนี้

รหัสวิชา	ชื่อรายวิชา	ท.	ป.	น.	ช.	รหัสวิชา	ชื่อรายวิชา	ท.	ป.	น.	ช.
20202-2105	ลูกค้าสัมพันธ์	1	2	2	3						
30000-2001	กิจกรรมองค์การวิชาชีพ 1	0	2	0	2						
30200-1002	หลักการตลาด	2	2	3	4						
30202-2002	พฤติกรรมผู้บริโภค	3	0	3	3						
30202-5102	งานการตลาด 2	0	4	3	4						
30211-2004	การบริหารลูกค้าในธุรกิจค้าปลีก	2	2	3	4						
30212-8001	ฝึกงาน	0	4	4	4						
Home Room	กิจกรรมโสมรุม (ชั่วโมงพบครูที่ปรึกษา)				1						
PLC	ชุมชนการเรียนรู้ทางวิชาชีพ (PLC)				2						
<b>รวม</b>								<b>8</b>	<b>16</b>	<b>18</b>	<b>27</b>
(รวมใน: 0) (รวมนอก: 0)											

เวลา	07:45 - 08:00	08:00 - 09:00	09:00 - 10:00	10:00 - 11:00	11:00 - 12:00	12:00 - 13:00	13:00 - 14:00	14:00 - 15:00	15:00 - 16:00	16:00 - 17:00	17:00 - 18:00	18:00 - 19:00
วัน/คาบ		1	2	3	4	5	6	7	8	9	10	11
วันจันทร์				30211-2004 สปก. ส.2 ๓คป. (ทวิ)				30202-2002 513 ส.1 กต.				
วันอังคาร				20202-2105 513 ข.3 กต.2				30200-1002 513 ส.1 ๓คป. (ทวิ)		30202-2002 513 ส.1 กต.		
วันพุธ		กิจกรรมหน้าเสาธง	Home Room ส.2 กต. 1 **	30200-1002 513 ส.1 ๓คป. (ทวิ)				30000-2001 513 ส.1 กต.				PLC
วันพฤหัสบดี				30202-5102 สปก. ส.2 กต. 2 (ทวิ)								PLC
วันศุกร์			20202-2105 513 ข.3 กต.2	30212-8001 สปก. ส.2 ๓คป. (ทวิ)				30212-8001 สปก. ส.2 ๓คป. (ทวิ)				

ลงชื่อ.....  
(นางสาวรุ่งทิwa วงศ์สกุลญโญ)  
หัวหน้าแผนกวิชา

ลงชื่อ.....  
(นายชนกฤต โชติภักดีโกคิน)  
หัวหน้างานพัฒนาหลักสูตรฯ

ลงชื่อ.....  
(นางสาวรัตนาภรณ์ แสงกุล)  
รองผู้อำนวยการฝ่ายวิชาการ

ลงชื่อ.....  
(นางจิตโสมนัส ชัยวงษ์)  
ผู้อำนวยการ



วิทยาลัยอาชีวศึกษานครราชสีมา

ภาคเรียน 1/2565

ผู้สอน นายปัญญา อุดงศิริเทพ

วุฒิการศึกษา การบริหารธุรกิจมหาบัณฑิต

แผนกวิชา แผนกวิชาการตลาด

หน้าที่พิเศษ เจ้าหน้าที่งานโครงการพิเศษและการบริการชุมชน

รหัสวิชา	ชื่อรายวิชา	ท.	ป.	น.	ช.	รหัสวิชา	ชื่อรายวิชา	ท.	ป.	น.	ช.	
20202-2007	การจัดแสดงสินค้า	1	4	3	5							
30000-2001	กิจกรรมองค์การวิชาชีพ 1	0	2	0	2							
30200-0002	การขายเบื้องต้น	1	2	2	18							
30202-2001	การจัดการการขาย	3	0	3	3							
30202-2106	การตลาดบริการ	3	0	3	3							
Home Room	กิจกรรมโฮมรูม (ชั่วโมงพบครูที่ปรึกษา)				1							
PLC	ชุมชนการเรียนรู้ทางวิชาชีพ (PLC)				2							
		<b>รวม</b>				<b>8</b>	<b>8</b>	<b>11</b>	<b>34</b>			

(รวมใน: 0) (รวมนอก: 0)

เวลา	07:45 - 08:00	08:00 - 09:00	09:00 - 10:00	10:00 - 11:00	11:00 - 12:00	12:00 - 13:00	13:00 - 14:00	14:00 - 15:00	15:00 - 16:00	16:00 - 17:00	17:00 - 18:00	18:00 - 19:00
วัน/คาบ		1	2	3	4	5	6	7	8	9	10	11
วันจันทร์		30202-2106 สปก. ส.2 กต. 1		30200-0002 MH1 ส.1 นช.5 (ทวิ)					30200-0002 MH1 ส.1 กส.1			
วันอังคาร		30202-2106 สปก. ส.2 กต. 1		30200-0002 MH1 ส.1 กส.1			30200-0002 MH1 ส.1 กจ.2		30202-2001 สปก. ส.2 กต. 2 (ทวิ)			
วันพุธ		Home Room ส.2 กต. 2 **	30200-0002 MH1 ส.1 กจ.1	30200-0002 MH1 ส.1 กษ.			30000-2001 MH1 ส.1 ธคป. (ทวิ)	30200-0002 MH1 ส.1 กต.				PLC
วันพฤหัสบดี		20202-2007 MH1 ช.3 กต.2										PLC
วันศุกร์		30200-0002 MH1 ส.1 กษ.	30200-0002 MH1 ส.1 กจ.2	30200-0002 MH1 ส.1 กจ.1				20202-2007 MH1 ช.3 กต.2	30200-0002 MH1 ส.1 กต.			

กิจกรรมหน้าเสาธง

ลงชื่อ.....  
(นางสาวรุ่งทิwa วงศ์สกุลภิญโญ)  
หัวหน้าแผนกวิชา

ลงชื่อ.....  
(นายธนภฤต โชติภักดีโกคิน)  
หัวหน้างานพัฒนาหลักสูตรฯ

ลงชื่อ.....  
(นางสาวรัตนภรณ์ แสงกุล)  
รองผู้อำนวยการฝ่ายวิชาการ

ลงชื่อ.....  
(นางจิตโสมนัส ชัยวงษ์)  
ผู้อำนวยการ



วิทยาลัยอาชีวศึกษานครราชสีมา

ภาคเรียน 1/2565

ผู้สอน นางปรารถนา ดวงแก้ว

วุฒิการศึกษา การบริหารธุรกิจมหาบัณฑิต

แผนกวิชา แผนกวิชาการจัดการธุรกิจค้าปลีก

หน้าที่พิเศษ หัวหน้างานตรวจสอบและควบคุมภายใน /จนท. งานปกครอง

รหัสวิชา	ชื่อรายวิชา	ท.	ป.	น.	ช.	รหัสวิชา	ชื่อรายวิชา	ท.	ป.	น.	ช.	
20202-2003	การหาข้อมูลการตลาด	2	2	3	4							
30000-2007	กิจกรรมในสถานประกอบการ	0	2	0	2							
30200-0002	การขายเบื้องต้น	1	2	2	6							
30200-0020	การปฏิบัติงานสินค้าในร้านค้าปลีก	2	2	3	4							
30200-1002	หลักการตลาด	2	2	3	4							
30202-2109	การตลาดเพื่อสิ่งแวดล้อมและสังคม	3	0	3	3							
30202-5101	งานการตลาด 1	0	4	3	4							
30202-8001	ฝึกงาน	0	4	4	4							
Home Room	กิจกรรมโฮมรูม (ชั่วโมงพบครูที่ปรึกษา)				1							
PLC	ชุมชนการเรียนรู้ทางวิชาชีพ (PLC)				1							
								รวม	10	18	21	33
								(รวมใน: 0) (รวมนอก: 0)				

เวลา	07:45 - 08:00	08:00 - 09:00	09:00 - 10:00	10:00 - 11:00	11:00 - 12:00	12:00 - 13:00	13:00 - 14:00	14:00 - 15:00	15:00 - 16:00	16:00 - 17:00	17:00 - 18:00	18:00 - 19:00
วัน/คาบ		1	2	3	4	5	6	7	8	9	10	11
วันจันทร์			30202-2109 สปก. ส.2 กต. 1						30200-0002 621 ส.1 กส.2 (ทวี)	30200-1002 621 ส.1 กต.		
วันอังคาร		20202-2003 621 ช.3 กต.2		30202-8001 สปก. ส.2 กต. 2 (ทวี)			30200-0002 621 ส.1 กส.2 (ทวี)					
วันพุธ		Home Room ส.2 กต. 3(ทวี..	30200-1002 621 ส.1 กต.				30000-2007 สปก. ส.2 อดป. (ทวี),ส.2 กต. 2 (ทวี..		30202-8001 สปก. ส.2 กต. 2 (ทวี)			PLC
วันพฤหัสบดี			30200-0020 สปก. ส.2 อดป. (ทวี)				30200-0002 621 ส.1 บข.4					PLC
วันศุกร์			30202-5101 สปก. ส.2 กต. 2 (ทวี)			20202-2003 621 ช.3 กต.2						

ลงชื่อ.....  
(นางสาวรุ่งทิwa วงศ์สกุลภิญโญ)  
หัวหน้าแผนกวิชา

ลงชื่อ.....  
(นายธนภฤต โชติภักดีโกศล)  
หัวหน้างานพัฒนาหลักสูตรฯ

ลงชื่อ.....  
(นางสาวรัตนารัตน์ แสงกุล)  
รองผู้อำนวยการฝ่ายวิชาการ

ลงชื่อ.....  
(นางจิตโสมนัส ชัยวงษ์)  
ผู้อำนวยการ



วิทยาลัยอาชีวศึกษานครราชสีมา

ภาคเรียน 1/2565  
 ผู้สอน นางสาวปานรดา มุ่งยุทธกลาง  
 วุฒิการศึกษา การศึกษามหาบัณฑิต  
 แผนกวิชา แผนกวิชาการจัดการธุรกิจค้าปลีก  
 หน้าที่พิเศษ เจ้าหน้าที่งานความร่วมมือ

รหัสวิชา	ชื่อรายวิชา	ท.	ป.	น.	ช.	รหัสวิชา	ชื่อรายวิชา	ท.	ป.	น.	ช.		
20000-2005	กิจกรรมองค์การวิชาชีพ 3	0	2	0	2								
20202-2104	การบรรจุภัณฑ์	1	2	2	3								
30200-1002	หลักการตลาด	2	2	3	16								
30202-2003	ผลิตภัณฑ์และราคา	3	0	3	3								
30211-2002	ความรู้เกี่ยวกับผลิตภัณฑ์และบริการ	3	0	3	3								
30214-2301	สินค้าและบรรจุภัณฑ์	2	2	3	4								
Home Room	กิจกรรมโฮมรูม (ชั่วโมงพบครูที่ปรึกษา)										1		
PLC	ชุมชนการเรียนรู้ทางวิชาชีพ (PLC)										2		
		<b>รวม</b>				11	8	14	34	(รวมใน: 0) (รวมนอก: 0)			

เวลา	07:45 - 08:00	08:00 - 09:00	09:00 - 10:00	10:00 - 11:00	11:00 - 12:00	12:00 - 13:00	13:00 - 14:00	14:00 - 15:00	15:00 - 16:00	16:00 - 17:00	17:00 - 18:00	18:00 - 19:00
วัน/คาบ		1	2	3	4	5	6	7	8	9	10	11
วันจันทร์				20202-2104 MH2 ช.3 กต.2			30202-2003 สปก. ส.2 กต. 2 (ทวี)			30211-2002 สปก. ส.2 ธคป. (ทวี)		
วันอังคาร		30200-1002 MH2 ส.1 ลจ.2 (ทวี)		30200-1002 MH2 ส.1 ลจ.3 (ทวี)			30214-2301 MH2 ส.2 ลจ. 2					
วันพุธ		Home Room ส.2 ธป. **	30200-1002 MH2 ส.1 ลจ.1 (ทวี)		20202-2104 MH2 ช.3 กต.2		20000-2005 MH2 ช.3 กต.2		30200-1002 MH2 ส.2 ทค. 3			PLC
วันพฤหัสบดี		30214-2301 MH2 ส.2 ลจ. 2					30211-2002 สปก. ส.2 ธคป. (ทวี)	30200-1002 MH2 ส.1 ลจ.3 (ทวี)		30200-1002 MH2 ส.1 ลจ.2 (ทวี)		PLC
วันศุกร์		30200-1002 MH2 ส.2 ทค. 3					30200-1002 MH2 ส.1 ลจ.1 (ทวี)					

ลงชื่อ.....  
 (นางสาวรุ่งทิวา วงศ์สกุลภิญโญ)  
 หัวหน้าแผนกวิชา

ลงชื่อ.....  
 (นายธนภฤต ไซตภิภักดีโกภิน)  
 หัวหน้างานพัฒนาหลักสูตรฯ

ลงชื่อ.....  
 (นางสาวรัตนาภรณ์ แสงกุล)  
 รองผู้อำนวยการฝ่ายวิชาการ

ลงชื่อ.....  
 (นางจิตโสมนัส ชัยวงษ์)  
 ผู้อำนวยการ



วิทยาลัยอาชีวศึกษานครราชสีมา

ภาคเรียน 1/2565

ผู้สอน นางชฎานิต มาประเสริฐ

วุฒิการศึกษา การบริหารธุรกิจบัณฑิต

แผนกวิชา แผนกวิชาการตลาด

หน้าที่พิเศษ ครูผู้ทำหน้าที่ธุรการงานประชาสัมพันธ์

รหัสวิชา	ชื่อรายวิชา	ท.	ป.	น.	ช.	รหัสวิชา	ชื่อรายวิชา	ท.	ป.	น.	ช.	
20200-1003	การขายเบื้องต้น	1	2	2	3							
20202-2005	การจัดการจำหน่ายสินค้าและบริการ	2	2	3	4							
30000-2003	กิจกรรมองค์การวิชาชีพ 3	0	2	0	2							
30200-0002	การขายเบื้องต้น	1	2	2	9							
30200-0008	การจัดการจำหน่ายสินค้าและบริการ	2	2	3	4							
30200-1002	หลักการตลาด	2	2	3	4							
30202-8001	ฝึกงาน	0	4	4	4							
Home Room	กิจกรรมโฮมรูม (ชั่วโมงพบครูที่ปรึกษา)										1	
PLC	ชุมชนการเรียนรู้ทางวิชาชีพ (PLC)										2	
								รวม	8	16	17	33
(รวมใน: 0) (รวมนอก: 0)												

เวลา	07:45 - 08:00	08:00 - 09:00	09:00 - 10:00	10:00 - 11:00	11:00 - 12:00	12:00 - 13:00	13:00 - 14:00	14:00 - 15:00	15:00 - 16:00	16:00 - 17:00	17:00 - 18:00	18:00 - 19:00	
วัน/คาบ		1	2	3	4	5	6	7	8	9	10	11	
วันจันทร์		30200-0008 สปก. ส.2 กต. 2 (ทวี)					20202-2005 512 ข.3 กต.2						
วันอังคาร				30200-0002 512 ส.1 ขช.3	20200-1003 512 ข.1 รพ. (ทวี)				30200-0002 512 ส.1 รคป. (ทวี)	30200-1002 512 ส.1 กส.2 (ทวี)			
วันพุธ		Home Room ส.2 กต. 1	20202-2005 512 ข.3 กต.2	30200-0002 512 ส.1 รคป. (ทวี)			30000-2003 สปก. ส.2 กต. 1		30200-1002 512 ส.1 กส.2 (ทวี)			PLC	
วันพฤหัสบดี				30200-0002 512 ส.1 ขช.3			20200-1003 512 ข.1 รพ. (ทวี)			30200-0002 512 ส.1 ขช.2		PLC	
วันศุกร์			30202-8001 สปก. ส.2 กต. 1				30200-0002 512 ส.1 ขช.2						

ลงชื่อ.....  
(นางสาวรุ่งทิวา วงศ์สกุลภิญโญ)  
หัวหน้าแผนกวิชา

ลงชื่อ.....  
(นายชนกฤต โชติภักดีโกติน)  
หัวหน้างานพัฒนาหลักสูตรฯ

ลงชื่อ.....  
(นางสาวรัตนาภรณ์ แสงกุล)  
รองผู้อำนวยการฝ่ายวิชาการ

ลงชื่อ.....  
(นางจิตโสภณัส ชัยวงษ์)  
ผู้อำนวยการ



วิทยาลัยอาชีวศึกษานครราชสีมา

ภาคเรียน 1/2565

ผู้สอน นางสาวณธษา พระเสมา

วุฒิการศึกษา การบริหารธุรกิจบัณฑิต

แผนกวิชา แผนกวิชาการตลาด

หน้าที่พิเศษ ครูผู้ทำหน้าที่ธุรการงานบุคลากร/จนท. งานโครงการศูนย์เรียนรู้การค้า

รหัสวิชา	ชื่อรายวิชา	ท.	ป.	น.	ช.	รหัสวิชา	ชื่อรายวิชา	ท.	ป.	น.	ช.
20000-2001	กิจกรรมลูกเสือวิสามัญ 1	0	2	0	2						
20200-1003	การขายเบื้องต้น	1	2	2	3						
20202-8501	โครงงาน	0	4	4	4						
30200-1002	หลักการตลาด	2	2	3	12						
30211-5101	การบริหารธุรกิจค้าปลีกสมัยใหม่	0	4	3	4						
30211-5102	เทคนิคการขายและบริการลูกค้าในธุรกิจค้าปลีกสมัยใหม่	0	4	3	4						
30214-2307	การจัดการความสัมพันธ์กับลูกค้า	2	2	3	4						
Home Room	กิจกรรมโฮมรูม (ชั่วโมงพบครูที่ปรึกษา)				1						
PLC	ชุมชนการเรียนรู้ทางวิชาชีพ (PLC)				2						
รวม								5	20	18	36
(รวมใน: 0) (รวมนอก: 0)											

เวลา	07:45 - 08:00	08:00 - 09:00	09:00 - 10:00	10:00 - 11:00	11:00 - 12:00	12:00 - 13:00	13:00 - 14:00	14:00 - 15:00	15:00 - 16:00	16:00 - 17:00	17:00 - 18:00	18:00 - 19:00	
วัน/คาบ		1	2	3	4	5	6	7	8	9	10	11	
วันจันทร์	กิจกรรมหน้าเสาธง	20202-8501 632 ช.3 กต.2		30200-1002 632 ส.1 กส.1			20200-1003 632 ช.1 กต.1		30200-1002 632 ส.1 บข.1				
วันอังคาร		20200-1003 632 ช.1 กต.1		30200-1002 632 ส.1 บข.1			30200-1002 632 ส.2 กจ. 2		30211-5102 สปก. ส.2 อดป. (ทวิ)				
วันพุธ		Home Room ช.3 กต.2 **	30214-2307 632 ส.2 ลจ. 2		30200-1002 632 ส.1 บข.1			20000-2001 สนามหน้าเสาธง ช.1 กต.2		30200-1002 632 ส.2 กจ. 2			PLC
วันพฤหัสบดี							20202-8501 632 ช.3 กต.2			30211-5101 สปก. ส.2 อดป. (ทวิ)			PLC
วันศุกร์		30200-1002 632 ส.1 กส.1		30214-2307 632 ส.2 ลจ. 2						30211-5102 สปก. ส.2 อดป. (ทวิ)			

ลงชื่อ.....  
(นางสาวรุ่งทิวา วงศ์สกุลใหญ่)  
หัวหน้าแผนกวิชา

ลงชื่อ.....  
(นายชนกฤต โชติภักดีโกศล)  
หัวหน้างานพัฒนาหลักสูตรฯ

ลงชื่อ.....  
(นางสาวรัตนภรณ์ แสงกุล)  
รองผู้อำนวยการฝ่ายวิชาการ

ลงชื่อ.....  
(นางจิตโสภณัส ชัยวงษ์)  
ผู้อำนวยการ

 <b>วิทยาลัยอาชีวศึกษานครราชสีมา</b>  ภาคเรียน 1/2565 ผู้สอน นางสาวชัมัยพร หงษ์กลาง วุฒิการศึกษา การบริหารธุรกิจบัณฑิต แผนกวิชา แผนกวิชาการตลาด หน้าที่พิเศษ เจ้าหน้าที่งานพัฒนาหลักสูตรการเรียนการสอน	รหัสวิชา	ชื่อรายวิชา	ท.	ป.	น.	ช.	รหัสวิชา	ชื่อรายวิชา	ท.	ป.	น.	ช.	
	20000-2005	กิจกรรมองค์การวิชาชีพ 3	0	2	0	2							
	20200-1003	การขายเบื้องต้น	1	2	2	15							
	20202-2109	การจัดการผลิตภัณฑ์ท้องถิ่น	2	2	3	8							
	20202-2113	ศิลปะการขาย	2	2	3	4							
	20202-8001	ฝึกงาน	0	4	4	4							
	Home Room	กิจกรรมโฮมรูม (ชั่วโมงพบครูที่ปรึกษา)				1							
	PLC	ชุมชนการเรียนรู้ทางวิชาชีพ (PLC)				2							
<b>รวม</b>			<b>5</b>	<b>12</b>	<b>12</b>	<b>36</b>	(รวมใน: 0) (รวมนอก: 0)						

เวลา	07:45 - 08:00	08:00 - 09:00	09:00 - 10:00	10:00 - 11:00	11:00 - 12:00	12:00 - 13:00	13:00 - 14:00	14:00 - 15:00	15:00 - 16:00	16:00 - 17:00	17:00 - 18:00	18:00 - 19:00
วัน/คาบ		1	2	3	4	5	6	7	8	9	10	11
วันจันทร์		20202-2109 622 ช.1 กต.1		20200-1003 622 ช.1 นช.5			20202-2109 622 ช.1 กต.2		20200-1003 622 ช.1 นช.4			
วันอังคาร		20200-1003 622 ช.1 นช.4	20200-1003 622 ช.1 นช.2		20200-1003 622 ช.1 นช.1			20202-2113 622 ช.2 กต.1				
วันพุธ		Home Room ช.3 กต.1	20200-1003 622 ช.1 นช.5		20200-1003 622 ช.1 นช.3		20000-2005 สปก. ช.3 กต.1		20202-8001 สปก. ช.3 กต.1			PLC
วันพฤหัสบดี		20200-1003 622 ช.1 นช.3		20202-2113 622 ช.2 กต.1			20202-2109 622 ช.1 กต.1		20202-8001 สปก. ช.3 กต.1			PLC
วันศุกร์		20200-1003 622 ช.1 นช.1		20202-2109 622 ช.1 กต.2			20200-1003 622 ช.1 นช.2					

ลงชื่อ.....  
 (นางสาวรุ่งทิวา วงศ์สกุลภิญโญ)  
 หัวหน้าแผนกวิชา

ลงชื่อ.....  
 (นายธนภฤต ชาติภักดีโกศล)  
 หัวหน้างานพัฒนาหลักสูตร

ลงชื่อ.....  
 (นางสาวรัตนกรณ์ แสงกุล)  
 รองผู้อำนวยการฝ่ายวิชาการ

ลงชื่อ.....  
 (นางจิตโสภณัส ชัยวงษ์)  
 ผู้อำนวยการ





**วิทยาลัยอาชีวศึกษานครราชสีมา**

ภาคเรียน 1/2565

ผู้สอน นางอติยา ธงสันเทียะ

วุฒิการศึกษา การบริหารธุรกิจบัณฑิต

แผนกวิชา แผนกวิชาการจัดการโลจิสติกส์

หน้าที่พิเศษ หัวหน้าแผนกวิชาการจัดการโลจิสติกส์

รหัสวิชา	ชื่อรายวิชา	ท.	ป.	น.	ช.	รหัสวิชา	ชื่อรายวิชา	ท.	ป.	น.	ช.	
30000-2001	กิจกรรมองค์การวิชาชีพ 1	0	2	0	2							
30214-2001	โลจิสติกส์และซัพพลายเชน	3	0	3	9							
30214-2006	การจัดการการขนส่ง	2	2	3	4							
30214-2303	เทคโนโลยีและเครื่องมืออุปกรณ์ในงานคลังสินค้า	2	2	3	4							
30214-8001	ฝึกงาน	0	4	4	4							
30215-2107	การจัดการโลจิสติกส์และโซ่อุปทาน	2	2	3	4							
Home Room	กิจกรรมโฮมรูม (ชั่วโมงพบครูที่ปรึกษา)				1							
PLC	ชุมชนการเรียนรู้ทางวิชาชีพ (PLC)				2							
<b>รวม</b>						9	12	16	30	(รวมใน: 0) (รวมนอก: 0)		

เวลา	07:45 - 08:00	08:00 - 09:00	09:00 - 10:00	10:00 - 11:00	11:00 - 12:00	12:00 - 13:00	13:00 - 14:00	14:00 - 15:00	15:00 - 16:00	16:00 - 17:00	17:00 - 18:00	18:00 - 19:00
วัน/คาบ	1	2	3	4	5	6	7	8	9	10	11	
วันจันทร์	30214-2006 613 ส.2 ลจ. 2		30214-2303 สปก. ส.2 ลจ. 3 (ทวี)				30214-8001 สปก. ส.2 ลจ. 1					
วันอังคาร	30215-2107 613 ส.1 กจ.1				PLC			30214-2303 สปก. ส.2 ลจ. 3 (ทวี)				
วันพุธ	Home Room ส.2 ลจ. 2 **	30214-2001 613 ส.1 ลจ.3 (ทวี)		30214-8001 สปก. ส.2 ลจ. 1	PLC		20000-2003 745 ข.2 อบ.					
วันพฤหัสบดี	30214-2001 613 ส.1 ลจ.2 (ทวี)						30215-2107 613 ส.1 กจ.1		30214-2001 613 ส.1 ลจ.1 (ทวี)			
วันศุกร์	30214-2006 613 ส.2 ลจ. 2					30214-2001 613 ส.1 ลจ.2 (ทวี)		30214-2001 613 ส.1 ลจ.3 (ทวี)				

ลงชื่อ.....  
(นางอติยา ธงสันเทียะ)  
หัวหน้าแผนกวิชา

ลงชื่อ.....  
(นายธนภตุ ไซตภักดีโกศล)  
หัวหน้างานพัฒนาหลักสูตรฯ

ลงชื่อ.....  
(นางสาวรัตนารัตน์ แสงกุล)  
รองผู้อำนวยการฝ่ายวิชาการ

ลงชื่อ.....  
(นางจิตโสมนัส ชัยวงษ์)  
ผู้อำนวยการ



วิทยาลัยอาชีวศึกษานครราชสีมา

ภาคเรียน 1/2565

ผู้สอน นายวรพล อินทรกำแหง  
วุฒิการศึกษา

แผนกวิชา แผนกวิชาการจัดการโลจิสติกส์  
หน้าที่พิเศษ ครูผู้ทำหน้าที่ธุรการงานวัดผลและประเมินผล

รหัสวิชา	ชื่อรายวิชา	ท.	ป.	น.	ช.	รหัสวิชา	ชื่อรายวิชา	ท.	ป.	น.	ช.	
30000-2006	กิจกรรมในสถานประกอบการ	0	2	0	2							
30200-1001	หลักเศรษฐศาสตร์	3	0	3	3							
30214-2002	การจัดการต้นทุนโลจิสติกส์	3	0	3	12							
30214-2304	ปฏิบัติการสินค้าคงคลัง	2	2	3	4							
30214-5102	งานการจัดการโลจิสติกส์และซัพพลายเชน 2	0	4	3	4							
30214-8501	โครงการงาน	0	4	4	4							
30406-8502	โครงการงาน 1	0	2	2	2							
Home Room	กิจกรรมโฮมรูม (ชั่วโมงพบครูที่ปรึกษา)										1	
PLC	ชุมชนการเรียนรู้ทางวิชาชีพ (PLC)										2	
								<b>รวม</b>	8	14	18	34
(รวมใน: 0) (รวมนอก: 0)												

เวลา	07:45 - 08:00	08:00 - 09:00	09:00 - 10:00	10:00 - 11:00	11:00 - 12:00	12:00 - 13:00	13:00 - 14:00	14:00 - 15:00	15:00 - 16:00	16:00 - 17:00	17:00 - 18:00	18:00 - 19:00
วัน/คาบ		1	2	3	4	5	6	7	8	9	10	11
วันจันทร์					30200-1001 631 ส.2 ลจ. 2			30214-8501 631 ส.2 ลจ. 2	30214-2002 631 ส.2 ลจ. 2			
วันอังคาร				30214-5102 สปก. ส.2 ลจ. 3 (ทวี)		PLC		30214-2304 สปก. ส.2 ลจ. 1			30214-2002 631 ส.1 ลจ.3 (ทวี)	
วันพุธ		กิจกรรมหน้าเสาธง		Home Room ส.2 ลจ. 3 (ทวี..)	30214-2002 631 ส.1 ลจ.2 (ทวี)	PLC	30000-2001 631 ส.1 ลจ.3 (ทวี)	30214-8501 631 ส.2 ลจ. 2		30214-2002 631 ส.1 ลจ.3 (ทวี)		
วันพฤหัสบดี					30200-1001 631 ส.2 ลจ. 2			30214-2002 631 ส.2 ลจ. 2				
วันศุกร์		30214-2304 สปก. ส.2 ลจ. 1			30406-8502 สปก. ส.2 ลจ. 3 (ทวี)					30214-2002 631 ส.1 ลจ.1 (ทวี)		

ลงชื่อ.....  
(นางอติติยา ธงสันเทียะ)  
หัวหน้าแผนกวิชา

ลงชื่อ.....  
(นายธนภฤต โชติภักดีโกศล)  
หัวหน้างานพัฒนาหลักสูตรฯ

ลงชื่อ.....  
(นางสาวรัตนภรณ์ แสงกุล)  
รองผู้อำนวยการฝ่ายวิชาการ

ลงชื่อ.....  
(นางจิตโสภณัส ชัยวงษ์)  
ผู้อำนวยการ



วิทยาลัยอาชีวศึกษานครราชสีมา

ภาคเรียน 1/2565

ผู้สอน นางสาวณัฐนันท์ ขวัญรัตน์ตระกูล

วุฒิการศึกษา การบริหารธุรกิจมหาบัณฑิต

แผนกวิชา แผนกวิชาการจัดการโลจิสติกส์

หน้าที่พิเศษ เจ้าหน้าที่งานพัฒนาหลักสูตรการเรียนการสอน

รหัสวิชา	ชื่อรายวิชา	ท.	ป.	น.	ช.	รหัสวิชา	ชื่อรายวิชา	ท.	ป.	น.	ช.		
20000-2003	กิจกรรมองค์การวิชาชีพ 1	0	2	0	2								
30214-2004	หลักการจัดซื้อ	2	2	3	12								
30214-2007	การจัดการส่งออกนำเข้าสินค้าระหว่างประเทศ	2	2	3	8								
30214-5101	งานการจัดการโลจิสติกส์และซัพพลายเชน 1	0	4	3	4								
30214-8002	ฝึกงาน 1	0	2	2	2								
30215-2107	การจัดการโลจิสติกส์และโซ่อุปทาน	2	2	3	4								
Home Room	กิจกรรมโฮมรูม (ชั่วโมงพบครูที่ปรึกษา)										1		
PLC	ชุมชนการเรียนรู้ทางวิชาชีพ (PLC)										2		
		รวม				6	14	14	35	(รวมใน: 0) (รวมนอก: 0)			

เวลา	07:45 - 08:00	08:00 - 09:00	09:00 - 10:00	10:00 - 11:00	11:00 - 12:00	12:00 - 13:00	13:00 - 14:00	14:00 - 15:00	15:00 - 16:00	16:00 - 17:00	17:00 - 18:00	18:00 - 19:00	
วัน/คาบ		1	2	3	4	5	6	7	8	9	10	11	
วันจันทร์	กิจกรรมหน้าเสาธง	30214-2007 สปก. ส.2 ลจ. 3 (ทวิ)		30214-2004 633 ส.1 ลจ.2 (ทวิ)			30214-2004 633 ส.1 ลจ.3 (ทวิ)			30214-2004 633 ส.1 ลจ.1 (ทวิ)			
วันอังคาร		30214-2007 633 ส.2 ลจ. 2				PLC	30214-8002 สปก. ส.2 ลจ. 3 (ทวิ)			30215-2107 633 ส.1 กจ.2			
วันพุธ		Home Room ส.2 ลจ. 1 **		30214-5101 สปก. ส.2 ลจ. 3 (ทวิ)			PLC	20000-2003 734 ข.2 คพ.2			30214-2004 633 ส.1 ลจ.1 (ทวิ)		
วันพฤหัสบดี		30215-2107 633 ส.1 กจ.2		30214-5101 สปก. ส.2 ลจ. 3 (ทวิ)				30214-2004 633 ส.1 ลจ.2 (ทวิ)					
วันศุกร์		30214-2007 สปก. ส.2 ลจ. 3 (ทวิ)		30214-2004 633 ส.1 ลจ.3 (ทวิ)				30214-2007 633 ส.2 ลจ. 2					

ลงชื่อ.....  
  
 (นางอหิตยา ธงสันเทียะ)  
 หัวหน้าแผนกวิชา

ลงชื่อ.....  
  
 (นายธนภุต โขติภักดีโกศล)  
 หัวหน้างานพัฒนาหลักสูตรฯ

ลงชื่อ.....  
  
 (นางสาวรัตนภรณ์ แสงกุล)  
 รองผู้อำนวยการฝ่ายวิชาการ

ลงชื่อ.....  
  
 (นางจิตโสภณัส ชัยวงษ์)  
 ผู้อำนวยการ



วิทยาลัยอาชีวศึกษานครราชสีมา

ภาคเรียน 1/2565

ผู้สอน นางพัชรินทร์ กิตติพัชรากร  
วุฒิการศึกษา วิทยาศาสตร์มหาบัณฑิต

แผนกวิชา แผนกวิชาเทคโนโลยีธุรกิจดิจิทัล  
หน้าที่พิเศษ หัวหน้าแผนกวิชาเทคโนโลยีธุรกิจดิจิทัล

รหัสวิชา	ชื่อรายวิชา	ท.	ป.	น.	ช.	รหัสวิชา	ชื่อรายวิชา	ท.	ป.	น.	ช.
20204-2009	จริยธรรมและกฎหมายคอมพิวเตอร์	2	0	2	2						
28-4000-2301	การจัดการเทคโนโลยีสารสนเทศ	3	0	3	3						
30000-2003	กิจกรรมองค์การวิชาชีพ 3	0	2	0	2						
30001-2001	เทคโนโลยีสารสนเทศเพื่อการจัดการอาชีพ	2	2	3	4						
30001-2003	เทคโนโลยีดิจิทัลเพื่อการจัดการอาชีพ	2	2	3	4						
30200-0014	หลักการเขียนโปรแกรม	2	2	3	8						
30204-8001	ฝึกงาน	0	4	4	4						
Home Room	กิจกรรมโฮมรูม (ชั่วโมงพบครูที่ปรึกษา)				1						
PLC	ชุมชนการเรียนรู้ทางวิชาชีพ (PLC)				2						
รวม								11	12	18	30
(รวมใน: 0) (รวมนอก: 0)											

เวลา	07:45 - 08:00	08:00 - 09:00	09:00 - 10:00	10:00 - 11:00	11:00 - 12:00	12:00 - 13:00	13:00 - 14:00	14:00 - 15:00	15:00 - 16:00	16:00 - 17:00	17:00 - 18:00	18:00 - 19:00	19:00 - 20:00	20:00 - 21:00
วัน/คาบ	1	2	3	4	5	6	7	8	9	10	11	12	13	
วันจันทร์	30200-0014 วิทยบริการ 3.1 ส.1 ทด.1										PLC			
วันอังคาร	30200-0014 วิทยบริการ 3.1 ส.1 ทด.2										PLC			
วันพุธ	Home Room ส.2 ทด. 1	30204-8001 สปก. ส.2 ทด. 1				30000-2003 สปก. ส.2 ทด. 1		30204-8001 สปก. ส.2 ทด. 1						
วันพฤหัสบดี	30001-2003 วิทยบริการ 3.1 ส.1 กส.2 (ทวิ)					30001-2001 สปก. ส.2 ตก.								
วันศุกร์														
วันเสาร์	28-4000-2301 432 ทล.บ.บช.ป.ตรี ปี 1/2													
วันอาทิตย์														

ลงชื่อ.....  
(นางพัชรินทร์ กิตติพัชรากร)  
หัวหน้าแผนกวิชา

ลงชื่อ.....  
(นายธนภฤต โชติภักดีโกคิน)  
หัวหน้างานพัฒนาหลักสูตรฯ

ลงชื่อ.....  
(นางสาวรัตนารัตน์ แสงกุล)  
รองผู้อำนวยการฝ่ายวิชาการ

ลงชื่อ.....  
(นางจิตโสมนัส ชัยวงษ์)  
ผู้อำนวยการ



วิทยาลัยอาชีวศึกษานครราชสีมา

ภาคเรียน 1/2565

ผู้สอน นางสาวบุหลัน เจนร่วมจิต

วุฒิการศึกษา ปริญญาตรีบัณฑิต

แผนกวิชา แผนกวิชาเทคโนโลยีธุรกิจดิจิทัล

หน้าที่พิเศษ หัวหน้างานศูนย์ข้อมูลสารสนเทศ

รหัสวิชา	ชื่อรายวิชา	ท.	ป.	น.	ช.	รหัสวิชา	ชื่อรายวิชา	ท.	ป.	น.	ช.	
20000-2005	กิจกรรมองค์การวิชาชีพ 3	0	2	0	2							
20001-2001	คอมพิวเตอร์และสารสนเทศเพื่องานอาชีพ	1	2	2	3							
28-40000-2106	โปรแกรมสำเร็จรูปทางสถิติเพื่อใช้ในการงานวิจัย	2	2	3	4							
30001-2003	เทคโนโลยีดิจิทัลเพื่อการจัดการอาชีพ	2	2	3	12							
30900-0001	การโปรแกรมเว็บเบื้องต้น	1	4	3	5							
Home Room	กิจกรรมโฮมรูม (ชั่วโมงพบครูที่ปรึกษา)				1							
PLC	ชุมชนการเรียนรู้ทางวิชาชีพ (PLC)				2							
		<b>รวม</b>	<b>6</b>	<b>12</b>	<b>11</b>	<b>29</b>	(รวมใน: 0) (รวมนอก: 0)					

เวลา	07:45 - 08:00	08:00 - 09:00	09:00 - 10:00	10:00 - 11:00	11:00 - 12:00	12:00 - 13:00	13:00 - 14:00	14:00 - 15:00	15:00 - 16:00	16:00 - 17:00	17:00 - 18:00	18:00 - 19:00	19:00 - 20:00	20:00 - 21:00
วัน/คาบ		1	2	3	4	5	6	7	8	9	10	11	12	13
วันจันทร์		30001-2003 143 ส.1 บข.3						30900-0001 143 ส.1 สท.						
วันอังคาร		20001-2001 135 ช.1 กร.3 (ทรี)						30001-2003 143 ส.1 บข.2						
วันพุธ		Home Room ส.2 สท.					20000-2005 143 ช.3 คพ.3			PLC				
วันพฤหัสบดี								30001-2003 143 ส.1 บข.5 (ทรี)						
วันศุกร์		28-40000-2106 143 ทล.บ.อาหารฯ ป.ตรี ปี 2												
วันเสาร์														
วันอาทิตย์														

ลงชื่อ.....  
(นางพัชรินทร์ กิตติพัชรากร)  
หัวหน้าแผนกวิชา

ลงชื่อ.....  
(นายธนภุต โชติภักดีโกศิน)  
หัวหน้างานพัฒนาหลักสูตรฯ

ลงชื่อ.....  
(นางสาวรัตนาภรณ์ แสงกุล)  
รองผู้อำนวยการฝ่ายวิชาการ

ลงชื่อ.....  
(นางจิตโสมนัส ชัยวงษ์)  
ผู้อำนวยการ



### วิทยาลัยอาชีวศึกษานครราชสีมา

ภาคเรียน 1/2565

ผู้สอน นางสาวกุลรพี ศิวาพรักษ์

วุฒิการศึกษา วิทยาศาสตร์มหาบัณฑิต

แผนกวิชา แผนกวิชาเทคโนโลยีธุรกิจดิจิทัล

หน้าที่พิเศษ เจ้าหน้าที่งานพัสดุ

รหัสวิชา	ชื่อรายวิชา	ท.	ป.	น.	ช.	รหัสวิชา	ชื่อรายวิชา	ท.	ป.	น.	ช.
20204-2103	โปรแกรมตารางงาน	2	2	3	12						
28-4000-2301	การจัดการเทคโนโลยีสารสนเทศ	3	0	3	3						
28-40000-2301	การจัดการเทคโนโลยีสารสนเทศ	3	0	3	3						
30000-2001	กิจกรรมองค์การวิชาชีพ 1	0	2	0	2						
30001-2001	เทคโนโลยีสารสนเทศเพื่อการจัดการอาชีพ	2	2	3	4						
30204-2001	พื้นฐานธุรกิจดิจิทัล	2	2	3	8						
Home Room	กิจกรรมโฮมรูม (ชั่วโมงพบครูที่ปรึกษา)										1
PLC	ชุมชนการเรียนรู้ทางวิชาชีพ (PLC)										2
รวม		12	8	15	35	(รวมใน: 0) (รวมนอก: 0)					

เวลา	07:45 - 08:00	08:00 - 09:00	09:00 - 10:00	10:00 - 11:00	11:00 - 12:00	12:00 - 13:00	13:00 - 14:00	14:00 - 15:00	15:00 - 16:00	16:00 - 17:00	17:00 - 18:00	18:00 - 19:00	19:00 - 20:00	20:00 - 21:00
วัน/คาบ	1	2	3	4	5	6	7	8	9	10	11	12	13	
วันจันทร์	30001-2001 133 ส.1 สดป.							20204-2103 133 ข.2 คพ.1						
วันอังคาร	30001-2001 133 ส.1 อ.1							20204-2103 133 ข.2 คพ.1						
วันพุธ	Home Room ส.2 ทด. 2 **	20204-2103 133 ข.2 คพ.3						30000-2001 133 ส.1 ทด.2	20204-2103 133 ข.2 คพ.3	PLC				
วันพฤหัสบดี	28-4000-2301 431 ทล.บ.บช.ป.ตรี ปี 1/1							28-40000-2301 431 ทล.บ.อาหารา ป.ตรี ปี 2						
วันศุกร์	30204-2001 133 ส.1 ทด.1							30204-2001 133 ส.1 ทด.2						
วันเสาร์														
วันอาทิตย์														

ลงชื่อ.....  
 (นางพัชรินทร์ กิตติพิชรากร)  
 หัวหน้าแผนกวิชา

ลงชื่อ.....  
 (นายธนกุล ไซตภักดิ์โกศล)  
 หัวหน้างานพัฒนาหลักสูตรฯ

ลงชื่อ.....  
 (นางสาวรัตนาภรณ์ แสงกุล)  
 รองผู้อำนวยการฝ่ายวิชาการ

ลงชื่อ.....  
 (นางจิตโสมนัส ชัยวงษ์)  
 ผู้อำนวยการ



## วิทยาลัยอาชีวศึกษานครราชสีมา

ภาคเรียน 1/2565

ผู้สอน นางนิวีวรรณ รุ่งรังษี

วุฒิการศึกษา ปรัชญาคุณวุฒิบัณฑิต

แผนกวิชา แผนกวิชาเทคโนโลยีธุรกิจดิจิทัล

หน้าที่พิเศษ หัวหน้างานวิจัย พัฒนา

รหัสวิชา	ชื่อรายวิชา	ท.	ป.	น.	ช.	รหัสวิชา	ชื่อรายวิชา	ท.	ป.	น.	ช.	
20000-2004	กิจกรรมองค์การวิชาชีพ 2	0	2	0	2							
20204-2110	โปรแกรมมัลติมีเดีย	2	2	3	4							
30204-2006	การสร้างแบรนด์ธุรกิจดิจิทัล	2	2	3	4							
30204-2007	เครือข่ายคอมพิวเตอร์และความปลอดภัยสำหรับธุรกิจดิจิทัล	2	2	3	8							
30204-2404	การพัฒนาระบบพาณิชย์อิเล็กทรอนิกส์	2	2	3	4							
30204-8001	ฝึกงาน	0	4	4	4							
Home Room	กิจกรรมโฮมรูม (ชั่วโมงพบครูที่ปรึกษา)				1							
PLC	ชุมชนการเรียนรู้ทางวิชาชีพ (PLC)				2							
					รวม	8	14	16	29			

(รวมใน: 0) (รวมนอก: 0)

เวลา	07:45 - 08:00	08:00 - 09:00	09:00 - 10:00	10:00 - 11:00	11:00 - 12:00	12:00 - 13:00	13:00 - 14:00	14:00 - 15:00	15:00 - 16:00	16:00 - 17:00	17:00 - 18:00	18:00 - 19:00	
วัน/คาบ		1	2	3	4	5	6	7	8	9	10	11	
วันจันทร์		20204-2110 145 ส.3 คพ.3					30204-2006 145 ส.2 ทด. 3			PLC			
วันอังคาร		30204-2404 145 ส.2 ทด. 3					30204-8001 สปก. ส.2 ทด. 2			PLC			
วันพุธ		Home Room ส.3 คพ.5(ทวี) ..						20000-2004 SR PARK ส.3 คพ.5(ทวี)					
วันพฤหัสบดี		30204-2007 145 ส.1 ทด.1											
วันศุกร์		30204-2007 145 ส.1 ทด.2											

ลงชื่อ.....

(นางพัชรินทร์ กิตติพิชรากร)  
หัวหน้าแผนกวิชา

ลงชื่อ.....

(นายธนภฤต โชติกศักดิ์โกศล)  
หัวหน้างานพัฒนาหลักสูตรฯ

ลงชื่อ.....

(นางสาวรัตนภรณ์ แสงกุล)  
รองผู้อำนวยการฝ่ายวิชาการ

ลงชื่อ.....

(นางจิตโสมนัส ชัยวงษ์)  
ผู้อำนวยการ









วิทยาลัยอาชีวศึกษานครราชสีมา

ภาคเรียน 1/2565

ผู้สอน นายหัสตายุ เหล่าวงษา

วุฒิการศึกษา วิทยาศาสตร์มหาบัณฑิต

แผนกวิชา แผนกวิชาเทคโนโลยีธุรกิจดิจิทัล

หน้าที่พิเศษ ครูผู้ทำหน้าที่ธุรการงานวางแผนและงบประมาณ/จนท.งานปกครอง

รหัสวิชา	ชื่อรายวิชา	ท.	ป.	น.	ช.	รหัสวิชา	ชื่อรายวิชา	ท.	ป.	น.	ช.
20001-2001	คอมพิวเตอร์และสารสนเทศเพื่องานอาชีพ	1	2	2	3						
20204-2005	เครือข่ายคอมพิวเตอร์เบื้องต้น	2	2	3	4						
30000-2001	กิจกรรมองค์การวิชาชีพ 1	0	2	0	2						
30001-2003	เทคโนโลยีดิจิทัลเพื่อการจัดการอาชีพ	2	2	3	4						
30204-2104	อินเทอร์เน็ตสรรพสิ่งสำหรับธุรกิจดิจิทัล	2	2	3	4						
30901-2004	ระบบปฏิบัติการเครื่องแม่ข่าย	1	4	3	5						
30901-2101	สถาปัตยกรรมคอมพิวเตอร์และระบบปฏิบัติการ	1	4	3	5						
Home Room	กิจกรรมโฮมรูม (ชั่วโมงพบครูที่ปรึกษา)										1
PLC	ชุมชนการเรียนรู้ทางวิชาชีพ (PLC)										2
รวม								9	18	17	30
(รวมใน: 0) (รวมนอก: 0)											

เวลา	07:45 - 08:00	08:00 - 09:00	09:00 - 10:00	10:00 - 11:00	11:00 - 12:00	12:00 - 13:00	13:00 - 14:00	14:00 - 15:00	15:00 - 16:00	16:00 - 17:00	17:00 - 18:00	18:00 - 19:00
วัน/คาบ		1	2	3	4	5	6	7	8	9	10	11
วันจันทร์									30901-2004 146 ส.2 สท.			PLC
วันอังคาร		20001-2001 146 ข.2 กส.							20204-2005 146 ข.1 คพ.4			PLC
วันพุธ		Home Room ส.1 สท.					30000-2001 146 ส.1 สท.		30001-2003 146 ส.1 ธคป. (ทวิ)			
วันพฤหัสบดี		30204-2104 146 ส.2 ทค. 3				20001-2001 146 ข.2 กส.						
วันศุกร์		30001-2003 146 ส.1 ธคป. (ทวิ)						30901-2101 146 ส.1 สท.				

ลงชื่อ.....  
(นางพัชรินทร์ กิตติพิชรากร)  
หัวหน้าแผนกวิชา

ลงชื่อ.....  
(นายธนกฤต โชติภักดีโกคิน)  
หัวหน้างานพัฒนาหลักสูตรฯ

ลงชื่อ.....  
(นางสาวรัตนภรณ์ แสงกุล)  
รองผู้อำนวยการฝ่ายวิชาการ

ลงชื่อ.....  
(นางจิตโสมนัส ชัยวงษ์)  
ผู้อำนวยการ



วิทยาลัยอาชีวศึกษานครราชสีมา

ภาคเรียน 1/2565

ผู้สอน นายกฤษดา ติ้วด้วยชาติ

วุฒิการศึกษา ปริญญาโทหรือเทียบเท่า

แผนกวิชา แผนกวิชาเทคโนโลยีธุรกิจดิจิทัล

หน้าที่พิเศษ เจ้าหน้าที่งานอาคารสถานที่

รหัสวิชา	ชื่อรายวิชา	ท.	ป.	น.	ช.	รหัสวิชา	ชื่อรายวิชา	ท.	ป.	น.	ช.		
20000-2003	กิจกรรมองค์การวิชาชีพ 1	0	2	0	2								
20001-2001	คอมพิวเตอร์และสารสนเทศเพื่องานอาชีพ	1	2	2	9								
20204-2004	หลักการเขียนโปรแกรม	2	2	3	4								
20204-2005	เครือข่ายคอมพิวเตอร์เบื้องต้น	2	2	3	12								
30001-2001	เทคโนโลยีสารสนเทศเพื่อการจัดการอาชีพ	2	2	3	4								
Home Room	กิจกรรมโฮมรูม (ชั่วโมงพบครูที่ปรึกษา)				1								
PLC	ชุมชนการเรียนรู้ทางวิชาชีพ (PLC)				2								
		รวม				7	10	11	34	(รวมใน: 0) (รวมนอก: 0)			

เวลา	07:45 - 08:00	08:00 - 09:00	09:00 - 10:00	10:00 - 11:00	11:00 - 12:00	12:00 - 13:00	13:00 - 14:00	14:00 - 15:00	15:00 - 16:00	16:00 - 17:00	17:00 - 18:00	18:00 - 19:00		
วัน/คาบ		1	2	3	4	5	6	7	8	9	10	11		
วันจันทร์	กิจกรรมหน้าเสาธง	20204-2103 วิทยบริการ3.2 ช.2 คพ.2				20001-2001 832 ช.1 คร.2				PLC				
วันอังคาร		20204-2005 วิทยบริการ3.2 ช.1 คพ.2								PLC				
วันพุธ		Home Room ช.2 คพ.3	20001-2001 136 ช.1 คพ.4				20000-2003 วิทยบริการ3.2 ช.2 คพ.3							
วันพฤหัสบดี		20204-2005 832 ช.1 คพ.3				20204-2005 วิทยบริการ3.2 ช.1 คพ.1								
วันศุกร์		20001-2001 132 ช.1 คพ.3				20204-2004 143 ช.2 คพ.3								

ลงชื่อ.....  
(นางพัชรินทร์ กิตติพิชรากร)  
หัวหน้าแผนกวิชา

ลงชื่อ.....  
(นายธนภุต โชติภักดีโสภิน)  
หัวหน้างานพัฒนาหลักสูตรฯ

ลงชื่อ.....  
(นางสาวรัตนานาถน์ แสงกุล)  
รองผู้อำนวยการฝ่ายวิชาการ

ลงชื่อ.....  
(นางจิตโสมนัส ชัยวงษ์)  
ผู้อำนวยการ



## วิทยาลัยอาชีวศึกษานครราชสีมา

ภาคเรียน 1/2565

ผู้สอน นางธิติรัตน์ เลขาบรรณวิจิตร

วุฒิการศึกษา วิทยาศาสตร์มหาบัณฑิต

แผนกวิชา แผนกวิชาเทคโนโลยีธุรกิจดิจิทัล

หน้าที่พิเศษ หัวหน้างานครูที่ปรึกษา

รหัสวิชา	ชื่อรายวิชา	ท.	ป.	น.	ช.	รหัสวิชา	ชื่อรายวิชา	ท.	ป.	น.	ช.	
20204-2009	จริยธรรมและกฎหมายคอมพิวเตอร์	2	0	2	2							
20204-2111	โปรแกรมสร้างภาพเคลื่อนไหว	2	2	3	4							
30000-2003	กิจกรรมองค์การวิชาชีพ 3	0	2	0	2							
30001-2003	เทคโนโลยีดิจิทัลเพื่อการจัดการอาชีพ	2	2	3	4							
30204-2101	ธุรกิจดิจิทัลผ่านสื่อสังคมออนไลน์	2	2	3	8							
30900-0003	การใช้โปรแกรมมัลติมีเดียเบื้องต้น	1	4	3	5							
Home Room	กิจกรรมโฮมรูม (ชั่วโมงพบครูที่ปรึกษา)										1	
PLC	ชุมชนการเรียนรู้ทางวิชาชีพ (PLC)										2	
		รวม	9	12	14	28						(รวมใน: 0) (รวมนอก: 0)

เวลา	07:45 - 08:00	08:00 - 09:00	09:00 - 10:00	10:00 - 11:00	11:00 - 12:00	12:00 - 13:00	13:00 - 14:00	14:00 - 15:00	15:00 - 16:00	16:00 - 17:00	17:00 - 18:00	18:00 - 19:00
วัน/คาบ		1	2	3	4	5	6	7	8	9	10	11
วันจันทร์				30900-0003 132 ส.1 สท.			30204-2101 สปก. ส.2 ทด. 1					
วันอังคาร		30001-2003 136 ส.1 นข.4				20204-2009 131 ข.3 คท.4						
วันพุธ		Home Room ข.2 คท.2	30900-0003 145 ส.1 สท.			30000-2003 136 ส.2 ทด. 3			PLC			
วันพฤหัสบดี		20204-2111 136 ข.2 คท.4				30204-2101 สปก. ส.2 ทด. 2						
วันศุกร์												

ลงชื่อ.....  
(นางพัชรินทร์ กิตติพิชรากร)  
หัวหน้าแผนกวิชา

ลงชื่อ.....  
(นายธนภฤต โชนักกิติโกติน)  
หัวหน้างานพัฒนาหลักสูตร

ลงชื่อ.....  
(นางสาวรัตนภรณ์ แสงกุล)  
รองผู้อำนวยการฝ่ายวิชาการ

ลงชื่อ.....  
(นางจิตโสภณัส ชัยวงษ์)  
ผู้อำนวยการ



วิทยาลัยอาชีวศึกษานครราชสีมา

ภาคเรียน 1/2565

ผู้สอน นายอนันต์ เลววรรณวิจิตร

วุฒิการศึกษา วิทยาศาสตร์มหาบัณฑิต

แผนกวิชา แผนกวิชาเทคโนโลยีธุรกิจดิจิทัล

หน้าที่พิเศษ เจ้าหน้าที่งานสื่อการเรียนการสอน

รหัสวิชา	ชื่อรายวิชา	ท.	ป.	น.	ช.	รหัสวิชา	ชื่อรายวิชา	ท.	ป.	น.	ช.	
20000-2001	กิจกรรมลูกเสือสามัญ 1	0	2	0	2							
20204-2004	หลักการเขียนโปรแกรม	2	2	3	4							
20204-2101	อินเทอร์เน็ตในงานธุรกิจ	1	2	2	12							
20204-2110	โปรแกรมมัลติมีเดีย	2	2	3	4							
20204-2111	โปรแกรมสร้างภาพเคลื่อนไหว	2	2	3	8							
Home Room	กิจกรรมโฮมรูม (ชั่วโมงพบครูที่ปรึกษา)										1	
PLC	ชุมชนการเรียนรู้ทางวิชาชีพ (PLC)										2	
<b>รวม</b>						7	10	11	33	(รวมใน: 0) (รวมนอก: 0)		

เวลา	07:45 - 08:00	08:00 - 09:00	09:00 - 10:00	10:00 - 11:00	11:00 - 12:00	12:00 - 13:00	13:00 - 14:00	14:00 - 15:00	15:00 - 16:00	16:00 - 17:00	17:00 - 18:00	18:00 - 19:00	
วัน/คาบ		1	2	3	4	5	6	7	8	9	10	11	
วันจันทร์		20204-2101 832 ช.1 คพ.3					20204-2101 132 ช.1 คพ.4	20204-2110 136 ช.3 คพ.4					
วันอังคาร		20204-2111 143 ช.2 คพ.1					20204-2101 832 ช.1 คพ.1						
วันพุธ		Home Room ช.2 คพ.4 **	20204-2101 832 ช.1 คพ.2					20000-2001 สนามหน้าเสาธง ช.1 คพ.3	PLC				
วันพฤหัสบดี							20204-2111 136 ช.2 คพ.2						
วันศุกร์			20204-2101 832 ช.1 คพ.4					20204-2004 136 ช.2 คพ.1					

ลงชื่อ..... (นางพัชรินทร์ กิตติพิชารกร) หัวหน้าแผนกวิชา

ลงชื่อ..... (นายธนภุต โชติภักดีโภคิน) หัวหน้างานพัฒนาหลักสูตรฯ

ลงชื่อ..... (นางสาวรัตนาภรณ์ แสงกุล) รองผู้อำนวยการฝ่ายวิชาการ

ลงชื่อ..... (นางจิตติโสภณัส ชัยวงษ์) ผู้อำนวยการ



วิทยาลัยอาชีวศึกษานครราชสีมา

ภาคเรียน 1/2565
ผู้สอน นายกิตติศักดิ์ นิลดีสรน้อย
วุฒิการศึกษา การบริหารธุรกิจบัณฑิต
แผนกวิชา แผนกวิชาเทคโนโลยีธุรกิจดิจิทัล
หน้าที่พิเศษ หัวหน้างานสื่อการเรียนการสอน

Table with columns: รหัสวิชา, ชื่อรายวิชา, ท. (ท.), ป. (ป.), น. (น.), ช. (ช.), รหัสวิชา, ชื่อรายวิชา, ท. (ท.), ป. (ป.), น. (น.), ช. (ช.). Rows include courses like 'กิจกรรมองค์การวิชาชีพ 1', 'โครงการงาน', 'การออกแบบและพัฒนาเว็บไซต์', etc., and a summary row at the bottom.

Large grid table with columns for time slots (07:45-08:00 to 18:00-19:00) and rows for days of the week (วัน/คาบ, วันจันทร์, วันอังคาร, วันพุธ, วันพฤหัสบดี, วันศุกร์). It details the schedule for 'กิจกรรมหน้าเสาธง' (Flag Ceremony Activity).

ลงชื่อ..... (นางพัชรินทร์ กิตติพัชรากร) หัวหน้าแผนกวิชา
ลงชื่อ..... (นายศีกเรนทร์ ทิพย์บุญผล) หัวหน้างานพัฒนาหลักสูตรฯ
ลงชื่อ..... (นางสาวรัตนาภรณ์ แสงกุล) รองผู้อำนวยการฝ่ายวิชาการ
ลงชื่อ..... (นางจิตโสภณัส ชัยวงษ์) ผู้อำนวยการ







วิทยาลัยอาชีวศึกษานครราชสีมา

ภาคเรียน 1/2565

ผู้สอน นายกิตติพงษ์ ทองรักษ์

วุฒิการศึกษา การบริหารธุรกิจบัณฑิต

แผนกวิชา แผนกวิชาเทคโนโลยีธุรกิจดิจิทัล

หน้าที่พิเศษ เจ้าหน้าที่งานทะเบียน,  
เจ้าหน้าที่ศูนย์ข้อมูลสารสนเทศ

รหัสวิชา	ชื่อรายวิชา	ท.	ป.	น.	ช.	รหัสวิชา	ชื่อรายวิชา	ท.	ป.	น.	ช.				
20000-2001	กิจกรรมลูกเสือวิสามัญ 1	0	2	0	2										
20204-2001	ระบบปฏิบัติการเบื้องต้น	2	2	3	4										
20204-2003	คณิตศาสตร์คอมพิวเตอร์	1	2	2	3										
20204-2004	หลักการเขียนโปรแกรม	2	2	3	8										
20204-2009	จริยธรรมและกฎหมายคอมพิวเตอร์	2	0	2	2										
20204-2101	อินเทอร์เน็ตในงานธุรกิจ	1	2	2	3										
20204-2109	การผลิตสื่อสิ่งพิมพ์	2	2	3	4										
20204-2111	โปรแกรมสร้างภาพเคลื่อนไหว	2	2	3	4										
Home Room	กิจกรรมโฮมรูม (ชั่วโมงพบครูที่ปรึกษา)										1				
PLC	ชุมชนการเรียนรู้ทางวิชาชีพ (PLC)										2				
<b>รวม</b>											12	14	18	33	
(รวมใน: 0) (รวมนอก: 0)															

เวลา	07:45 - 08:00	08:00 - 09:00	09:00 - 10:00	10:00 - 11:00	11:00 - 12:00	12:00 - 13:00	13:00 - 14:00	14:00 - 15:00	15:00 - 16:00	16:00 - 17:00	17:00 - 18:00	18:00 - 19:00
วัน/คาบ		1	2	3	4	5	6	7	8	9	10	11
วันจันทร์		20204-2009 Online ช.3 คพ.5(ทวี)	20204-2003 Online ช.3 คพ.5(ทวี)	20204-2101 Online ช.3 คพ.5(ทวี)					20204-2004 132 ช.2 คพ.2			
วันอังคาร		20204-2003 SR PARK ช.3 คพ.5(ทวี)		20204-2101 SR PARK ช.3 คพ.5(ทวี)	20204-2009 SR PARK ช.3 คพ.5(ทวี)		20204-2004 131 ช.2 คพ.4					
วันพุธ		Home Room ช.1 คพ.4	20204-2004 132 ช.2 คพ.4				20000-2001 สนามหน้าเสาธง ช.1 คพ.4			PLC		
วันพฤหัสบดี		20204-2001 135 ช.1 คพ.2						20204-2109 131 ช.3 คพ.4				
วันศุกร์		20204-2111 136 ช.2 คพ.3										

ลงชื่อ.....  
(นางพัชรินทร์ กิตติพิชรากร)  
หัวหน้าแผนกวิชา

ลงชื่อ.....  
(นายธนภฤต โชติภักดีโกสิน)  
หัวหน้างานพัฒนาหลักสูตรฯ

ลงชื่อ.....  
(นางสาวรัตนภรณ์ แสงกุล)  
รองผู้อำนวยการฝ่ายวิชาการ

ลงชื่อ.....  
(นางจิตติโสภณัส ชัยวงษ์)  
ผู้อำนวยการ



วิทยาลัยอาชีวศึกษานครราชสีมา

ภาคเรียน 1/2565

ผู้สอน นางสาวประสิทธิ์พร แทนพิทักษ์

วุฒิการศึกษา

แผนกวิชา แผนกวิชาเทคโนโลยีธุรกิจดิจิทัล

หน้าที่พิเศษ เจ้าหน้าที่งานวัดผลและประเมินผล/เจ้าหน้าที่งานสื่อการเรียนการสอน/เจ้าหน้าที่งานศูนย์เศรษฐกิจพอเพียง/เจ้าหน้าที่งานสถานศึกษาชุมชน/ฝ่ายขยายงานสห

รหัสวิชา	ชื่อรายวิชา	ท.	ป.	น.	ช.	รหัสวิชา	ชื่อรายวิชา	ท.	ป.	น.	ช.		
20000-2005	กิจกรรมองค์การวิชาชีพ 3	0	2	0	2								
20204-2001	ระบบปฏิบัติการเบื้องต้น	2	2	3	8								
20204-2105	โปรแกรมฐานข้อมูล	2	2	3	4								
20204-2106	โปรแกรมสำเร็จรูปทางสถิติ	2	2	3	8								
20204-2109	การผลิตสื่อสิ่งพิมพ์	2	2	3	4								
20204-8001	ฝึกงาน	0	4	4	4								
Home Room	กิจกรรมโฮมรูม (ชั่วโมงพบครูที่ปรึกษา)				1								
PLC	ชุมชนการเรียนรู้ทางวิชาชีพ (PLC)				2								
		<b>รวม</b>				8	14	16	33	(รวมใน: 0) (รวมนอก: 0)			

เวลา	07:45 - 08:00	08:00 - 09:00	09:00 - 10:00	10:00 - 11:00	11:00 - 12:00	12:00 - 13:00	13:00 - 14:00	14:00 - 15:00	15:00 - 16:00	16:00 - 17:00	17:00 - 18:00	18:00 - 19:00
วัน/คาบ		1	2	3	4	5	6	7	8	9	10	11
วันจันทร์		20204-2001 136 ช.1 คพ.4					20204-2001 141 ช.1 คพ.3					PLC
วันอังคาร			20204-2001 141 ช.1 คพ.3					20204-2105 136 ช.2 คพ.2				PLC
วันพุธ		Home Room ช.3 คพ.2					20000-2005 สปก. ช.3 คพ.2					
วันพฤหัสบดี		20204-2106 143 ช.3 คพ.3					20204-8001 สปก. ช.3 คพ.2					
วันศุกร์		20204-2109 131 ช.3 คพ.3						20204-2106 142 ช.3 คพ.4				

ลงชื่อ.....  
(นางพัชรินทร์ กิตติพิชรากร)  
หัวหน้าแผนกวิชา

ลงชื่อ.....  
(นายธนภฤต โชติภักดีโกศล)  
หัวหน้างานพัฒนาหลักสูตรฯ

ลงชื่อ.....  
(นางสาวรัตนาภรณ์ แสงกุล)  
รองผู้อำนวยการฝ่ายวิชาการ

ลงชื่อ.....  
(นางจิตโสภณัส ชัยวงษ์)  
ผู้อำนวยการ



วิทยาลัยอาชีวศึกษานครราชสีมา

ภาคเรียน 1/2565

ผู้สอน นางวลิตรา หนูกิจ

วุฒิการศึกษา การศึกษาระดับบัณฑิต

แผนกวิชา แผนกวิชาภาษาต่างประเทศ

หน้าที่พิเศษ หัวหน้าแผนกวิชาต่างประเทศ/ครูผู้ทำหน้าที่ธุรการ งานความร่วมมือระหว่างประเทศ

รหัสวิชา	ชื่อรายวิชา	ท.	ป.	น.	ช.	รหัสวิชา	ชื่อรายวิชา	ท.	ป.	น.	ช.		
20000-1210	ภาษาอังกฤษสำหรับงานธุรกิจ	0	2	1	4								
20701-2102	ภาษาอังกฤษเพื่อวิชาชีพโรงแรม	1	2	2	3								
28-40000-1201	ภาษาอังกฤษเพื่อการสื่อสารและทักษะการเรียนรู้	3	0	3	3								
30000-1201	ภาษาอังกฤษเพื่อการสื่อสาร	2	2	3	12								
30000-2003	กิจกรรมองค์กรวิชาชีพ 3	0	2	0	2								
30212-8001	ฝึกงาน	0	4	4	4								
Home Room	กิจกรรมโฮมรูม (ชั่วโมงพบครูที่ปรึกษา)				1								
PLC	ชุมชนการเรียนรู้ทางวิชาชีพ (PLC)				2								
		<b>รวม</b>				6	12	13	31	<b>(รวมใน: 0) (รวมนอก: 0)</b>			

เวลา	07:45 - 08:00	08:00 - 09:00	09:00 - 10:00	10:00 - 11:00	11:00 - 12:00	12:00 - 13:00	13:00 - 14:00	14:00 - 15:00	15:00 - 16:00	16:00 - 17:00	17:00 - 18:00	18:00 - 19:00	19:00 - 20:00	20:00 - 21:00
วัน/คาบ	1	2	3	4	5	6	7	8	9	10	11	12	13	
วันจันทร์	28-40000-1201 411 ทล.บ.อาหารา ป.ตรี ปี 2		PLC		30000-1201 11.24 ส.1 กส.1									
วันอังคาร	30000-1201 11.24 ส.1 สท.		30000-1201 11.24 ส.1 อ.2		20000-1210 11.24 ข.2 คพ.3									
วันพุธ	Home Room ส.2 กษ.	30000-1201 11.24 ส.1 กส.1		30000-2003 สปก. ส.2 กษ.										
วันพฤหัสบดี		30000-1201 11.24 ส.1 สท.		30212-8001 สปก. ส.2 กษ.		20701-2102 11.24 ข.2 กร.(ท)								
วันศุกร์		30000-1201 11.24 ส.1 อ.2		20000-1210 11.24 ข.2 คพ.4		30212-8001 สปก. ส.2 กษ.		PLC						
วันเสาร์														
วันอาทิตย์														

ลงชื่อ.....  
(นางวลิตรา หนูกิจ)  
หัวหน้าแผนกวิชา

ลงชื่อ.....  
(นายธนภฤต โชติภักดีโกศล)  
หัวหน้างานพัฒนาหลักสูตรฯ

ลงชื่อ.....  
(นางสาวรัตนาภรณ์ แสงกุล)  
รองผู้อำนวยการฝ่ายวิชาการ

ลงชื่อ.....  
(นางจิตโสมนัส ชัยวงษ์)  
ผู้อำนวยการ









วิทยาลัยอาชีวศึกษานครราชสีมา

ภาคเรียน 1/2565

ผู้สอน นางพัทธวรรณ มนต์ทิพย์วรรณ

วุฒิการศึกษา ศิลปศาสตรบัณฑิต

แผนกวิชา แผนกวิชาภาษาต่างประเทศ

หน้าที่พิเศษ เจ้าหน้าที่งานความร่วมมือระหว่างประเทศ/ครูผู้ทำหน้าที่ยุทธการงานกิจกรรมนักเรียน

รหัสวิชา	ชื่อรายวิชา	ท.	ป.	น.	ช.	รหัสวิชา	ชื่อรายวิชา	ท.	ป.	น.	ช.		
20000-1202	ภาษาอังกฤษฟัง - พูด	0	2	1	2								
20000-1208	ภาษาอังกฤษเตรียมความพร้อมเพื่อการทำงาน	0	2	1	8								
20701-2102	ภาษาอังกฤษเพื่อวิชาชีพโรงแรม	1	2	2	3								
30000-1201	ภาษาอังกฤษเพื่อการสื่อสาร	2	2	3	12								
30000-1205	การเรียนภาษาอังกฤษผ่านสื่อดิจิทัล	0	2	1	2								
30000-1214	ภาษาอังกฤษเทคโนโลยีสารสนเทศ	3	0	3	6								
Home Room	กิจกรรมโฮมรูม (ชั่วโมงพบครูที่ปรึกษา)				1								
PLC	ชุมชนการเรียนรู้ทางวิชาชีพ (PLC)				2								
		<b>รวม</b>				6	10	11	36	(รวมใน: 0) (รวมนอก: 0)			

เวลา	07:45 - 08:00	08:00 - 09:00	09:00 - 10:00	10:00 - 11:00	11:00 - 12:00	12:00 - 13:00	13:00 - 14:00	14:00 - 15:00	15:00 - 16:00	16:00 - 17:00	17:00 - 18:00	18:00 - 19:00
วัน/คาบ		1	2	3	4	5	6	7	8	9	10	11
วันจันทร์	กิจกรรมหน้าเสาธง		30000-1201 11.45 ส.1 กต.		30000-1214 สปก. ส.2 ทด. 2			20000-1208 11.45 ช.3 อ.2	20000-1208 11.45 ช.3 กต.2			
วันอังคาร			30000-1214 สปก. ส.2 ทด. 1		30000-1214 สปก. ส.2 ทด. 2			30000-1201 11.45 ส.1 ทด.2			PLC	
วันพุธ		Home Room ช.1 กษ.2		20000-1208 11.45 ช.3 บช.2		30000-1201 11.45 ส.1 ทด.2	20701-2102 11.45 ช.2 กร.1			30000-1201 11.45 ส.1 ทด.1		
วันพฤหัสบดี			20701-2102 11.45 ช.2 กร.1		20000-1202 11.45		30000-1201 11.45 ส.1 กต.		30000-1205 11.45 ส.1 ควบ. (ทวี)			
วันศุกร์			20000-1208 11.45 ช.3 กต.2		20000-1208 11.45 ช.3 อ.3		30000-1214 สปก. ส.2 ทด. 2		30000-1201 11.45 ส.1 ทด.1			PLC

ลงชื่อ.....  
(นางวลิตรา หนูกิจ)  
หัวหน้าแผนกวิชา

ลงชื่อ.....  
(นายศุภเรนทร์ ทิพย์บุญผล)  
หัวหน้างานพัฒนาหลักสูตรฯ

ลงชื่อ.....  
(นางสาวรัตนภรณ์ แสงกุล)  
รองผู้อำนวยการฝ่ายวิชาการ

ลงชื่อ.....  
(นางจิตโสภณัส ชัยวงษ์)  
ผู้อำนวยการ



วิทยาลัยอาชีวศึกษานครราชสีมา

ภาคเรียน 1/2565

ผู้สอน นางสาวกาญจนา จามสมบัติ

วุฒิการศึกษา ครุศาสตรบัณฑิต

แผนกวิชา แผนกวิชาภาษาต่างประเทศ

หน้าที่พิเศษ หัวหน้างานความร่วมมือระหว่างประเทศ/เจ้าหน้าที่ประสานประชาสัมพันธ์/เจ้าหน้าที่งานประกันคุณภาพและมาตรฐานการศึกษา/เจ้าหน้าที่งาน (APACC)

รหัสวิชา	ชื่อรายวิชา	ท.	ป.	น.	ช.	รหัสวิชา	ชื่อรายวิชา	ท.	ป.	น.	ช.	
20000-1203	การอ่านสื่อสิ่งพิมพ์ภาษาอังกฤษ	0	2	1	6							
20000-2003	กิจกรรมองค์การวิชาชีพ 1	0	2	0	2							
20700-1006	ภาษาอังกฤษเพื่อการโรงแรมและการท่องเที่ยว	1	2	2	3							
30000-1201	ภาษาอังกฤษเพื่อการสื่อสาร	2	2	3	20							
Home Room	กิจกรรมโฮมรูม (ชั่วโมงพบครูที่ปรึกษา)										1	
PLC	ชุมชนการเรียนรู้ทางวิชาชีพ (PLC)											2
						รวม						
						3 8 6 34 (รวมใน: 0) (รวมนอก: 0)						

เวลา	07:45 - 08:00	08:00 - 09:00	09:00 - 10:00	10:00 - 11:00	11:00 - 12:00	12:00 - 13:00	13:00 - 14:00	14:00 - 15:00	15:00 - 16:00	16:00 - 17:00	17:00 - 18:00	18:00 - 19:00
วัน/คาบ		1	2	3	4	5	6	7	8	9	10	11
วันจันทร์	กิจกรรมหน้าเสาธง	30000-1201 11.43 ส.1 บข.1	30000-1201 11.43 ส.1 กจ.2		30000-1201 11.43 ส.1 บข.2							
วันอังคาร		20000-1203 11.43 ข.2 อบ.	20700-1006 11.43 ข.2 กร.(ทวิ)		30000-1201 11.43 ส.1 อ.1					PLC		
วันพุธ		Home Room ข.2 กษ.(MEP)	30000-1201 11.43 ส.1 กจ.1		20000-2003 11.43 ข.2 กษ.(MEP)			20700-1006 11.43 ข.2 กร.(ทวิ)				
วันพฤหัสบดี			30000-1201 11.43 ส.1 บข.2		20000-1203 11.43 ข.2 อ.1			20000-1203 11.43 ข.2 คพ.3				
วันศุกร์		30000-1201 11.43 ส.1 อ.1	30000-1201 11.43 ส.1 กจ.2		30000-1201 11.43 ส.1 บข.1			30000-1201 11.43 ส.1 กจ.1		PLC		

ลงชื่อ.....

(นางวลิศรา หนูกิจ)  
หัวหน้าแผนกวิชา

ลงชื่อ.....

(นายศักดิ์เรนทร์ ทิพย์บุญผล)  
หัวหน้างานพัฒนาหลักสูตรฯ

ลงชื่อ.....

(นางสาวรัตนาภรณ์ แสงกุล)  
รองผู้อำนวยการฝ่ายวิชาการ

ลงชื่อ.....

(นางจิตโสมนัส ชัยวงษ์)  
ผู้อำนวยการ





วิทยาลัยอาชีวศึกษานครราชสีมา

ภาคเรียน 1/2565

ผู้สอน นางสาวรัตติยา สุกันธมาลา  
วุฒิการศึกษา ศิลปศาสตรบัณฑิต

แผนกวิชา แผนกวิชาภาษาต่างประเทศ

หน้าที่พิเศษ เจ้าหน้าที่พัฒนาหลักสูตรการเรียนการสอน/เจ้าหน้าที่งานประกันคุณภาพและมาตรฐานการศึกษา/เจ้าหน้าที่งาน (APACC)

รหัสวิชา	ชื่อรายวิชา	ท.	ป.	น.	ช.	รหัสวิชา	ชื่อรายวิชา	ท.	ป.	น.	ช.	
20000-1201	ภาษาอังกฤษในชีวิตจริง	0	2	1	26							
20000-1205	ภาษาอังกฤษสถานประกอบการ	0	2	1	2							
20000-1212	ภาษาอังกฤษสำหรับงานคหกรรม	0	2	1	4							
30000-1201	ภาษาอังกฤษเพื่อการสื่อสาร	2	2	3	4							
PLC	ชุมชนการเรียนรู้ทางวิชาชีพ (PLC)				2							
					<b>รวม</b>	2	8	6	38			
								(รวมใน: 0) (รวมนอก: 0)				

เวลา	07:45 - 08:00	08:00 - 09:00	09:00 - 10:00	10:00 - 11:00	11:00 - 12:00	12:00 - 13:00	13:00 - 14:00	14:00 - 15:00	15:00 - 16:00	16:00 - 17:00	17:00 - 18:00	18:00 - 19:00
วัน/คาบ		1	2	3	4	5	6	7	8	9	10	11
วันจันทร์		20000-1201 11.44 ข.1 ทร.3 (ทวิ)		20000-1201 11.44 ข.1 กส.		PLC	20000-1201 11.44 ข.1 บข.1		30000-1201 11.44 ส.1 อดป.	20000-1205 11.44 ข.2 ทร.(ทวิ)		
วันอังคาร		20000-1201 11.44 ข.1 บข.2		20000-1201 11.44 ข.1 อดป.			20000-1201 11.44 ข.1 ทร.2		20000-1201 11.44 ข.1 กต.1	20000-1212 สปก. ข.3 อด.		
วันพุธ		20000-1201 11.44 ข.1 บข.3		20000-1201 11.44 ข.1 ล.2				30000-1201 11.44 ส.1 อดป.				
วันพฤหัสบดี		20000-1212 สปก. ข.3 คร.				20000-1201 11.44 ข.1 บข.4		20000-1201 11.44 ข.1 ฟข.				
วันศุกร์		20000-1201 11.44 ข.1 บข.5				20000-1201 11.44 ข.1 คพ.		20000-1201 11.44 ข.1 กต.1		PLC		

ลงชื่อ.....  
(นางวลิศรา หนูกิจ)  
หัวหน้าแผนกวิชา

ลงชื่อ.....  
(นายชนกฤต โชติภักดีโกติน)  
หัวหน้างานพัฒนาหลักสูตรฯ

ลงชื่อ.....  
(นางสาวรัตนภรณ์ แสงกุล)  
รองผู้อำนวยการฝ่ายวิชาการ

ลงชื่อ.....  
(นางจิตโสมนัส ชัยวงษ์)  
ผู้อำนวยการ



**วิทยาลัยอาชีวศึกษานครราชสีมา**

ภาคเรียน 1/2565  
 ผู้สอน นางสาวศศิธร(ป) ปราณีตพลกรัง  
 วุฒิการศึกษา Master of Arts  
 แผนกวิชา แผนกวิชาภาษาต่างประเทศ  
 หน้าที่พิเศษ เจ้าหน้าที่วิจัย พัฒนา นวัตกรรมและสิ่งประดิษฐ์

รหัสวิชา	ชื่อรายวิชา	ท.	ป.	น.	ช.	รหัสวิชา	ชื่อรายวิชา	ท.	ป.	น.	ช.	
20000-1201	ภาษาอังกฤษในชีวิตจริง	0	2	1	12							
20000-1203	การอ่านสื่อสิ่งพิมพ์ภาษาอังกฤษ	0	2	1	14							
20000-1208	ภาษาอังกฤษเตรียมความพร้อมเพื่อการทำงาน	0	2	1	6							
20212-8501	โครงการาน	0	4	4	4							
PLC	ชุมชนการเรียนรู้ทางวิชาชีพ (PLC)				2							
<b>รวม</b>						<b>0</b>	<b>10</b>	<b>7</b>	<b>38</b>	<b>(รวมใน: 0) (รวมนอก: 0)</b>		

เวลา	07:45 - 08:00	08:00 - 09:00	09:00 - 10:00	10:00 - 11:00	11:00 - 12:00	12:00 - 13:00	13:00 - 14:00	14:00 - 15:00	15:00 - 16:00	16:00 - 17:00	17:00 - 18:00	18:00 - 19:00
วัน/คาบ		1	2	3	4	5	6	7	8	9	10	11
วันจันทร์		20000-1201 11.46 ข.1 คพ.2		20000-1203 11.46 ข.2 อ.3			20000-1208 11.46 ข.3 คพ.4		20000-1203 11.46 ข.2 ธคป.,ข.2 คร.		20000-1208 11.46 ข.3 บข.1	
วันอังคาร		20000-1203 11.46 ข.2 คพ.2		20212-8501 11.46 ข.3 ภข.2			20000-1201 11.46 ข.1 กค.2		20000-1201 11.46 ข.1 อ.1		PLC	
วันพุธ			20000-1203 11.46 ข.2 อ.3	20000-1203 11.46 ข.2 คพ.1					20000-1203 11.46 ข.2 อ.2			
วันพฤหัสบดี		20000-1203 11.46 ข.2 ธพ.(ทรี)		20000-1201 11.46 ข.1 คพ.4			20212-8501 11.46 ข.3 ภข.2		20000-1208 11.46 ข.3 คพ.3			
วันศุกร์		20000-1201 11.46 ข.1 อ.3		20000-1201 11.46 ข.1 ธพ. (ทรี)					20000-1203 11.46 ข.2 คพ.2		PLC	

ลงชื่อ.....  
 (นางวลิศรา หนูกิจ)  
 หัวหน้าแผนกวิชา

ลงชื่อ.....  
 (นายศักเรณทร์ ทิพย์บุญผล)  
 หัวหน้างานพัฒนาหลักสูตรฯ

ลงชื่อ.....  
 (นางสาวรัตนากรณี แสงกุล)  
 รองผู้อำนวยการฝ่ายวิชาการ

ลงชื่อ.....  
 (นางจิตโสมนัส ชัยวงษ์)  
 ผู้อำนวยการ







วิทยาลัยอาชีวศึกษานครราชสีมา

ภาคเรียน 1/2565  
ผู้สอน นางสาวMariecris S. Balistoy  
วุฒิการศึกษา  
แผนกวิชา แผนกวิชาภาษาต่างประเทศ  
หน้าที่พิเศษ

รหัสวิชา	ชื่อรายวิชา	ท.	ป.	น.	ช.	รหัสวิชา	ชื่อรายวิชา	ท.	ป.	น.	ช.
20000-1206	ภาษาอังกฤษอินเทอร์เน็ต	0	2	1	2						
20212-2001	ภาษาอังกฤษเพื่อการสื่อสารทางธุรกิจ	1	4	3	10						
20212-2003	การอ่านเอกสารภาษาอังกฤษทางธุรกิจ	1	4	3	5						
30000-1201	ภาษาอังกฤษเพื่อการสื่อสาร	2	2	3	4						
		รวม	4	12	10	21	(รวมใน: 0) (รวมนอก: 0)				

เวลา	07:45 - 08:00	08:00 - 09:00	09:00 - 10:00	10:00 - 11:00	11:00 - 12:00	12:00 - 13:00	13:00 - 14:00	14:00 - 15:00	15:00 - 16:00	16:00 - 17:00	17:00 - 18:00	18:00 - 19:00
วัน/คาบ		1	2	3	4	5	6	7	8	9	10	11
วันจันทร์		20212-2001 11.31 ช.1 กษ.2							E เสริม 11.31 ท.1 กษ.5			
วันอังคาร		20212-2003 11.31 ช.2 กษ.(MEP)					20212-2001 11.31 ช.1 กษ.2					
วันพุธ				20000-1206 11.31 ช.2 กษ.(MEP)					20212-2001 11.31 ช.1 กษ.1			
วันพฤหัสบดี		20212-2001 11.31 ช.1 กษ.1							30000-1201 11.31 ส.1 กษ.			
วันศุกร์				30000-1201 11.31 ส.1 กษ.			20212-2003 11.31 ช.2 กษ.(MEP)		20212-2001 11.31 ช.1 กษ.1			

ลงชื่อ.....  
(นางวลิศรา หนูกิจ)  
หัวหน้าแผนกวิชา

ลงชื่อ.....  
(นายธนภฤต โชตภักดีโกสิน)  
หัวหน้างานพัฒนาหลักสูตรฯ

ลงชื่อ.....  
(นางสาวรัตนาภรณ์ แสงกุล)  
รองผู้อำนวยการฝ่ายวิชาการ

ลงชื่อ.....  
(นางจิตโสมนัส ชัยวงษ์)  
ผู้อำนวยการ







## วิทยาลัยอาชีวศึกษานครราชสีมา

ภาคเรียน 1/2565

ผู้สอน นางสาวมาลัย จินากุล

วุฒิการศึกษา สาธารณสุขศาสตรมหาบัณฑิต

แผนกวิชา แผนกวิชาธุรกิจสถานพยาบาล

หน้าที่พิเศษ หัวหน้าแผนกวิชาธุรกิจพยาบาล

รหัสวิชา	ชื่อรายวิชา	ท.	ป.	น.	ช.	รหัสวิชา	ชื่อรายวิชา	ท.	ป.	น.	ช.	
20209-2010	โภชนาการเบื้องต้น	1	2	2	3							
30000-2003	กิจกรรมองค์การวิชาชีพ 3	0	2	0	2							
30200-0016	การบริการและปฐมพยาบาลเบื้องต้น	1	2	3	3							
30209-2001	ความรู้เบื้องต้นเกี่ยวกับการบริหารสถานพยาบาล	3	0	3	3							
30209-2104	อนามัยชุมชน	1	2	2	3							
30209-5101	งานธุรกิจสถานพยาบาล 1	0	4	4	4							
30209-8001	ฝึกงาน	0	4	4	4							
30209-8501	โครงการงาน	0	4	4	4							
Home Room	กิจกรรมโฮมรูม (ชั่วโมงพบครูที่ปรึกษา)				1							
PLC	ชุมชนการเรียนรู้ทางวิชาชีพ (PLC)				2							
								รวม	6	20	22	29
								(รวมใน: 0) (รวมนอก: 0)				

เวลา	07:45 - 08:00	08:00 - 09:00	09:00 - 10:00	10:00 - 11:00	11:00 - 12:00	12:00 - 13:00	13:00 - 14:00	14:00 - 15:00	15:00 - 16:00	16:00 - 17:00	17:00 - 18:00	18:00 - 19:00	
วัน/คาบ		1	2	3	4	5	6	7	8	9	10	11	
วันจันทร์		30209-5101 สปก. ส.2 ธพ.2 (ทวี)					30209-2104 สปก. ส.2 ธพ.1						
วันอังคาร		30209-8501 สปก. ส.2 ธพ.2 (ทวี), ส.2 ธพ.1		PLC			20209-2010 11.21 ข.2 ธพ.(ทวี)						
วันพุธ		Home Room ส.2 ธพ.1 **		30209-2104 สปก. ส.2 ธพ.1			30000-2003 สปก. ส.2 ธพ.1, ส.2 ธพ.2 (ทวี)						
วันพฤหัสบดี		30209-2001 11.21 ส.1 ธพ.					30209-8501 สปก. ส.2 ธพ.1, ส.2 ธพ.2 (ทวี)		30200-0016 11.21 ส.1 ธพ.				
วันศุกร์							30209-8001 สปก. ส.2 ธพ.1						

ลงชื่อ.....

(นางสาวมาลัย จินากุล)  
หัวหน้าแผนกวิชา

ลงชื่อ.....

(นายธนกฤต ชาติภักดีโกศล)  
หัวหน้างานพัฒนาหลักสูตรฯ

ลงชื่อ.....

(นางสาวรัตนารัตน์ แสงกุล)  
รองผู้อำนวยการฝ่ายวิชาการ

ลงชื่อ.....

(นางจิตโสมนัส ชัยวงษ์)  
ผู้อำนวยการ



วิทยาลัยอาชีวศึกษานครราชสีมา

ภาคเรียน 1/2565

ผู้สอน นางสาวขวัญกาญจนา รัตนจรัสโรจน์  
วุฒิการศึกษา

แผนกวิชา แผนกวิชาธุรกิจสถานพยาบาล  
หน้าที่พิเศษ

รหัสวิชา	ชื่อรายวิชา	ท.	ป.	น.	ช.	รหัสวิชา	ชื่อรายวิชา	ท.	ป.	น.	ช.
20209-2001	โครงสร้างทางกายวิภาคมนุษย์	2	0	2	2	30409-2001	ความรู้พื้นฐานเกี่ยวกับการดูแลผู้สูงอายุ	2	2	3	4
20209-2003	การบริการและปฐมพยาบาลเบื้องต้น	1	4	3	5	Home Room	กิจกรรมโฮมรูม (ชั่วโมงพบครูที่ปรึกษา)				1
20209-2104	เครื่องมือและอุปกรณ์ในสถานพยาบาล	1	2	2	3	PLC	ชุมชนการเรียนรู้ทางวิชาชีพ (PLC)				2
20209-8501	โครงงาน	2	2	4	4						
30000-2001	กิจกรรมองค์การวิชาชีพ 1	0	2	0	2						
30209-2003	สูขศึกษาในสถานพยาบาล	1	2	3	3						
30209-2005	การปฐมพยาบาลฉุกเฉิน	2	2	3	4						
30209-2104	อนามัยชุมชน	1	2	2	3						
30209-2105	สาธารณสุขมูลฐาน	1	2	2	3						
30209-2106	ส่งเสริมสุขภาพ	1	2	2	3						
<b>รวม</b>								<b>14</b>	<b>22</b>	<b>26</b>	<b>39</b>

(รวมใน: 0) (รวมนอก: 0)

เวลา	07:45 - 08:00	08:00 - 09:00	09:00 - 10:00	10:00 - 11:00	11:00 - 12:00	12:00 - 13:00	13:00 - 14:00	14:00 - 15:00	15:00 - 16:00	16:00 - 17:00	17:00 - 18:00	18:00 - 19:00
วัน/คาบ	1	2	3	4	5	6	7	8	9	10	11	
วันจันทร์	30209-2105 สปก. ส.2 ธพ.1		30209-2106 สปก. ส.2 ธพ.1			20209-2003 11.22 ช.2 ธพ.(ทวิ)						
วันอังคาร	20209-8501 11.22 ช.2 ธพ.(ทวิ)		30209-2106 สปก. ส.2 ธพ.1	PLC			30209-2005 สปก. ส.2 ธพ.1					
วันพุธ	Home Room ช.2 ธพ.(ทวิ) *..		20209-2104 11.22 ช.2 ธพ.(ทวิ)			30000-2001 11.22 ส.1 ธพ.		20209-8501 11.22 ช.2 ธพ.(ทวิ)				
วันพฤหัสบดี	30209-2105 สปก. ส.2 ธพ.1		20209-2003 11.22 ช.2 ธพ.(ทวิ)			30409-2001 11.22 ส.1 ธพ.		30209-2104 สปก. ส.2 ธพ.2 (ทวิ)				
วันศุกร์	30209-2003 สปก. ส.2 ธพ.2 (ทวิ)			30209-2104 สปก. ส.2 ธพ.2 (ทวิ)		20209-2001 11.22 ช.1 ธพ (ทวิ)		30409-2001 11.22 ส.1 ธพ.				

กิจกรรมหน้าเสาธง

ลงชื่อ.....  
(นางสาวมาลัย จินากุล)  
หัวหน้าแผนกวิชา

ลงชื่อ.....  
(นายธนกฤต โชติภักดีโกศล)  
หัวหน้างานพัฒนาหลักสูตรฯ

ลงชื่อ.....  
(นางสาวรัตนารักษ์ แสงกุล)  
รองผู้อำนวยการฝ่ายวิชาการ

ลงชื่อ.....  
(นางจิตโสภณัส ชัยวงษ์)  
ผู้อำนวยการ







## วิทยาลัยอาชีวศึกษานครราชสีมา

ภาคเรียน 1/2565

ผู้สอน ว่าที่ร้อยตรีธานี ภู่อัฐณีน

วุฒิการศึกษา นิติศาสตรบัณฑิต

แผนกวิชา แผนกวิชาการจัดการทั่วไป

หน้าที่พิเศษ เจ้าหน้าที่งานพัสดุ/เจ้าหน้าที่งานกิจกรรมนักเรียน/งานงานปกครอง

รหัสวิชา	ชื่อรายวิชา	ท.	ป.	น.	ช.	รหัสวิชา	ชื่อรายวิชา	ท.	ป.	น.	ช.	
20001-1003	ธุรกิจและการเป็นผู้ประกอบการ	1	2	2	12							
20001-1004	กฎหมายแรงงาน	1	0	1	3							
20001-1005	กฎหมายพาณิชย์	2	0	2	14							
30000-2001	กิจกรรมองค์การวิชาชีพ 1	0	2	0	2							
Home Room	กิจกรรมโฮมรูม (ชั่วโมงพบครูที่ปรึกษา)				1							
PLC	ชุมชนการเรียนรู้ทางวิชาชีพ (PLC)				2							
					รวม	4	4	5	34	(รวมใน: 0) (รวมนอก: 0)		

เวลา	07:45 - 08:00	08:00 - 09:00	09:00 - 10:00	10:00 - 11:00	11:00 - 12:00	12:00 - 13:00	13:00 - 14:00	14:00 - 15:00	15:00 - 16:00	16:00 - 17:00	17:00 - 18:00	18:00 - 19:00
วัน/คาบ	1	2	3	4	5	6	7	8	9	10	11	
วันจันทร์			20001-1003 844 ข.1 อ.1		20001-1003 Online ข.3 คพ.5(ทวี)	20001-1005 844 ข.3 ภา.2				PLC		
วันอังคาร			20001-1005 844 ข.1 บข.5				20001-1003 844 ข.1 ฐพ. (ทวี)		20001-1005 SR PARK ข.3 คพ.5(ทวี)			
วันพุธ	Home Room ส.2 กจ. 2	20001-1003 844 ข.1 อ.2	20001-1004 844 ข.2 อ.2	20001-1005 844 ข.1 บข.2			30000-2001 844 ส.1 กจ.2		20001-1005 844 ข.1 บข.3			
วันพฤหัสบดี	20001-1005 844 ข.1 บข.4		20001-1003 844 ข.1 อ.2	20001-1004 844 ข.2 อ.1			20001-1003 SR PARK ข.3 คพ.5(ทวี)		20001-1005 844 ข.1 บข.2	20001-1003 844 ข.1 อ.1		
วันศุกร์			20001-1003 844 ข.1 ฐพ. (ทวี)	20001-1004 844 ข.2 อ.3			20001-1005 844 ข.1 บข.1		20001-1003 844 ข.1 อ.2			

ลงชื่อ

(นางเรณู อินทรกำแหง)  
หัวหน้าแผนกวิชา

ลงชื่อ

(นายธนภฤต โชติภักดีโคติน)  
หัวหน้างานพัฒนาหลักสูตรฯ

ลงชื่อ

(นางสาวรัตนภากรณ์ แสงกุล)  
รองผู้อำนวยการฝ่ายวิชาการ

ลงชื่อ

(นางจิตโสมนัส ชัยวงษ์)  
ผู้อำนวยการ









วิทยาลัยอาชีวศึกษานครราชสีมา

ภาคเรียน 1/2565

ผู้สอน นายสัมพันธ์ กาญจนพันธ์  
วุฒิการศึกษา การบริหารธุรกิจมหาบัณฑิต  
แผนกวิชา แผนกวิชาการจัดการทั่วไป  
หน้าที่พิเศษ ครูผู้ทำหน้าที่ธุรการสอนการเรียนการสอน

รหัสวิชา	ชื่อรายวิชา	ท.	ป.	น.	ช.	รหัสวิชา	ชื่อรายวิชา	ท.	ป.	น.	ช.	
20001-1003	ธุรกิจและการเป็นผู้ประกอบการ	1	2	2	3							
30001-1001	การบริหารงานคุณภาพในองค์กร	1	2	2	9							
30001-1003	การพัฒนาองค์กรด้วยระบบบริหารงานคุณภาพ	3	0	3	6							
30215-2101	พฤติกรรมองค์กร	3	0	3	6							
30215-2106	ระบบสารสนเทศเพื่อการจัดการ	2	2	3	4							
PLC	ชุมชนการเรียนรู้ทางวิชาชีพ (PLC)				2							
					รวม	10	6	13	30			
								(รวมใน: 0)	(รวมนอก: 0)			

เวลา	07:45 - 08:00	08:00 - 09:00	09:00 - 10:00	10:00 - 11:00	11:00 - 12:00	12:00 - 13:00	13:00 - 14:00	14:00 - 15:00	15:00 - 16:00	16:00 - 17:00	17:00 - 18:00	18:00 - 19:00
วัน/คาบ		1	2	3	4	5	6	7	8	9	10	11
วันจันทร์		30001-1003 522 ส.1 กร.2 (ทวิ)								30215-2101 522 ส.1 กจ.1	PLC	
วันอังคาร		30215-2106 522 ส.2 กจ. 2		30001-1001 522 ส.2 สท.	30001-1001 522 ส.1 ๑คป.		30001-1003 522 ส.1 กร.2 (ทวิ)	30001-1001 สปก. ส.2 คก.	30215-2101 522 ส.1 กจ.2	20001-1003 522 ข.3 คพ.4		
วันพุธ			30001-1003 522 ส.1 กร.1		20001-1003 522 ข.3 คพ.4				30215-2101 522 ส.1 กจ.1			
วันพฤหัสบดี		30001-1001 สปก. ส.2 คก.		30001-1001 522 ส.1 ๑คป.			30215-2106 522 ส.2 กจ. 2	30001-1001 522 ส.2 สท.		30001-1003 522 ส.1 กร.1		
วันศุกร์				30215-2106 522 ส.2 กจ. 2			30001-1003 522 ส.1 กร.2 (ทวิ)	30215-2101 522 ส.1 กจ.2		30001-1003 522 ส.1 กร.1		

ลงชื่อ.....

(นางเรณู อินทรกำแหง)  
หัวหน้าแผนกวิชา

ลงชื่อ.....

(นายธนภักดิ์ โชติภักดีโกศล)  
หัวหน้างานพัฒนาหลักสูตรฯ

ลงชื่อ.....

(นางสาวรัตนาภรณ์ แสงกุล)  
รองผู้อำนวยการฝ่ายวิชาการ

ลงชื่อ.....

(นางจิตติโสภณัส ชัยวงษ์)  
ผู้อำนวยการ



วิทยาลัยอาชีวศึกษานครราชสีมา

ภาคเรียน 1/2565

ผู้สอน นางสาวนันทภัส ปตินัง

วุฒิการศึกษา การบริหารธุรกิจบัณฑิต

แผนกวิชา แผนกวิชาการจัดการทั่วไป

หน้าที่พิเศษ เจ้าหน้าที่งานกิจกรรมนักเรียนนักศึกษา

รหัสวิชา	ชื่อรายวิชา	ท.	ป.	น.	ช.	รหัสวิชา	ชื่อรายวิชา	ท.	ป.	น.	ช.		
30000-2001	กิจกรรมองค์การวิชาชีพ 1	0	2	0	2								
30200-0003	ธุรกิจและการเป็นผู้ประกอบการ	1	2	2	9								
30215-2001	การจัดการงานธุรการ	2	2	3	4								
30215-2003	การบริหารทรัพยากรมนุษย์	2	2	3	4								
30215-2004	การภาษีอากร	2	2	3	8								
30215-2007	สัมมนาการจัดการ	1	4	3	5								
30215-2105	การจัดการธุรกิจระหว่างประเทศ	3	0	3	3								
PLC	ชุมชนการเรียนรู้ทางวิชาชีพ (PLC)				2								
		<b>รวม</b>				11	14	17	37	<b>(รวมใน: 0) (รวมนอก: 0)</b>			

เวลา	07:45 - 08:00	08:00 - 09:00	09:00 - 10:00	10:00 - 11:00	11:00 - 12:00	12:00 - 13:00	13:00 - 14:00	14:00 - 15:00	15:00 - 16:00	16:00 - 17:00	17:00 - 18:00	18:00 - 19:00
วัน/คาบ		1	2	3	4	5	6	7	8	9	10	11
วันจันทร์		30215-2001 สปก. ส.2 กจ. 1		30215-2003 สปก. ส.2 กจ. 1			30215-2004 533 ส.1 กจ.2		30200-0003 533 ส.1 ลจ.2 (ทวิ)			
วันอังคาร			30215-2004 533 ส.1 กจ.2	30215-2007 533 ส.2 กจ. 2			30215-2004 533 ส.1 กจ.1				30215-2003 สปก. ส.2 กจ. 1	
วันพุธ			30215-2007 533 ส.2 กจ. 2				30000-2001 533 ส.1 กจ.1		30200-0003 533 ส.1 ลจ.1 (ทวิ)	30215-2001 สปก. ส.2 กจ. 1		
วันพฤหัสบดี							30215-2004 533 ส.1 กจ.2		30215-2003 สปก. ส.2 กจ. 1	PLC		
วันศุกร์		30200-0003 533 ส.1 ลจ.1 (ทวิ)		30215-2105 สปก. ส.2 กจ. 1			30215-2004 533 ส.1 กจ.1		30200-0003 533 ส.1 ลจ.1 (ทวิ)			

ลงชื่อ.....

(นางเรณู อินทรกำแหง)  
หัวหน้าแผนกวิชา

ลงชื่อ.....

(นายธนภุต ชาติภักดีโกติน)  
หัวหน้างานพัฒนาหลักสูตรฯ

ลงชื่อ.....

(นางสาวรัตนาภรณ์ แสงกุล)  
รองผู้อำนวยการฝ่ายวิชาการ

ลงชื่อ.....

(นางจิตโสภณัส ชัยวงษ์)  
ผู้อำนวยการ





วิทยาลัยอาชีวศึกษานครราชสีมา

ภาคเรียน 1/2565

ผู้สอน นายชัยรัตน์ ชัยปัทมานนท์

วุฒิการศึกษา ครุศาสตรบัณฑิต

แผนกวิชา แผนกวิชาศิลปกรรม

หน้าที่พิเศษ หัวหน้าแผนกวิชาศิลปกรรม/เจ้าหน้าที่งานอาคารสถานที่

รหัสวิชา	ชื่อรายวิชา	ท.	ป.	น.	ช.	รหัสวิชา	ชื่อรายวิชา	ท.	ป.	น.	ช.	
20300-1005	ศิลปะไทย	1	3	2	4							
20302-2008	การนำเสนองานออกแบบ	1	2	2	3							
20302-8001	ฝึกงาน	0	4	4	4							
20308-2106	การสร้างสื่อดิจิทัล	1	4	3	5							
30000-2003	กิจกรรมองค์การวิชาชีพ 3	0	2	0	2							
30308-2002	การถ่ายภาพดิจิทัล	2	3	3	5							
30308-2003	ดิจิทัลคอมมิค	2	3	3	5							
30308-9001	วิชวลเอฟเฟค	2	3	3	5							
Home Room	กิจกรรมโฮมรูม (ชั่วโมงพบครูที่ปรึกษา)				1							
PLC	ชุมชนการเรียนรู้ทางวิชาชีพ (PLC)				2							
								รวม	9	24	20	36
								(รวมใน: 0) (รวมนอก: 0)				

เวลา	07:45 - 08:00	08:00 - 09:00	09:00 - 10:00	10:00 - 11:00	11:00 - 12:00	12:00 - 13:00	13:00 - 14:00	14:00 - 15:00	15:00 - 16:00	16:00 - 17:00	17:00 - 18:00	18:00 - 19:00
วัน/คาบ		1	2	3	4	5	6	7	8	9	10	11
วันจันทร์		20300-1005 922 ช.2 อบ.				30308-2002 911 ส.1 ดก.						
วันอังคาร		30308-9001 สปก. ส.2 ดก.	20308-2106 913 ช.2 คพ.1,ช.2 คพ.2			20302-8001 สปก. ช.3 อบ.1						PLC
วันพุธ		Home Room ช.1 อบ. **	30308-2002 911 ส.1 ดก.			30000-2003 สปก. ส.2 ดก.						
วันพฤหัสบดี		20302-2008 สปก. ช.3 อบ.1						30308-2003 913 ส.1 ดก.			PLC	
วันศุกร์		20308-2106 913 ช.2 คพ.1,ช.2 คพ.2				30308-9001 สปก. ส.2 ดก.		30308-2003 913 ส.1 ดก.				

ลงชื่อ.....  
(นายชัยรัตน์ ชัยปัทมานนท์)  
หัวหน้าแผนกวิชา

ลงชื่อ.....  
(นายศักดิ์เรนทร์ ทิพย์บุญผล)  
หัวหน้างานพัฒนาหลักสูตรฯ

ลงชื่อ.....  
(นางสาวรัตนภรณ์ แสงกุล)  
รองผู้อำนวยการฝ่ายวิชาการ

ลงชื่อ.....  
(นางจิตโสมนัส ชัยวงษ์)  
ผู้อำนวยการ



วิทยาลัยอาชีวศึกษานครราชสีมา

ภาคเรียน 1/2565

ผู้สอน นายอภิชาติ เฑชะภิญโญ

วุฒิการศึกษา ครุศาสตร์อุตสาหกรรมบัณฑิต

แผนกวิชา แผนกวิชาศิลปกรรม

หน้าที่พิเศษ ฝ่ายสถานที่งานโครงการอาหารกลางวัน

รหัสวิชา	ชื่อรายวิชา	ท.	ป.	น.	ช.	รหัสวิชา	ชื่อรายวิชา	ท.	ป.	น.	ช.	
20000-2005	กิจกรรมองค์การวิชาชีพ 3	0	2	0	2	PLC	ชุมชนการเรียนรู้ทางวิชาชีพ (PLC)				2	
20302-2001	การวาดเขียนเพื่องานออกแบบ	1	3	2	4							
20302-2007	การเขียนแบบเพื่องานออกแบบ	1	3	2	4							
20302-2107	การออกแบบตัวอักษร	1	3	2	4							
20302-2108	การออกแบบเครื่องหมายและสัญลักษณ์	1	3	2	4							
20302-9002	เทคนิคการพิมพ์สกรีนสร้างสรรค์	1	3	2	4							
20308-2009	การนำเสนอผลงาน	1	4	3	5							
20308-2101	การสร้างภาพประกอบ	1	4	3	5							
30300-0002	การวาดเขียน	2	2	3	4							
Home Room	กิจกรรมโฮมรูม (ชั่วโมงพบครูที่ปรึกษา)				1							
								รวม	9	27	19	39
								(รวมใน: 0) (รวมนอก: 0)				

เวลา	07:45 - 08:00	08:00 - 09:00	09:00 - 10:00	10:00 - 11:00	11:00 - 12:00	12:00 - 13:00	13:00 - 14:00	14:00 - 15:00	15:00 - 16:00	16:00 - 17:00	17:00 - 18:00	18:00 - 19:00	
วัน/คาบ		1	2	3	4	5	6	7	8	9	10	11	
วันจันทร์		20302-2001 923 ช.1 อบ.							30300-0002 923 ส.1 คก.				
วันอังคาร				20302-2108 สปก. ช.3 อบ.1				20308-2009 สปก. ช.3 คพ.1				PLC	
วันพุธ		Home Room ช.2 อบ.	20308-2101 922 ช.1 คพ.				20000-2005 สปก. ช.3 คพ.1						
วันพฤหัสบดี		20302-2107 922 ช.1 อบ.					20308-2101 922 ช.1 คพ.		20302-2108 สปก. ช.3 อบ.1			PLC	
วันศุกร์		20302-2007 924 ช.2 อบ.						20302-9002 912 ช.2 อบ.					

ลงชื่อ.....

(นายชัยรัตน์ ชัยปัทมานนท์)  
หัวหน้าแผนกวิชา

ลงชื่อ.....

(นายศักรินทร์ ทิพย์บุญผล)  
หัวหน้างานพัฒนาหลักสูตรฯ

ลงชื่อ.....

(นางสาวรัตนารักษ์ แสงกุล)  
รองผู้อำนวยการฝ่ายวิชาการ

ลงชื่อ.....

(นางจิตโสมนัส ชัยวงษ์)  
ผู้อำนวยการ



วิทยาลัยอาชีวศึกษานครราชสีมา

ภาคเรียน 1/2565

ผู้สอน นางสาวเมวิกา ริคะรัมย์  
วุฒิการศึกษา

แผนกวิชา แผนกวิชาศิลปกรรม

หน้าที่พิเศษ เจ้าหน้าที่งานส่งเสริมผลการค้าและประกอบธุรกิจ

รหัสวิชา	ชื่อรายวิชา	ท.	ป.	น.	ช.	รหัสวิชา	ชื่อรายวิชา	ท.	ป.	น.	ช.	
20300-1006	การเขียนแบบทัศนียวิทยา	1	3	2	4							
20302-2110	การออกแบบสิ่งพิมพ์	1	3	2	4							
20308-2002	การใช้โปรแกรมกราฟิกพื้นฐาน	1	3	2	4							
20308-2009	การนำเสนอผลงาน	1	4	3	5							
20308-8001	ฝึกงาน	0	4	4	4							
30308-2002	การถ่ายภาพดิจิทัล	2	3	3	5							
Home Room	กิจกรรมโฮมรูม (ชั่วโมงพบครูที่ปรึกษา)										1	
PLC	ชุมชนการเรียนรู้ทางวิชาชีพ (PLC)										2	
		รวม				6	20	16	29	(รวมใน: 0) (รวมนอก: 0)		

เวลา	07:45 - 08:00	08:00 - 09:00	09:00 - 10:00	10:00 - 11:00	11:00 - 12:00	12:00 - 13:00	13:00 - 14:00	14:00 - 15:00	15:00 - 16:00	16:00 - 17:00	17:00 - 18:00	18:00 - 19:00
วัน/คาบ		1	2	3	4	5	6	7	8	9	10	11
วันจันทร์				<b>ลาออก</b>								
วันอังคาร				20302-2110 914 ช.2 อ.บ.					20308-2009 สปก. ช.3 คพ.1			PLC
วันพุธ		Home Room ช.3 อ.บ.1 **		30308-2002 911 ส.1 คก.								
วันพฤหัสบดี			20300-1006 923 ช.2 คพ.1, ช.2 คพ.2					20308-8001 สปก. ช.3 คพ.1, ช.3 คพ.2				PLC
วันศุกร์							20308-2002 913 ช.2 คพ.1, ช.2 คพ.2					

ลงชื่อ.....  
(นายชัยรัตน์ ชัยปัทมานนท์)  
หัวหน้าแผนกวิชา

ลงชื่อ.....  
(นายธนกฤต โชติภักดีโกคิน)  
หัวหน้างานพัฒนาหลักสูตรฯ

ลงชื่อ.....  
(นางสาวรัตนภรณ์ แสงกุล)  
รองผู้อำนวยการฝ่ายวิชาการ

ลงชื่อ.....  
(นางจิตโสภณัส ชัยวงษ์)  
ผู้อำนวยการ



วิทยาลัยอาชีวศึกษานครราชสีมา

ภาคเรียน 1/2565

ผู้สอน นายณัฐพงศ์ อางศรี

วุฒิการศึกษา

แผนกวิชา แผนกวิชาศิลปกรรม

หน้าที่พิเศษ เจ้าหน้าที่งานอาคารสถานที่/เจ้าหน้าที่งานโครงการพิเศษ

รหัสวิชา	ชื่อรายวิชา	ท.	ป.	น.	ช.	รหัสวิชา	ชื่อรายวิชา	ท.	ป.	น.	ช.	
20000-2005	กิจกรรมองค์การวิชาชีพ 3	0	2	0	2	PLC	ชุมชนการเรียนรู้ทางวิชาชีพ (PLC)				2	
20300-1001	ความคิดสร้างสรรค์ทางศิลปะ	1	3	2	8							
20300-1004	การวาดเขียนพื้นฐาน	1	3	2	4							
20302-2009	การถ่ายภาพดิจิทัล	1	2	2	3							
20302-2110	การออกแบบสื่อสิ่งพิมพ์	1	3	2	4							
20308-2002	การใช้โปรแกรมกราฟิกพื้นฐาน	1	3	2	4							
20308-2005	การถ่ายภาพเบื้องต้น	1	4	3	5							
30308-2101	จิตรกรรมดิจิทัล	2	3	3	5							
30308-2103	การออกแบบคาแรคเตอร์	2	3	3	5							
Home Room	กิจกรรมโฮมรูม (ชั่วโมงพบครูที่ปรึกษา)				1							
								รวม	10	26	19	43
								(รวมใน: 0) (รวมนอก: 0)				

เวลา	07:45 - 08:00	08:00 - 09:00	09:00 - 10:00	10:00 - 11:00	11:00 - 12:00	12:00 - 13:00	13:00 - 14:00	14:00 - 15:00	15:00 - 16:00	16:00 - 17:00	17:00 - 18:00	18:00 - 19:00	
วัน/คาบ		1	2	3	4	5	6	7	8	9	10	11	
วันจันทร์		30308-2103 สปก. ส.2 คก.						30308-2103 สปก. ส.2 คก.	20308-2005 921 ช.1 คพ.				
วันอังคาร		20300-1001 สปก. ช.3 คพ.1,ช.3 คพ.2,ช.3 อน.1		20302-2110 914 ช.2 อน.			20302-2110 914 ช.2 อน.		20308-2005 921 ช.1 คพ.			PLC	
วันพุธ		Home Room ช.3 คพ.1 **	20302-2009 921 ช.1 อน.				20000-2005 สปก. ช.3 คพ.2		20300-1001 สปก. ช.3 อน.1,ช.3 คพ.2,ช.3 คพ.1		20300-1001 914		
วันพฤหัสบดี			30308-2101 913 ส.1 คก.				30308-2101 913 ส.1 คก.		20300-1001 914			PLC	
วันศุกร์		20300-1004 922 ช.1 คพ.					20308-2002 913 ช.2 คพ.1,ช.2 คพ.2						

ลงชื่อ.....  
(นายชัยรัตน์ ชัยปัทมานนท์)  
หัวหน้าแผนกวิชา

ลงชื่อ.....  
(นายศีกเรนทร์ ทิพย์บุญผล)  
หัวหน้างานพัฒนาหลักสูตรฯ

ลงชื่อ.....  
(นางสาวรัตนาภรณ์ แสงกุล)  
รองผู้อำนวยการฝ่ายวิชาการ

ลงชื่อ.....  
(นางจิตโสภณีส ชัยวงษ์)  
ผู้อำนวยการ



วิทยาลัยอาชีวศึกษานครราชสีมา

ภาคเรียน 1/2565

ผู้สอน นายสุรพงษ์ ยืนแก้ว

วุฒิการศึกษา

แผนกวิชา แผนกวิชาศิลปกรรม

หน้าที่พิเศษ

รหัสวิชา	ชื่อรายวิชา	ท.	ป.	น.	ช.	รหัสวิชา	ชื่อรายวิชา	ท.	ป.	น.	ช.	
20300-1004	การวาดเขียนพื้นฐาน	1	3	2	4							
20308-2003	การเขียนตัวการ์ตูน	1	3	2	4							
20308-2103	การเขียนการ์ตูนช่อง	1	4	3	5							
20308-2108	การสร้างงานแอนิเมชัน 2 มิติ	1	4	3	5							
20308-8001	ฝึกงาน	0	4	4	4							
30308-2001	การออกแบบกราฟิกดิจิทัล	2	3	3	5							
30308-2007	การออกแบบเขียนแบบดิจิทัล	2	3	3	5							
30308-8001	ฝึกงาน	0	4	4	4							
Home Room	กิจกรรมโฮมรูม (ชั่วโมงพบครูที่ปรึกษา)				1							
PLC	ชุมชนการเรียนรู้ทางวิชาชีพ (PLC)				2							
								รวม	8	28	24	39
								(รวมใน: 0) (รวมนอก: 0)				

เวลา	07:45 - 08:00	08:00 - 09:00	09:00 - 10:00	10:00 - 11:00	11:00 - 12:00	12:00 - 13:00	13:00 - 14:00	14:00 - 15:00	15:00 - 16:00	16:00 - 17:00	17:00 - 18:00	18:00 - 19:00
วัน/คาบ		1	2	3	4	5	6	7	8	9	10	11
วันจันทร์		20308-2103 924 ข.1 คพ.		30308-2001 913 ส.1 ดก.				20308-2108 913 ข.2 คพ.1,ข.2 คพ.2				
วันอังคาร				20308-2103 924 ข.1 คพ.		20308-2103 924 ข.1 คพ.			30308-2001 913 ส.1 ดก.			PLC
วันพุธ		Home Room ข.2 คพ.1 **		30308-2007 สปก. ส.2 ดก.					30308-2007 สปก. ส.2 ดก.			
วันพฤหัสบดี			20308-2003 921 ข.1 คพ.				20308-8001 สปก. ข.3 คพ.1,ข.3 คพ.2				PLC	
วันศุกร์			30308-8001 สปก. ส.2 ดก.				20300-1004 922 ข.1 อบ.					

ลงชื่อ.....  
(นายชัยรัตน์ ชัยปัทมานนท์)  
หัวหน้าแผนกวิชา

ลงชื่อ.....  
(นายศักเรนทร์ ทิพย์บุญผล)  
หัวหน้างานพัฒนาหลักสูตรฯ

ลงชื่อ.....  
(นางสาวรัตนารัตน์ แสงกุล)  
รองผู้อำนวยการฝ่ายวิชาการ

ลงชื่อ.....  
(นางจิตโสภณีส ชัยวงษ์)  
ผู้อำนวยการ



วิทยาลัยอาชีวศึกษานครราชสีมา

ภาคเรียน 1/2565

ผู้สอน นางสาวนัยน์ชนก ลลิตกิตติกุล  
วุฒิการศึกษา

แผนกวิชา แผนกวิชาศิลปกรรม  
หน้าที่พิเศษ

รหัสวิชา	ชื่อรายวิชา	ท.	ป.	น.	ช.	รหัสวิชา	ชื่อรายวิชา	ท.	ป.	น.	ช.			
20000-2005	กิจกรรมองค์การวิชาชีพ 3	0	2	0	2									
20300-1005	ศิลปะไทย	1	3	2	4									
20300-1006	การเขียนแบบทัศนียวิทยา	1	3	2	8									
20302-2003	จิตรกรรมเพื่องานออกแบบ	0	4	2	4									
20302-2004	กายวิภาคเพื่องานออกแบบ	1	2	2	3									
20302-2111	การสร้างภาพประกอบ	1	3	2	4									
20308-2009	การนำเสนอผลงาน	1	4	3	5									
30300-0001	ความรู้เกี่ยวกับศิลปกรรม	2	2	3	4									
Home Room	กิจกรรมโฮมรูม (ชั่วโมงพบครูที่ปรึกษา)				1									
PLC	ชุมชนการเรียนรู้ทางวิชาชีพ (PLC)				2									
รวม											7	23	16	37
(รวมใน: 0) (รวมนอก: 0)														

เวลา	07:45 - 08:00	08:00 - 09:00	09:00 - 10:00	10:00 - 11:00	11:00 - 12:00	12:00 - 13:00	13:00 - 14:00	14:00 - 15:00	15:00 - 16:00	16:00 - 17:00	17:00 - 18:00	18:00 - 19:00
วัน/คาบ		1	2	3	4	5	6	7	8	9	10	11
วันจันทร์				20300-1005 924 ช.2 คพ.1, ช.2 คพ.2			20308-2009 สปก. ช.3 คพ.2					
วันอังคาร		20302-2003 923 ช.1 อบ.					20300-1005 923 ช.2 คพ.1, ช.2 คพ.2		20308-2009 สปก. ช.3 คพ.2			PLC
วันพุธ		Home Room ช.3 อบ.1 **	20302-2004 923 ช.2 อบ.				20000-2005 สปก. ช.3 อบ.1		30300-0001 923 ส.1 ดก.			
วันพฤหัสบดี		20300-1006 923 ช.2 คพ.2, ช.2 คพ.1					20300-1006 924 ช.2 อบ.					PLC
วันศุกร์		20302-2111 923 ช.1 อบ.					30300-0001 923 ส.1 ดก.					

ลงชื่อ.....  
(นายชัยรัตน์ ชัยปัทมานนท์)  
หัวหน้าแผนกวิชา

ลงชื่อ.....  
(นายศักดิ์เรนทร์ ทิพย์บุญผล)  
หัวหน้างานพัฒนาหลักสูตรฯ

ลงชื่อ.....  
(นางสาวรัตนภรณ์ แสงกุล)  
รองผู้อำนวยการฝ่ายวิชาการ

ลงชื่อ.....  
(นางจิตโสมนัส ชัยวงษ์)  
ผู้อำนวยการ



วิทยาลัยอาชีวศึกษานครราชสีมา

ภาคเรียน 1/2565

ผู้สอน นางสาวอารีรัตน์ อุทัยแสน

วุฒิการศึกษา วิทยาศาสตร์มหาบัณฑิต

แผนกวิชา แผนกวิชาแพชชั่นและสิ่งทอ

หน้าที่พิเศษ หัวหน้าแผนกวิชาแพชชั่นและสิ่งทอ/เจ้าหน้าที่งานศูนย์  
 ฝึกอบรมฝึกสอน/เจ้าหน้าที่งานส่งเสริมการค้าและ  
 ประกอบธุรกิจ/จนท.

รหัสวิชา	ชื่อรายวิชา	ท.	ป.	น.	ช.	รหัสวิชา	ชื่อรายวิชา	ท.	ป.	น.	ช.		
20400-1001	การตัดเย็บเบื้องต้น	1	4	3	5								
20401-2003	พื้นฐานการเย็บระบบอุตสาหกรรม	1	3	2	4								
20401-2009	การใช้และบำรุงรักษาจักร	1	3	2	4								
30000-2003	กิจกรรมองค์การวิชาชีพ 3	0	2	0	2								
30400-0002	การใช้และการบำรุงรักษาจักร	1	3	2	4								
30401-8501	โครงการงาน	0	4	4	4								
Home Room	กิจกรรมสโมสร (ชั่วโมงพบครูที่ปรึกษา)										1		
PLC	ชุมชนการเรียนรู้ทางวิชาชีพ (PLC)										2		
		<b>รวม</b>				4	19	13	26	(รวมใน: 0) (รวมนอก: 0)			

เวลา	07:45 - 08:00	08:00 - 09:00	09:00 - 10:00	10:00 - 11:00	11:00 - 12:00	12:00 - 13:00	13:00 - 14:00	14:00 - 15:00	15:00 - 16:00	16:00 - 17:00	17:00 - 18:00	18:00 - 19:00
วัน/คาบ		1	2	3	4	5	6	7	8	9	10	11
วันจันทร์		20401-2003 835 ช.2 พช.										
วันอังคาร		20401-2009 835 ช.1 พช.						30400-0002 835 ส.1 พช.				
วันพุธ		Home Room ช.1 พช.		30401-8501 835 ส.2 พช.			30000-2003 835 ส.2 พช.					
วันพฤหัสบดี		20400-1001 835 ช.1 อ.3					20400-1001 835 ช.1 อ.3					PLC
วันศุกร์							30401-8501 835 ส.2 พช.					PLC

ลงชื่อ.....  
 (นางสาวอารีรัตน์ อุทัยแสน)  
 หัวหน้าแผนกวิชา

ลงชื่อ.....  
 (นายธนภฤต โขติภักดีโกศล)  
 หัวหน้างานพัฒนาหลักสูตรฯ

ลงชื่อ.....  
 (นางสาวรัตนารัตน์ แสงกุล)  
 รองผู้อำนวยการฝ่ายวิชาการ

ลงชื่อ.....  
 (นางจิตโสภณัส ชัยวงษ์)  
 ผู้อำนวยการ







วิทยาลัยอาชีวศึกษานครราชสีมา

ภาคเรียน 1/2565

ผู้สอน นางสุดาทิพย์ เดชมะเร็ง

วุฒิการศึกษา ศิลปศาสตรบัณฑิต

แผนกวิชา แผนกวิชาแปรรูปและสิ่งทอ

หน้าที่พิเศษ เจ้าหน้าที่งานทวิภาคี

รหัสวิชา	ชื่อรายวิชา	ท.	ป.	น.	ช.	รหัสวิชา	ชื่อรายวิชา	ท.	ป.	น.	ช.	
20400-1001	การตัดเย็บเบื้องต้น	1	4	3	5							
20401-2202	ชุดทำงานสตรี	1	6	3	7							
30000-2001	กิจกรรมองค์การวิชาชีพ 1	0	2	0	2							
30401-2001	วิวัฒนาการสิ่งทอและเครื่องแต่งกาย	2	2	3	4							
30401-2005	เทคนิคการทำแพทเทิร์นและตัดเย็บเสื้อผ้าเด็ก	2	3	3	5							
30401-2103	เทคนิคการตกแต่งเสื้อผ้าและเครื่องแต่งกาย	2	3	3	5							
Home Room	กิจกรรมโฮมรูม (ชั่วโมงพบครูที่ปรึกษา)				1							
PLC	ชุมชนการเรียนรู้ทางวิชาชีพ (PLC)				2							
					รวม	8	20	15	31			

(รวมใน: 0) (รวมนอก: 0)

เวลา	07:45 - 08:00	08:00 - 09:00	09:00 - 10:00	10:00 - 11:00	11:00 - 12:00	12:00 - 13:00	13:00 - 14:00	14:00 - 15:00	15:00 - 16:00	16:00 - 17:00	17:00 - 18:00	18:00 - 19:00	
วัน/คาบ		1	2	3	4	5	6	7	8	9	10	11	
วันจันทร์		20400-1001 837 ช.1 อ.2					20400-1001 837 ช.1 อ.2						
วันอังคาร		30401-2001 837 ส.1 ฟช.						30401-2103 837 ส.2 ฟช.					
วันพุธ		Home Room ส.1 ฟช.	30401-2005 837 ส.1 ฟช.				30000-2001 837 ส.1 ฟช.						
วันพฤหัสบดี									30401-2005 837 ส.1 ฟช.			PLC	
วันศุกร์		20401-2202 สปก. ช.3 ฟช.1					20401-2202 สปก. ช.3 ฟช.1						PLC

ลงชื่อ.....  
(นางสาวอารีรัตน์ อุตัยแสน)  
หัวหน้าแผนกวิชา

ลงชื่อ.....  
(นายชนกฤต โชติภักดีโกศล)  
หัวหน้างานพัฒนาหลักสูตรฯ

ลงชื่อ.....  
(นางสาวรัตนภรณ์ แสงกุล)  
รองผู้อำนวยการฝ่ายวิชาการ

ลงชื่อ.....  
(นางจิตโสมนัส ชัยวงษ์)  
ผู้อำนวยการ



วิทยาลัยอาชีวศึกษานครราชสีมา

ภาคเรียน 1/2565

ผู้สอน นางสาวพัชรี กลักโพธิ์

วุฒิการศึกษา

แผนกวิชา แผนกวิชาแฟชั่นและสิ่งทอ

หน้าที่พิเศษ เจ้าหน้าที่งานส่งเสริมผลการค้าและประกอบธุรกิจ/เจ้าหน้าที่งานแนะแนวอาชีพและจัดหางาน

รหัสวิชา	ชื่อรายวิชา	ท.	ป.	น.	ช.	รหัสวิชา	ชื่อรายวิชา	ท.	ป.	น.	ช.		
20000-2005	กิจกรรมองค์การวิชาชีพ 3	0	2	0	2								
20400-1001	การตัดเย็บเบื้องต้น	1	4	3	10								
20401-2004	การออกแบบเสื้อเบื้องต้น	1	2	2	3								
20401-8001	ฝึกงาน	0	4	4	4								
30401-2002	เทคนิคการออกแบบเสื้อผ้าแฟชั่นและเครื่องแต่งกาย	2	3	3	5								
30401-2006	เทคนิคการนำเสนอผลงานการออกแบบแฟชั่นและเครื่องแต่ง	2	3	3	5								
Home Room	กิจกรรมโฮมรูม (ชั่วโมงพบครูที่ปรึกษา)										1		
PLC	ชุมชนการเรียนรู้ทางวิชาชีพ (PLC)										2		
		รวม				6	18	15	32	(รวมใน: 0) (รวมนอก: 0)			

เวลา	07:45 - 08:00	08:00 - 09:00	09:00 - 10:00	10:00 - 11:00	11:00 - 12:00	12:00 - 13:00	13:00 - 14:00	14:00 - 15:00	15:00 - 16:00	16:00 - 17:00	17:00 - 18:00	18:00 - 19:00	
วัน/คาบ		1	2	3	4	5	6	7	8	9	10	11	
วันจันทร์	กิจกรรมหน้าเสาธง	30401-2006 834 ส.2 พช.					30401-2006 834 ส.2 พช.		20401-2004 834 ข.1 พช.				
วันอังคาร		20401-8001 สปก. ข.3 พช.1						20400-1001 834 ข.1 พช.					
วันพุธ		Home Room ข.3 พช.1						20000-2005 สปก. ข.3 พช.1					
วันพฤหัสบดี		20400-1001 834 ข.1 อ.1						20400-1001 834 ข.1 อ.1					PLC
วันศุกร์									30401-2002 834 ส.1 พช.				PLC

ลงชื่อ.....  
(นางสาวอารีรัตน์ อุทัยแสน)  
หัวหน้าแผนกวิชา

ลงชื่อ.....  
(นายธนกฤต โชติภักดีโกคิน)  
หัวหน้างานพัฒนาหลักสูตรฯ

ลงชื่อ.....  
(นางสาวรัตนารัตน์ แสงกุล)  
รองผู้อำนวยการฝ่ายวิชาการ

ลงชื่อ.....  
(นางจิตติโสมนัส ชัยวงษ์)  
ผู้อำนวยการ



วิทยาลัยอาชีวศึกษานครราชสีมา

ภาคเรียน 1/2565

ผู้สอน นายเอนกพงศ์ ทองศรี  
วุฒิการศึกษา

แผนกวิชา แผนกวิชาแปะชั้นและสิ่งทอ  
หน้าที่พิเศษ เจ้าหน้าที่งานสถานศึกษาคุณธรรม/เจ้าหน้าที่โครงการพิเศษ

รหัสวิชา	ชื่อรายวิชา	ท.	ป.	น.	ช.	รหัสวิชา	ชื่อรายวิชา	ท.	ป.	น.	ช.		
20000-2001	กิจกรรมลูกเสือวิสามัญ 1	0	2	0	2								
20401-2006	เสื้อผ้าบุรุษเบื้องต้น	1	6	3	7								
30400-0003	การออกแบบเสื้อผ้าเบื้องต้น	1	2	2	3								
30401-2101	การออกแบบเครื่องประกอบการแต่งกาย	2	3	3	5								
30401-2202	เทคนิคการตัดเย็บชุดไทย	2	3	3	5								
30401-2205	เทคนิคการตัดเย็บชุดโอกาสพิเศษ	2	3	3	5								
Home Room	กิจกรรมโฮมรูม (ชั่วโมงพบครูที่ปรึกษา)										1		
PLC	ชุมชนการเรียนรู้ทางวิชาชีพ (PLC)										2		
		<b>รวม</b>				8	19	14	30	(รวมใน: 0) (รวมนอก: 0)			

เวลา	07:45 - 08:00	08:00 - 09:00	09:00 - 10:00	10:00 - 11:00	11:00 - 12:00	12:00 - 13:00	13:00 - 14:00	14:00 - 15:00	15:00 - 16:00	16:00 - 17:00	17:00 - 18:00	18:00 - 19:00	
วัน/คาบ		1	2	3	4	5	6	7	8	9	10	11	
วันจันทร์	กิจกรรมหน้าเสาธง	30400-0003 838 ส.1 ฟช.				30401-2101 838 ส.1 ฟช.							
วันอังคาร		30401-2202 838 ส.2 ฟช.											
วันพุธ		Home Room ส.2 ฟช.					20000-2001 สนามหน้าเสาธง ช.1 ฟช.						
วันพฤหัสบดี		30401-2205 838 ส.2 ฟช.				30401-2205 838 ส.2 ฟช.		30401-2202 838 ส.2 ฟช.			PLC		
วันศุกร์		20401-2006 838 ช.2 ฟช.				20401-2006 838 ช.2 ฟช.							PLC

ลงชื่อ.....  
(นางสาวอารีรัตน์ อทัยแสน)  
หัวหน้าแผนกวิชา

ลงชื่อ.....  
(นายธนภฤต โชติภักดีโกศล)  
หัวหน้างานพัฒนาหลักสูตรฯ

ลงชื่อ.....  
(นางสาวรัตนกมล แสงกุล)  
รองผู้อำนวยการฝ่ายวิชาการ

ลงชื่อ.....  
(นางจิตโสภณัส ชัยวงษ์)  
ผู้อำนวยการ



วิทยาลัยอาชีวศึกษานครราชสีมา

ภาคเรียน 1/2565

ผู้สอน นางสาวสมฤทัย เพ็ชรกระรัตน  
วุฒิการศึกษา คหกรรมศาสตรบัณฑิต

แผนกวิชา แผนกวิชาแฟชั่นและสิ่งทอ  
หน้าที่พิเศษ

รหัสวิชา	ชื่อรายวิชา	ท.	ป.	น.	ช.	รหัสวิชา	ชื่อรายวิชา	ท.	ป.	น.	ช.	
20401-2001	ความรู้เรื่องสิ่งทอ	1	2	2	3							
20401-2408	ธุรกิจการตัดแปลงซ่อมแซมเสื้อผ้า	1	3	2	4							
20401-5305	ปฏิบัติงานอุตสาหกรรมเสื้อผ้า 5	0	6	3	6							
20401-8001	ฝึกงาน	0	4	4	4							
30401-2106	การออกแบบการจัดแสดงแฟชั่น	2	3	3	5							
Home Room	กิจกรรมโฮมรูม (ชั่วโมงพบครูที่ปรึกษา)				1							
PLC	ชุมชนการเรียนรู้ทางวิชาชีพ (PLC)				2							
รวม					4	18	14	25	(รวมใน: 0) (รวมนอก: 0)			

เวลา	07:45 - 08:00	08:00 - 09:00	09:00 - 10:00	10:00 - 11:00	11:00 - 12:00	12:00 - 13:00	13:00 - 14:00	14:00 - 15:00	15:00 - 16:00	16:00 - 17:00	17:00 - 18:00	18:00 - 19:00	
วัน/คาบ		1	2	3	4	5	6	7	8	9	10	11	
วันจันทร์	กิจกรรมหน้าเสาธง	20401-2408 สปก. ช.3 พซ.1								30401-2106 845 ส.2 พซ.			
วันอังคาร		20401-8001 สปก. ช.3 พซ.(ทวี)											
วันพุธ		Home Room ช.3 พซ.(ทวี)	20401-2001 สปก. ช.3 พซ.1							30401-2106 845 ส.2 พซ.			
วันพฤหัสบดี		20401-5305 สปก. ช.3 พซ.(ทวี)						20401-5305 สปก. ช.3 พซ.(ทวี)				PLC	
วันศุกร์												PLC	

ลงชื่อ.....

(นางสาวอารีรัตน์ อทัยแสน)  
หัวหน้าแผนกวิชา

ลงชื่อ.....

(นายธนภฤต โชติภักดีโกติน)  
หัวหน้างานพัฒนาหลักสูตรฯ

ลงชื่อ.....

(นางสาวรัตนาภรณ์ แสงกุล)  
รองผู้อำนวยการฝ่ายวิชาการ

ลงชื่อ.....

(นางจิตโสมนัส ชัยวงษ์)  
ผู้อำนวยการ



วิทยาลัยอาชีวศึกษานครราชสีมา

ภาคเรียน 1/2565

ผู้สอน นางสาวกัญญาภัทร มงพิมาย  
วุฒิการศึกษา คหกรรมศาสตรมหาบัณฑิต

แผนกวิชา แผนกวิชาอาหารและโภชนาการ  
หน้าที่พิเศษ หัวหน้าแผนกอาหารและโภชนาการ/เจ้าหน้าที่งานส่งเสริมผลการค้าและประกอบธุรกิจ/ฝ่ายจัดซื้องานโครงการอาหารกลางวัน

รหัสวิชา	ชื่อรายวิชา	ท.	ป.	น.	ช.	รหัสวิชา	ชื่อรายวิชา	ท.	ป.	น.	ช.		
28-40404-2403	การวิจัยและพัฒนาอาหาร	1	4	3	5								
28-40404-2502	โครงการพัฒนาทักษะวิชาชีพ 2	0	9	3	1								
30000-2006	กิจกรรมในสถานประกอบการ	0	2	0	2								
30404-2004	อาหารไทย	2	3	3	10								
30404-2103	อาหาร และเครื่องดื่มเพื่อสุขภาพ	1	6	3	7								
30404-5102	งานอาหารและโภชนาการ 2	0	3	3	3								
Home Room	กิจกรรมโฮมรูม (ชั่วโมงพบครูที่ปรึกษา)										1		
PLC	ชุมชนการเรียนรู้ทางวิชาชีพ (PLC)										2		
		<b>รวม</b>				4	27	15	31	<b>(รวมใน: 0) (รวมนอก: 0)</b>			

เวลา	07:45 - 08:00	08:00 - 09:00	09:00 - 10:00	10:00 - 11:00	11:00 - 12:00	12:00 - 13:00	13:00 - 14:00	14:00 - 15:00	15:00 - 16:00	16:00 - 17:00	17:00 - 18:00	18:00 - 19:00	19:00 - 20:00	20:00 - 21:00
วัน/คาบ	1	2	3	4	5	6	7	8	9	10	11	12	13	
วันจันทร์				30404-2103 สปก. ส.2 อ. 2			30404-8001 สปก. ส.2 อ. 2				PLC			
วันอังคาร	28-40404-2403 821 ทล.บ.อาหารฯ ป.ตรี ปี 2					28-40404-2403 821 ทล.บ.อาหารฯ ป...	30404-2004 823 ส.1 อ.3 (ทริ)							
วันพุธ	Home Room ช.3 อ.1 **	30404-2103 สปก. ส.2 อ. 2				30000-2006 สปก. ส.2 อ.4(ทริ)	30404-2103 สปก. ส.2 อ. 2							
วันพฤหัสบดี							30404-2004 823 ส.1 อ.2				PLC			
วันศุกร์	30404-5102 สปก. ส.2 อ.4(ทริ)													
วันเสาร์				28-40404-2502 821 ทล.บ.2(อาหารและ...										
วันอาทิตย์														

ลงชื่อ.....  
(นางสาวกัญญาภัทร มงพิมาย)  
หัวหน้าแผนกวิชา

ลงชื่อ.....  
(นายธนภฤต โชติภักดีโกคิน)  
หัวหน้างานพัฒนาหลักสูตรฯ

ลงชื่อ.....  
(นางสาวรัตนารัตน์ แสงกุล)  
รองผู้อำนวยการฝ่ายวิชาการ

ลงชื่อ.....  
(นางจิตโสมนัส ชัยวงษ์)  
ผู้อำนวยการ



วิทยาลัยอาชีวศึกษานครราชสีมา

ภาคเรียน 1/2565

ผู้สอน นางสาวสุกัญญา ยิ้มทองกลาง

วุฒิการศึกษา คหกรรมศาสตรบัณฑิต

แผนกวิชา แผนกวิชาอาหารและโภชนาการ

หน้าที่พิเศษ ครูผู้ทำหน้าที่ธุรการงานส่งเสริมผลิตและประกอบชุด  
กิจ/หัวหน้างานโครงการอาหารกลางวัน/ฝ่ายผลิตงาน  
เบเกอรี่

รหัสวิชา	ชื่อรายวิชา	ท.	ป.	น.	ช.	รหัสวิชา	ชื่อรายวิชา	ท.	ป.	น.	ช.
20404-2103	อาหารว่าง	0	4	2	8						
30000-2003	กิจกรรมองค์การวิชาชีพ 3	0	2	0	2						
30400-1001	เทคนิคการบริการงานคหกรรม	2	3	3	5						
30404-2105	ศิลปะการออกแบบ ตกแต่งอาหารและโต๊ะอาหาร	1	6	3	7						
30404-5101	งานอาหารและโภชนาการ 1	0	3	3	3						
30404-8001	ฝึกงาน	0	4	4	4						
Home Room	กิจกรรมโฮมรูม (ชั่วโมงพบครูที่ปรึกษา)										1
PLC	ชุมชนการเรียนรู้ทางวิชาชีพ (PLC)										2
		รวม	3	22	15	32	(รวมใน: 0) (รวมนอก: 0)				

เวลา	07:45 - 08:00	08:00 - 09:00	09:00 - 10:00	10:00 - 11:00	11:00 - 12:00	12:00 - 13:00	13:00 - 14:00	14:00 - 15:00	15:00 - 16:00	16:00 - 17:00	17:00 - 18:00	18:00 - 19:00	
วัน/คาบ		1	2	3	4	5	6	7	8	9	10	11	
วันจันทร์		20404-2103 811 ช.3 อ.2											PLC
วันอังคาร			20404-2103 811 ช.3 อ.3				30400-1001 สปก. ส.2 อ.1						
วันพุธ		Home Room ส.2 อ.1 **	30404-5101 สปก. ส.2 อ.4(ทร)				30000-2003 สปก. ส.2 อ.1		30404-8001 สปก. ส.2 อ.1				
วันพฤหัสบดี		30404-2105 821 ส.1 อ.1				30404-2105 821 ส.1 อ.1						PLC	
วันศุกร์													

ลงชื่อ.....  
(นางสาวกัญญาภัทร มอญพิมาย)  
หัวหน้าแผนกวิชา

ลงชื่อ.....  
(นายธนภุต โชติภักดีโกศล)  
หัวหน้างานพัฒนาหลักสูตรฯ

ลงชื่อ.....  
(นางสาวรัตนารัตน์ แสงกุล)  
รองผู้อำนวยการฝ่ายวิชาการ

ลงชื่อ.....  
(นางจิตโสภณัส ชัยวงษ์)  
ผู้อำนวยการ



วิทยาลัยอาชีวศึกษานครราชสีมา

ภาคเรียน 1/2565

ผู้สอน นางสาวกุลธิดา (ล) ละอองไข่ม  
วุฒิการศึกษา คหกรรมศาสตรมหาบัณฑิต

แผนกวิชา แผนกวิชาอาหารและโภชนาการ  
หน้าที่พิเศษ ประธานหลักสูตร ป.ตรี  
สาขาอาหาร/เจ้าหน้าที่งานทวิภาคี/หัวหน้างาน NVC  
coffee

รหัสวิชา	ชื่อรายวิชา	ท.	ป.	น.	ช.	รหัสวิชา	ชื่อรายวิชา	ท.	ป.	น.	ช.	
28-40000-2303	การจัดการอุตสาหกรรมและอาชีวอนามัย	3	0	3	3							
28-40404-2401	ความปลอดภัยและสุขาภิบาลอาหาร	0	9	3	1							
28-40404-2408	ผลิตภัณฑ์อาหารอัญพืช	0	9	3	1							
30000-2001	กิจกรรมองค์การวิชาชีพ 1	0	2	0	2							
30400-0006	การประกอบอาหาร	1	4	3	5							
30400-1001	เทคนิคการบริการงานคหกรรม	2	3	3	5							
30404-2004	อาหารไทย	2	3	3	5							
30404-2101	การจัดการอาหารเพื่อการจัดเลี้ยง	1	6	3	7							
Home Room	กิจกรรมโฮมรูม (ชั่วโมงพบครูที่ปรึกษา)				1							
PLC	ชุมชนการเรียนรู้ทางวิชาชีพ (PLC)				2							
								รวม	9	36	21	32
								(รวมใน: 0) (รวมนอก: 0)				

เวลา	07:45 - 08:00	08:00 - 09:00	09:00 - 10:00	10:00 - 11:00	11:00 - 12:00	12:00 - 13:00	13:00 - 14:00	14:00 - 15:00	15:00 - 16:00	16:00 - 17:00	17:00 - 18:00	18:00 - 19:00	19:00 - 20:00	20:00 - 21:00
วัน/คาบ		1	2	3	4	5	6	7	8	9	10	11	12	13
วันจันทร์									30400-0006 822 ส.1 อ.2			PLC		
วันอังคาร			30404-2101 สปก. ส.2 อ. 1						30400-1001 สปก. ส.2 อ. 2					
วันพุธ		Home Room ทล.บ.2(อาหารแล..		28-40000-2303 821 ทล.บ.อาหารฯ ป.ตรี ปี 2			30000-2001 อาหารลานไทร ส.1 อ.1							
วันพฤหัสบดี			30404-2101 สปก. ส.2 อ. 1									PLC		
วันศุกร์									30404-2004 822 ส.1 อ.1					
วันเสาร์		28-40404-2401 821 ทล.บ.2(อาหารแล..		28-40404-2408 821 ทล.บ.2(อาหารแล..										
วันอาทิตย์														

ลงชื่อ.....  
(นางสาวกัญญาภัทร มอญพิมาย)  
หัวหน้าแผนกวิชา

ลงชื่อ.....  
(นายธนกรฤต โชติภักดีโภคิน)  
หัวหน้างานพัฒนาหลักสูตรฯ

ลงชื่อ.....  
(นางสาวรัตนภรณ์ แสงกุล)  
รองผู้อำนวยการฝ่ายวิชาการ

ลงชื่อ.....  
(นางจิตโสมนัส ชัยวงษ์)  
ผู้อำนวยการ





วิทยาลัยอาชีวศึกษานครราชสีมา

ภาคเรียน 1/2565

ผู้สอน นางสาวพิมพ์ภัค ชัยเนตร

วุฒิการศึกษา คหกรรมศาสตรบัณฑิต

แผนกวิชา แผนกวิชาอาหารและโภชนาการ

หน้าที่พิเศษ เจ้าหน้าที่งานส่งเสริมผลิตผลและประกอบธุรกิจ/ฝ่ายจัดซื้องาน NVC coffee/จนท.งานครูที่ปรึกษา/ครูทำหน้าที่งานโครงการพิเศษ

รหัสวิชา	ชื่อรายวิชา	ท.	ป.	น.	ช.	รหัสวิชา	ชื่อรายวิชา	ท.	ป.	น.	ช.	
20404-2102	การจัดการงานครัวและอุปกรณ์	1	3	2	12							
30000-2003	กิจกรรมองค์การวิชาชีพ 3	0	2	0	2							
30404-2001	โภชนาการเพื่อชีวิต	2	2	3	4							
30404-2102	ครัว ภัตตาคาร และเครื่องใช้ในงานอาหาร	1	6	3	14							
30404-8002	ฝึกงาน 1	0	2	2	2							
Home Room	กิจกรรมโฮมรูม (ชั่วโมงพบครูที่ปรึกษา)				1							
PLC	ชุมชนการเรียนรู้ทางวิชาชีพ (PLC)				2							
		<b>รวม</b>				4	15	10	37	(รวมใน: 0) (รวมนอก: 0)		

เวลา	07:45 - 08:00	08:00 - 09:00	09:00 - 10:00	10:00 - 11:00	11:00 - 12:00	12:00 - 13:00	13:00 - 14:00	14:00 - 15:00	15:00 - 16:00	16:00 - 17:00	17:00 - 18:00	18:00 - 19:00
วัน/คาบ		1	2	3	4	5	6	7	8	9	10	11
วันจันทร์							30404-2102 สปก. ส.2 อ. 3	30404-8002 สปก. ส.2 อ.4(ทวิ)				PLC
วันอังคาร			20404-2102 813 ซ.1 อ.1					20404-2102 813 ซ.1 อ.3				
วันพุธ		Home Room ซ.3 อ.2 **	30404-2102 สปก. ส.2 อ. 3				30000-2003 สปก. ส.2 อ. 3	30404-2102 สปก. ส.2 อ. 3				
วันพฤหัสบดี			30404-2001 813 ส.1 อ.3 (ทวิ)					20404-2102 813 ซ.1 อ.2				PLC
วันศุกร์			30404-2102 สปก. ส.2 อ. 2				30404-2102 สปก. ส.2 อ. 2					

ลงชื่อ.....  
(นางสาวกัญญาภัทร มอญพิมาย)  
หัวหน้าแผนกวิชา

ลงชื่อ.....  
(นายธนกฤต โชติภักดีโกศล)  
หัวหน้างานพัฒนาหลักสูตรฯ

ลงชื่อ.....  
(นางสาวรัตนารัตน์ แสงกุล)  
รองผู้อำนวยการฝ่ายวิชาการ

ลงชื่อ.....  
(นางจิตติโสภณ ชัยวงษ์)  
ผู้อำนวยการ



วิทยาลัยอาชีวศึกษานครราชสีมา

ภาคเรียน 1/2565

ผู้สอน นายธนภุต โชติภักดีโกศล  
วุฒิการศึกษา วิทยาศาสตร์มหาบัณฑิต

แผนกวิชา แผนกวิชาอาหารและโภชนาการ

หน้าที่พิเศษ จนท.งานพัสดุ/ครูผู้รับผิดชอบป.ตรี  
สาขาอาหาร/ครูผู้ทำงานอาชีวบัณฑิต/หัวหน้างาน  
พัฒนาหลักสูตรการเรียนการสอน/งานทงานศูนย์ปม

รหัสวิชา	ชื่อรายวิชา	ท.	ป.	น.	ช.	รหัสวิชา	ชื่อรายวิชา	ท.	ป.	น.	ช.	
20000-2005	กิจกรรมองค์การวิชาชีพ 3	0	2	0	2							
30404-5103	งานอาหารและโภชนาการ 3	0	3	3	3							
30404-8001	ฝึกงาน	0	4	4	4							
PLC	ชุมชนการเรียนรู้ทางวิชาชีพ (PLC)				2							
		รวม				0	9	7	11	(รวมใน: 0) (รวมนอก: 0)		

เวลา	07:45 - 08:00	08:00 - 09:00	09:00 - 10:00	10:00 - 11:00	11:00 - 12:00	12:00 - 13:00	13:00 - 14:00	14:00 - 15:00	15:00 - 16:00	16:00 - 17:00	17:00 - 18:00	18:00 - 19:00
วัน/คาบ		1	2	3	4	5	6	7	8	9	10	11
วันจันทร์				<b>ลาออก</b>								
วันอังคาร								30404-5103 สปก. ส.2 อ.4(ตรี)		30404-8001 สปก. ส.2 อ.2		
วันพุธ							20000-2005 สปก. ช.3 อ.1					
วันพฤหัสบดี												PLC
วันศุกร์												

ลงชื่อ.....  
(นางสาวกัญญาภัทร มอพิมาย)  
หัวหน้าแผนกวิชา

ลงชื่อ.....  
(นายธนภุต โชติภักดีโกศล)  
หัวหน้างานพัฒนาหลักสูตรฯ

ลงชื่อ.....  
(นางสาวรัตนภรณ์ แสงกุล)  
รองผู้อำนวยการฝ่ายวิชาการ

ลงชื่อ.....  
(นางจิตโสมนัส ชัยวงษ์)  
ผู้อำนวยการ



วิทยาลัยอาชีวศึกษานครราชสีมา

ภาคเรียน 1/2565

ผู้สอน นางสาวรุ่งนภา สนพะเนาว์  
วุฒิการศึกษา คหกรรมศาสตรบัณฑิต

แผนกวิชา แผนกวิชาอาหารและโภชนาการ  
หน้าที่พิเศษ หัวหน้างานส่งเสริมผลิตผลการค้าและประกอบธุรกิจ/  
ฝ่ายจัดซื้อจานบนกอร์/เจ้าหน้าที่งานโครงการศูนย์เรียนรู้การค้/งานCave

รหัสวิชา	ชื่อรายวิชา	ท.	ป.	น.	ช.	รหัสวิชา	ชื่อรายวิชา	ท.	ป.	น.	ช.		
28-40000-1501	การบริหารจัดการยุคใหม่และภาวะผู้นำ	3	0	3	3								
28-40404-2402	การควบคุมคุณภาพและกฎหมายที่เกี่ยวข้องกับอาหาร	0	9	3	1								
30000-2001	กิจกรรมองค์การวิชาชีพ 1	0	2	0	2								
30400-0008	การบริการอาหารและเครื่องดื่ม	1	3	2	12								
30404-2102	ครัว ภัตตาคาร และเครื่องใช้ในงานอาหาร	1	6	3	7								
30404-8001	ฝึกงาน	0	4	4	4								
Home Room	กิจกรรมโฮมรูม (ชั่วโมงพบครูที่ปรึกษา)				1								
PLC	ชุมชนการเรียนรู้ทางวิชาชีพ (PLC)				2								
		รวม				5	24	15	32	(รวมใน: 0) (รวมนอก: 0)			

เวลา	07:45 - 08:00	08:00 - 09:00	09:00 - 10:00	10:00 - 11:00	11:00 - 12:00	12:00 - 13:00	13:00 - 14:00	14:00 - 15:00	15:00 - 16:00	16:00 - 17:00	17:00 - 18:00	18:00 - 19:00	19:00 - 20:00	20:00 - 21:00
วัน/คาบ		1	2	3	4	5	6	7	8	9	10	11	12	13
วันจันทร์		30404-8001 สปก. ส.2 อ. 3					28-40000-1501 821 ทล.บ.อาหารฯ ป.ตรี ปี 2					PLC		
วันอังคาร									30400-0008 812 ส.1 อ.1					
วันพุธ		Home Room ข.1 อ.1	30404-2102 สปก. ส.2 อ. 1				30000-2001 812 ส.1 อ.3 (ทวี)		30400-0008 812 ส.1 อ.3 (ทวี)					
วันพฤหัสบดี		30404-5103 สปก. ส.2 อ.4(ทวี)		30404-2102 สปก. ส.2 อ. 1		30404-2102 สปก. ส.2 อ. 1						PLC		
วันศุกร์						30404-8001 สปก. ส.2 อ. 3		30400-0008 813 ส.1 อ.2						
วันเสาร์		28-40404-2402 821 ทล.บ.2(อาหารและ..												
วันอาทิตย์														

ลงชื่อ.....  
(นางสาวกัญญาภัทร มอญพิมาย)  
หัวหน้าแผนกวิชา

ลงชื่อ.....  
(นายธนกรฤต โชติภักดีโกศล)  
หัวหน้างานพัฒนาหลักสูตรฯ

ลงชื่อ.....  
(นางสาวรัตนารัตน์ แสงกุล)  
รองผู้อำนวยการฝ่ายวิชาการ

ลงชื่อ.....  
(นางจิตติโสมนัส ชัยวงษ์)  
ผู้อำนวยการ



**วิทยาลัยอาชีวศึกษานครราชสีมา**

ภาคเรียน 1/2565

ผู้สอน นางสาวจรรณี คนคล่อง

วุฒิการศึกษา ศึกษาศาสตรมหาบัณฑิต

แผนกวิชา แผนกวิชาอาหารและโภชนาการ

หน้าที่พิเศษ หัวหน้างานโครงการเบเกอรี่/เจ้าหน้าที่งานส่งเสริมผลการค้าและประกอบธุรกิจ/จนท.งานศูนย์บ่มเพาะ/หัวหน้างานเบเกอรี่/หัวหน้างาน

รหัสวิชา	ชื่อรายวิชา	ท.	ป.	น.	ช.	รหัสวิชา	ชื่อรายวิชา	ท.	ป.	น.	ช.	
20000-2003	กิจกรรมองค์การวิชาชีพ 1	0	2	0	2							
20404-2007	เบเกอรี่เบื้องต้น	1	4	3	5							
30400-0006	การประกอบอาหาร	1	4	3	5							
30400-1001	เทคนิคการบริการงานคหกรรม	2	3	3	5							
30404-2007	ผลิตภัณฑ์เบเกอรี่และการแต่งหน้าเค้ก	2	3	3	5							
30404-2101	การจัดการอาหารเพื่อการจัดเลี้ยง	1	6	3	7							
Home Room	กิจกรรมโฮมรูม (ชั่วโมงพบครูที่ปรึกษา)										1	
PLC	ชุมชนการเรียนรู้ทางวิชาชีพ (PLC)										2	
<b>รวม</b>						<b>7</b>	<b>22</b>	<b>15</b>	<b>32</b>	(รวมใน: 0) (รวมนอก: 0)		

เวลา	07:45 - 08:00	08:00 - 09:00	09:00 - 10:00	10:00 - 11:00	11:00 - 12:00	12:00 - 13:00	13:00 - 14:00	14:00 - 15:00	15:00 - 16:00	16:00 - 17:00	17:00 - 18:00	18:00 - 19:00
วัน/คาบ		1	2	3	4	5	6	7	8	9	10	11
วันจันทร์				30400-1001 สปก. ส.2 อ. 3					20404-2007 812 ช.2 อ.3			PLC
วันอังคาร			30404-2101 สปก. ส.2 อ. 3					30404-2101 สปก. ส.2 อ. 3				
วันพุธ		Home Room ส.2 อ. 3						20000-2003 813 ช.2 อ.2		30400-0006 813 ส.1 อ.1		
วันพฤหัสบดี										30400-0006 10.1 ส.1 อ.1		PLC
วันศุกร์			30400-1001 สปก. ส.2 อ. 3						30404-2007 821 ส.1 อ.3 (พร)			

ลงชื่อ.....  
(นางสาวกัญญาภัทร มอทธิมา)

ลงชื่อ.....  
(นายชนกฤต ชาติภักดีโกติน)

ลงชื่อ.....  
(นางสาวรัตนภรณ์ แสงกุล)

ลงชื่อ.....  
(นางจิตโสมนัส ชัยวงษ์)





วิทยาลัยอาชีวศึกษานครราชสีมา

ภาคเรียน 1/2565

ผู้สอน นายชนิตพล จารพิมพ์

วุฒิการศึกษา คณะกรรมการระดับชาติ

แผนกวิชา แผนกวิชาอาหารและโภชนาการ

หน้าที่พิเศษ จนท.งานโครงการศูนย์เรียนรู้การคำ/จนท.งานCave

รหัสวิชา	ชื่อรายวิชา	ท.	ป.	น.	ช.	รหัสวิชา	ชื่อรายวิชา	ท.	ป.	น.	ช.	
20000-2001	กิจกรรมลูกเสือสามัญ 1	0	2	0	2							
20400-1002	หลักการประกอบอาหารครอบครัว	1	4	3	5							
20404-2006	ศิลปะการจัดตกแต่งอาหาร	1	4	3	15							
20404-2009	การสุขาภิบาลอาหาร	2	0	2	2							
20404-2107	ขนมไทยเพื่อการค้า	0	6	2	12							
Home Room	กิจกรรมโฮมรูม (ชั่วโมงพบครูที่ปรึกษา)										1	
PLC	ชุมชนการเรียนรู้ทางวิชาชีพ (PLC)										2	
		รวม		4	16	10	39					(รวมใน: 0) (รวมนอก: 0)

เวลา	07:45 - 08:00	08:00 - 09:00	09:00 - 10:00	10:00 - 11:00	11:00 - 12:00	12:00 - 13:00	13:00 - 14:00	14:00 - 15:00	15:00 - 16:00	16:00 - 17:00	17:00 - 18:00	18:00 - 19:00
วัน/คาบ		1	2	3	4	5	6	7	8	9	10	11
วันจันทร์					20404-2006 10.1 ช.2 อ.3			20404-2006 814 ช.2 อ.2				PLC
วันอังคาร		20404-2006 814 ช.2 อ.3					20404-2006 814 ช.2 อ.1					
วันพุธ		Home Room ช.1 อ.2	20400-1002 811 ช.1 อ.1				20000-2001 สนามหน้าเสาธง ช.1 อ.2	20400-1002 811 ช.1 อ.1				
วันพฤหัสบดี		20404-2107 814 ช.3 อ.2					20404-2107 814 ช.3 อ.2	20404-2006 10.2 ช.2 อ.1				PLC
วันศุกร์		20404-2009 10.1 ช.1 อ.2		20404-2107 814 ช.3 อ.3			20404-2107 814 ช.3 อ.3					

ลงชื่อ.....

(นางสาวกัญญาภัทร มงพิมพ์)  
หัวหน้าแผนกวิชา

ลงชื่อ.....

(นายชนกฤต โชติภักดีโกศล)  
หัวหน้างานพัฒนาหลักสูตรฯ

ลงชื่อ.....

(นางสาวรัตนวรรณ แสนกุล)  
รองผู้อำนวยการฝ่ายวิชาการ

ลงชื่อ.....

(นางจิตโสภณัส ชัยวงษ์)  
ผู้อำนวยการ



วิทยาลัยอาชีวศึกษานครราชสีมา

ภาคเรียน 1/2565

ผู้สอน นางสาวไตรรัตน์ สุขวัฒนกุล

วุฒิการศึกษา

แผนกวิชา แผนกวิชาอาหารและโภชนาการ

หน้าที่พิเศษ ฝ่ายผลิตงานเบเกอรี่/จนท. งานโครงการศูนย์เรียนรู้การค้า/จนท.งานCave

รหัสวิชา	ชื่อรายวิชา	ท.	ป.	น.	ช.	รหัสวิชา	ชื่อรายวิชา	ท.	ป.	น.	ช.	
20000-2003	กิจกรรมองค์การวิชาชีพ 1	0	2	0	2							
20404-2007	เบเกอรี่เบื้องต้น	1	4	3	10							
20404-2008	อาหารนานาชาติ	1	3	2	8							
20404-2009	การสุขาภิบาลอาหาร	2	0	2	2							
20404-2108	เบเกอรี่เพื่อการค้า	0	6	2	6							
20404-8001	ฝึกงาน	0	4	4	4							
20404-8501	โครงการ	0	4	4	4							
Home Room	กิจกรรมโสมรุม (ชั่วโมงพบครูที่ปรึกษา)				1							
PLC	ชุมชนการเรียนรู้ทางวิชาชีพ (PLC)				2							
								<b>รวม</b>	4	23	17	39
(รวมใน: 0) (รวมนอก: 0)												

เวลา	07:45 - 08:00	08:00 - 09:00	09:00 - 10:00	10:00 - 11:00	11:00 - 12:00	12:00 - 13:00	13:00 - 14:00	14:00 - 15:00	15:00 - 16:00	16:00 - 17:00	17:00 - 18:00	18:00 - 19:00
วัน/คาบ		1	2	3	4	5	6	7	8	9	10	11
วันจันทร์				20404-2108 10.3 ช.3 อ.3				20404-2108 10.3 ช.3 อ.3				PLC
วันอังคาร			20404-2008 823 ช.3 อ.2					20404-8501 10.3 ช.3 อ.3				
วันพุธ		Home Room ช.1 อ.3 **	20404-2007 10.3 ช.2 อ.1				20000-2003 10.3 ช.2 อ.1	20404-2007 10.3 ช.2 อ.1				
วันพฤหัสบดี			20404-2008 811 ช.3 อ.3					20404-8001 สปก. ช.3 อ.1				PLC
วันศุกร์		20404-2009 กระจกบน1 ช.1 อ.1						20404-2007 812 ช.2 อ.2				

ลงชื่อ.....  
(นางสาวกัญญาภัทร มงพิมาย)  
หัวหน้าแผนกวิชา

ลงชื่อ.....  
(นายชนกฤต โชติภักดีโกสิน)  
หัวหน้างานพัฒนาหลักสูตรฯ

ลงชื่อ.....  
(นางสาวรัตนภรณ์ แสงกุล)  
รองผู้อำนวยการฝ่ายวิชาการ

ลงชื่อ.....  
(นางจิตโสมนัส ชัยวงษ์)  
ผู้อำนวยการ









วิทยาลัยอาชีวศึกษานครราชสีมา

ภาคเรียน 1/2565

ผู้สอน นางสาวรปภา ธนาวิรุจน์

วุฒิการศึกษา คหกรรมศาสตรบัณฑิต

แผนกวิชา แผนกวิชาคหกรรมศาสตร์

หน้าที่พิเศษ หัวหน้าแผนกวิชาคหกรรมศาสตร์/เจ้าหน้าที่งานส่งเสริมผลิตผลการค้าและประกอบธุรกิจ

รหัสวิชา	ชื่อรายวิชา	ท.	ป.	น.	ช.	รหัสวิชา	ชื่อรายวิชา	ท.	ป.	น.	ช.		
20000-2005	กิจกรรมองค์การวิชาชีพ 3	0	2	0	2								
20406-2105	การประดิษฐ์ของชำร่วยและของที่ระลึก	1	4	3	5								
20406-2305	การจัดประชุม สัมมนา และนิทรรศการ	1	4	3	5								
20406-8001	ฝึกงาน	0	4	4	4								
30406-1001	สัมมนาวิชาชีพคหกรรมศาสตร์	2	3	3	5								
30406-2106	ศิลปะการจัดตกแต่งสถานที่	2	3	3	5								
Home Room	กิจกรรมโฮมรูม (ชั่วโมงพบครูที่ปรึกษา)										1		
PLC	ชุมชนการเรียนรู้ทางวิชาชีพ (PLC)										2		
		<b>รวม</b>				6	20	16	29	(รวมใน: 0) (รวมนอก: 0)			

เวลา	07:45 - 08:00	08:00 - 09:00	09:00 - 10:00	10:00 - 11:00	11:00 - 12:00	12:00 - 13:00	13:00 - 14:00	14:00 - 15:00	15:00 - 16:00	16:00 - 17:00	17:00 - 18:00	18:00 - 19:00
วัน/คาบ		1	2	3	4	5	6	7	8	9	10	11
วันจันทร์		20406-2105 สปก. ช.3 ๓ด.					20406-2105 สปก. ช.3 ๓ด.					
วันอังคาร						PLC		30406-1001 สปก. ส.2 กดป.				
วันพุธ		Home Room ช.3 คร. **				PLC	20000-2005 สปก. ช.3 คร.					
วันพฤหัสบดี		20406-2305 711 ช.2 คร.						30406-2106 สปก. ส.2 กดป.				
วันศุกร์			20406-8001 สปก. ช.3 คร.					20406-2305 711 ช.2 คร.				

ลงชื่อ.....  
(นางสาวรปภา ธนาวิรุจน์)  
หัวหน้าแผนกวิชา

ลงชื่อ.....  
(นายศักเรนท์ ทิพย์บุญผล)  
หัวหน้างานพัฒนาหลักสูตรฯ

ลงชื่อ.....  
(นางสาวรัตนพรณ์ แสงกุล)  
รองผู้อำนวยการฝ่ายวิชาการ

ลงชื่อ.....  
(นางจิตโสมนัส ชัยวงษ์)  
ผู้อำนวยการ





วิทยาลัยอาชีวศึกษานครราชสีมา

ภาคเรียน 1/2565

ผู้สอน นางสาวณัฐภัตสร ทิพย์ธีรสุนทร  
วุฒิการศึกษา คหกรรมศาสตรบัณฑิต

แผนกวิชา แผนกวิชาคหกรรมศาสตร์  
หน้าที่พิเศษ หัวหน้างานโครงการพิเศษและบริการชุมชน

รหัสวิชา	ชื่อรายวิชา	ท.	ป.	น.	ช.	รหัสวิชา	ชื่อรายวิชา	ท.	ป.	น.	ช.
20406-2001	งานดอกไม้สด	1	4	3	5						
30000-2003	กิจกรรมองค์การวิชาชีพ 3	0	2	0	2						
30400-0013	การจัดดอกไม้เบื้องต้น	2	3	3	5						
30406-2003	ศิลปะงานผ้า	2	3	3	5						
30406-2102	การประยุกต์งานใบตองเพื่อธุรกิจ	2	3	3	5						
30406-2309	ศิลปะการจัดดอกไม้และตกแต่งสถานที่	2	3	3	5						
30406-8001	ฝึกงาน	0	4	4	4						
Home Room	กิจกรรมโฮมรูม (ชั่วโมงพบครูที่ปรึกษา)				1						
PLC	ชุมชนการเรียนรู้ทางวิชาชีพ (PLC)				2						
รวม								9	22	19	34
(รวมใน: 0) (รวมนอก: 0)											

เวลา	07:45 - 08:00	08:00 - 09:00	09:00 - 10:00	10:00 - 11:00	11:00 - 12:00	12:00 - 13:00	13:00 - 14:00	14:00 - 15:00	15:00 - 16:00	16:00 - 17:00	17:00 - 18:00	18:00 - 19:00	
วัน/คาบ		1	2	3	4	5	6	7	8	9	10	11	
วันจันทร์	กิจกรรมหน้าเสาธง	30406-8001 สปก. ส.2 กตป.				30406-2102 สปก. ส.2 กตป.							
วันอังคาร		20406-2001 712 ช.2 รตป.				PLC	20406-2001 712 ช.2 รตป.						
วันพุธ		Home Room ส.2 กคร. **	30406-2003 สปก. ส.2 กคร.				PLC	30000-2003 สปก. ส.2 กตป.		30406-2003 สปก. ส.2 กคร.			
วันพฤหัสบดี										30406-2309 สปก. ส.2 กคร.			
วันศุกร์										30400-0013 712 ส.1 รตป.			

ลงชื่อ.....  
(นางสาวรัชภา ธนาวิรุจน์)  
หัวหน้าแผนกวิชา

ลงชื่อ.....  
(นายธนภฤต โชติภักดีโกศล)  
หัวหน้างานพัฒนาหลักสูตรฯ

ลงชื่อ.....  
(นางสาวรัตนภรณ์ แสงกุล)  
รองผู้อำนวยการฝ่ายวิชาการ

ลงชื่อ.....  
(นางจิตโสมนัส ชัยวงษ์)  
ผู้อำนวยการ



วิทยาลัยอาชีวศึกษานครราชสีมา

ภาคเรียน 1/2565

ผู้สอน นางสาวศิริพร สุขรุ่งเรือง  
วุฒิการศึกษา การศึกษามหาบัณฑิต

แผนกวิชา แผนกวิชาคหกรรมศาสตร์

หน้าที่พิเศษ ครูผู้ทำหน้าที่งานแนะแนวอาชีพและจัดการงาน/เจ้าหน้าที่งานโครงการพิเศษ

รหัสวิชา	ชื่อรายวิชา	ท.	ป.	น.	ช.	รหัสวิชา	ชื่อรายวิชา	ท.	ป.	น.	ช.
20400-1004	การพัฒนาบุคลิกภาพในงานอาชีพ	1	4	3	5						
20406-2009	เศรษฐศาสตร์และธุรกิจคหกรรม	1	3	2	4						
20406-2109	การเขียนลวดลายด้วยสี	1	4	3	5						
30000-2001	กิจกรรมองค์กรวิชาชีพ 1	0	2	0	2						
30400-0014	การอนุบาลเด็ก	2	3	3	5						
30400-1001	เทคนิคการบริการงานคหกรรม	2	3	3	5						
30406-2305	การจัดการงานแม่บ้าน	2	3	3	5						
Home Room	กิจกรรมโฮมรูม (ชั่วโมงพบครูที่ปรึกษา)				1						
PLC	ชุมชนการเรียนรู้ทางวิชาชีพ (PLC)				2						
รวม								9	22	17	34
(รวมใน: 0) (รวมนอก: 0)											

เวลา	07:45 - 08:00	08:00 - 09:00	09:00 - 10:00	10:00 - 11:00	11:00 - 12:00	12:00 - 13:00	13:00 - 14:00	14:00 - 15:00	15:00 - 16:00	16:00 - 17:00	17:00 - 18:00	18:00 - 19:00
วัน/คาบ		1	2	3	4	5	6	7	8	9	10	11
วันจันทร์	กิจกรรมหน้าเสาธง	20400-1004 คหกรรม 1 ช.1 อดป.					20400-1004 คหกรรม 1 ช.1 อดป.					
วันอังคาร		30406-2305 สปก. ส.2 กคร.				PLC	30406-2305 สปก. ส.2 กคร.					
วันพุธ		Home Room ช.2 อดป.	20406-2109 คหกรรม 1 ช.1 อดป.				PLC	30000-2001 คหกรรม 1 ส.1 อดป.	20406-2109 คหกรรม 1 ช.1 อดป.			
วันพฤหัสบดี		20406-2009 คหกรรม 1 ช.1 อดป.						30400-0014 คหกรรม 1 ส.1 อดป.				
วันศุกร์								30400-1001 สปก. ส.2 กคร.				

ลงชื่อ.....  
(นางสาวรพภภา ธนาวิโรจน์)  
หัวหน้าแผนกวิชา

ลงชื่อ.....  
(นายธนกฤต โชติภักดีโกคิน)  
หัวหน้างานพัฒนาหลักสูตรฯ

ลงชื่อ.....  
(นางสาวรัตนภรณ์ แสงกุล)  
รองผู้อำนวยการฝ่ายวิชาการ

ลงชื่อ.....  
(นางจิตโสมนัส ชัยวงษ์)  
ผู้อำนวยการ



วิทยาลัยอาชีวศึกษานครราชสีมา

ภาคเรียน 1/2565

ผู้สอน นายเอกพันธ์ ดอกหวานกลาง

วุฒิการศึกษา ศึกษาศาสตรบัณฑิต

แผนกวิชา แผนกวิชาคหกรรมศาสตร์

หน้าที่พิเศษ เจ้าหน้าที่งานศูนย์เศรษฐกิจพอเพียง/จนท.งานโครงการศูนย์เรียนรู้การค้ำ

รหัสวิชา	ชื่อรายวิชา	ท.	ป.	น.	ช.	รหัสวิชา	ชื่อรายวิชา	ท.	ป.	น.	ช.	
20000-2003	กิจกรรมองค์การวิชาชีพ 1	0	2	0	2							
20406-2004	เย็บ ปัก ถัก	1	4	3	5							
20406-2006	การจัดดอกไม้	1	3	2	4							
20406-2106	การประดิษฐ์ของใช้ ของตกแต่งบ้าน	1	4	3	5							
20406-2111	ความรู้เกี่ยวกับผู้บริโภค	2	0	2	2							
20406-2112	การบริการวิชาชีพคหกรรมศาสตร์	1	3	2	4							
20406-2304	การจัดตกแต่งสถานที่	1	3	2	4							
20406-8001	ฝึกงาน	0	4	4	4							
Home Room	กิจกรรมโฮมรูม (ชั่วโมงพบครูที่ปรึกษา)				1							
PLC	ชุมชนการเรียนรู้ทางวิชาชีพ (PLC)				2							
								รวม	7	23	18	33
								(รวมใน: 0) (รวมนอก: 0)				

เวลา	07:45 - 08:00	08:00 - 09:00	09:00 - 10:00	10:00 - 11:00	11:00 - 12:00	12:00 - 13:00	13:00 - 14:00	14:00 - 15:00	15:00 - 16:00	16:00 - 17:00	17:00 - 18:00	18:00 - 19:00
วัน/คาบ		1	2	3	4	5	6	7	8	9	10	11
วันจันทร์		20406-2004 713 ช.2 ๓ดป., ๒.2 คร.						20406-2006 713 ช.1 ๓ดป.				
วันอังคาร		20406-2112 สปก. ๒.3 คร.			PLC	20406-2111 713 ๒.2 คร.						
วันพุธ		Home Room ๒.3 ๓ด. **	20406-2304 สปก. ๒.3 คร.			PLC	20000-2003 713 ๒.2 คร.		20406-2304 สปก. ๒.3 คร.			
วันพฤหัสบดี							20406-8001 สปก. ๒.3 ๓ด.					
วันศุกร์		20406-2106 713 ๒.2 ๓ดป.					20406-2106 713 ๒.2 ๓ดป.					

ลงชื่อ.....  
(นางสาววรรปภา ธนาวิรุจน์)  
หัวหน้าแผนกวิชา

ลงชื่อ.....  
(นายศักรินทร์ ทิพย์บุญผล)  
หัวหน้างานพัฒนาหลักสูตรฯ

ลงชื่อ.....  
(นางสาวรัตนารัตน์ แสงกุล)  
รองผู้อำนวยการฝ่ายวิชาการ

ลงชื่อ.....  
(นางจิตโสภณีส ชัยวงษ์)  
ผู้อำนวยการ











วิทยาลัยอาชีวศึกษานครราชสีมา

ภาคเรียน 1/2565

ผู้สอน นางสาวสาวิตรี สนชัย

วุฒิการศึกษา การบริหารธุรกิจมหาบัณฑิต

แผนกวิชา แผนกวิชาการโรงแรม

หน้าที่พิเศษ หัวหน้าแผนกวิชาการโรงแรมและบริการ/ประธานหลักสูตร ป.ตรี  
สาขาการโรงแรม/เจ้าหน้าที่งานส่งเสริมผลการดี

รหัสวิชา	ชื่อรายวิชา	ท.	ป.	น.	ช.	รหัสวิชา	ชื่อรายวิชา	ท.	ป.	น.	ช.	
20701-2010	ธุรกิจโรงแรม	2	0	2	4	Home Room	กิจกรรมโฮมรูม (ชั่วโมงพบครูที่ปรึกษา)					1
28-40701-2401	เทคโนโลยีการบริหารฝ่ายส่วนหน้าของโรงแรม	0	9	3	1	PLC	ชุมชนการเรียนรู้ทางวิชาชีพ (PLC)					2
28-40701-2406	การจัดการวัสดุอุปกรณ์ในงานโรงแรม	3	0	3	3							
28-40701-2408	การโรงแรมและการเงินสำหรับธุรกิจโรงแรม	0	9	3	1							
28-40701-3001	ภาษาอังกฤษเชิงธุรกิจโรงแรม	1	4	3	5							
30000-2003	กิจกรรมองค์การวิชาชีพ 3	0	2	0	2							
30701-2003	การจัดการงานแม่บ้านโรงแรม	2	2	3	4							
30701-2306	การใช้ภาษาอังกฤษงานบริการอาหารและเครื่องดื่ม	2	2	3	4							
30701-2308	ศิลปะการชงกาแฟ	2	2	3	8							
30701-8001	ฝึกงาน	0	4	4	4							
								รวม	12	34	27	39
								(รวมใน: 0) (รวมนอก: 0)				

เวลา	และประกอบธุรกิจ													
เวลา	07:45 - 08:00	08:00 - 09:00	09:00 - 10:00	10:00 - 11:00	11:00 - 12:00	12:00 - 13:00	13:00 - 14:00	14:00 - 15:00	15:00 - 16:00	16:00 - 17:00	17:00 - 18:00	18:00 - 19:00	19:00 - 20:00	20:00 - 21:00
วัน/คาบ		1	2	3	4	5	6	7	8	9	10	11	12	13
วันจันทร์		30701-2003 สปก. ส.2 คร.1												
วันอังคาร		30701-2306 สปก. ส.2 คร.2 (ทวี)					20701-2010 423 ข.1 คร.3 (ทวี)							
วันพุธ	Home Room ทล.บ.2(โรงแรม)	30701-8001 สปก. ส.2 คร.1					30000-2003 สปก. ส.2 คร.1	30701-8001 สปก. ส.2 คร.1						
วันพฤหัสบดี							20701-2010 433 ข.1 คร.1 MEP			PLC				
วันศุกร์		30701-2308 444 ส.1 คร.1							30701-2308 444 ส.1 คร.2 (ทวี)					
วันเสาร์			28-40701-2401 อาคาร 4 ชั้น 1 ทล.บ.2(โรงแรม)	28-40701-2408 อาคาร 4 ชั้น 1 ทล.บ.2(โรงแรม)			28-40701-3001 อาคาร 4 ชั้น 1 ทล.บ.การโรงแรม ป.ตรี ปี 1							
วันอาทิตย์							28-40701-2406 อาคาร 4 ชั้น 1 ทล.บ.การโรงแรม ป.ตรี ปี 1							

ลงชื่อ.....  
(นางสาวสาวิตรี สนชัย)  
หัวหน้าแผนกวิชา

ลงชื่อ.....  
(นายชนกฤต โชติภักดีโกคิน)  
หัวหน้างานพัฒนาหลักสูตรฯ

ลงชื่อ.....  
(นางสาวรัตนภรณ์ แสงกุล)  
รองผู้อำนวยการฝ่ายวิชาการ

ลงชื่อ.....  
(นางจิตโสมนัส ชัยวงษ์)  
ผู้อำนวยการ



วิทยาลัยอาชีวศึกษานครราชสีมา

ภาคเรียน 1/2565

ผู้สอน นางอรสา ลิทธิพล

วุฒิการศึกษา Bachelor of Business Administration

แผนกวิชา แผนกวิชาการโรงแรม

หน้าที่พิเศษ ครูผู้รับผิดชอบหลักสูตร ป.ตรี สาขาการโรงแรม/ครูผู้ทำหน้าที่ธุรการงานอาชีวบัณฑิต/หัวหน้างานความร่วมมือ

รหัสวิชา	ชื่อรายวิชา	ท.	ป.	น.	ช.	รหัสวิชา	ชื่อรายวิชา	ท.	ป.	น.	ช.		
20701-5101	ปฏิบัติงานการโรงแรม 1	0	2	2	2								
20701-8001	ฝึกงาน	0	4	4	4								
30000-2001	กิจกรรมองค์การวิชาชีพ 1	0	2	0	2								
30700-0001	การโรงแรมและการท่องเที่ยว	3	0	3	6								
30700-0004	บุคลิกภาพสำหรับธุรกิจบริการ	3	0	3	3								
30701-2004	การจัดทำงานบริการอาหารและเครื่องดื่ม	2	2	3	8								
Home Room	กิจกรรมโฮมรูม (ชั่วโมงพบครูที่ปรึกษา)				1								
PLC	ชุมชนการเรียนรู้ทางวิชาชีพ (PLC)				2								
		<b>รวม</b>				8	10	15	28	<b>(รวมใน: 0) (รวมนอก: 0)</b>			

เวลา	07:45 - 08:00	08:00 - 09:00	09:00 - 10:00	10:00 - 11:00	11:00 - 12:00	12:00 - 13:00	13:00 - 14:00	14:00 - 15:00	15:00 - 16:00	16:00 - 17:00	17:00 - 18:00	18:00 - 19:00
วัน/คาบ		1	2	3	4	5	6	7	8	9	10	11
วันจันทร์				20701-5101 สปก. ช.3 คร.3(ทวี)				30700-0004 สปก. ส.2 คร.1				
วันอังคาร									30701-2004 444 ส.1 คร.2 (ทวี)			
วันพุธ		กิจกรรมหน้าเสาธง Home Room ช.2 คร.(ทวี) *..		30700-0001 443 ส.1 คร.2 (ทวี)			30000-2001 443 ส.1 คร.1					
วันพฤหัสบดี			30701-2004 444 ส.1 คร.1							PLC		
วันศุกร์			20701-8001 สปก. ช.3 คร.1(MEP)				30700-0001 443 ส.1 คร.1					

ลงชื่อ.....  
(นางสาวสาวิตรี สนชัย)  
หัวหน้าแผนกวิชา

ลงชื่อ.....  
(นายธนกฤต โชติภักดีโกศล)  
หัวหน้างานพัฒนาหลักสูตรฯ

ลงชื่อ.....  
(นางสาวรัตนภรณ์ แสงกุล)  
รองผู้อำนวยการฝ่ายวิชาการ

ลงชื่อ.....  
(นางจิตโสมนัส ชัยวงษ์)  
ผู้อำนวยการ





วิทยาลัยอาชีวศึกษานครราชสีมา

ภาคเรียน 1/2565

ผู้สอน นายธณภณ สุภาโชติอังคณา

วุฒิการศึกษา ศิลปศาสตรมหาบัณฑิต

แผนกวิชา แผนกวิชาการโรงแรม

หน้าที่พิเศษ ครูผู้รับผิดชอบหลักสูตรป.ตรี สาขาโรงแรม/ครูผู้ทำงานอาชีวบัณฑิต/หัวหน้างานทวิภาคี/จนท.งานโครงการศูนย์เรียนรู้การค้า

รหัสวิชา	ชื่อรายวิชา	ท.	ป.	น.	ช.	รหัสวิชา	ชื่อรายวิชา	ท.	ป.	น.	ช.
20700-1005	การตลาดเพื่ออุตสาหกรรมท่องเที่ยว	1	2	2	6						
28-40000-2302	การพัฒนาทรัพยากรบุคคลในองค์กร	3	0	3	3						
28-40701-2403	เทคโนโลยีงานบริการอาหารและเครื่องดื่ม	0	9	3	1						
28-40701-2405	กลยุทธ์การตลาดในธุรกิจโรงแรม	0	0	0	1						
30000-2006	กิจกรรมในสถานประกอบการ	0	2	0	2						
30700-0002	ความรู้เบื้องต้นเกี่ยวกับอาหารและเครื่องดื่ม	3	0	3	6						
30700-1003	ศิลปะการต้อนรับและการบริการ	2	2	3	4						
30701-2002	การจัดการงานส่วนหน้าโรงแรม	2	2	3	8						
Home Room	กิจกรรมโฮมรูม (ชั่วโมงพบครูที่ปรึกษา)				1						รวม 11 17 17 34
PLC	ชุมชนการเรียนรู้ทางวิชาชีพ (PLC)				2						(รวมใน: 0) (รวมนอก: 0)

เวลา	07:45 - 08:00	08:00 - 09:00	09:00 - 10:00	10:00 - 11:00	11:00 - 12:00	12:00 - 13:00	13:00 - 14:00	14:00 - 15:00	15:00 - 16:00	16:00 - 17:00	17:00 - 18:00	18:00 - 19:00	19:00 - 20:00	20:00 - 21:00
วัน/คาบ	1	2	3	4	5	6	7	8	9	10	11	12	13	
วันจันทร์			30700-0002 422 ส.1 คร.2 (ทวิ)						30701-2002 422 ส.1 คร.2 (ทวิ)					
วันอังคาร			30701-2002 422 ส.1 คร.1					30700-1003 สปก. ส.2 คร.1						
วันพุธ	Home Room ส.3 คร.3(ทวิ) ..						30000-2006 สปก. ส.2 คร.2 (ทวิ)							
วันพฤหัสบดี			20700-1005 สปก. ส.3 คร.2				30700-0002 422 ส.1 คร.1			PLC				
วันศุกร์							20700-1005 สปก. ส.3 คร.1(MEP)							
วันเสาร์	28-40701-2403 อาคาร 4 ชั้น 1 ทล.บ.2(โรงแรม)	28-40701-2405 อาคาร 4 ชั้น 1 ทล.บ.2(โรงแรม)												
วันอาทิตย์			28-40000-2302 อาคาร 4 ชั้น 1 ทล.บ.การโรงแรม ป.ตรี ฐ 1											

ลงชื่อ.....  
(นางสาวสาวิตรี สนชัย)  
หัวหน้าแผนกวิชา

ลงชื่อ.....  
(นายธณภณ สุภาโชติอังคณา)  
หัวหน้างานพัฒนาหลักสูตรฯ

ลงชื่อ.....  
(นางสาวรัตนารัตน์ แสงกุล)  
รองผู้อำนวยการฝ่ายวิชาการ

ลงชื่อ.....  
(นางจิตโสภณัส ชัยวงษ์)  
ผู้อำนวยการ



วิทยาลัยอาชีวศึกษานครราชสีมา

ภาคเรียน 1/2565

ผู้สอน นายศรัณยพงษ์ พอกสันเทียะ

วุฒิการศึกษา Bachelor of Education

แผนกวิชา แผนกวิชาการศึกษา

หน้าที่พิเศษ เจ้าหน้าที่งานส่งเสริมผลการดำเนินงานโครงการศูนย์เรียนรู้การดำเนินงานโครงการศูนย์เรียนรู้การค้า

รหัสวิชา	ชื่อรายวิชา	ท.	ป.	น.	ช.	รหัสวิชา	ชื่อรายวิชา	ท.	ป.	น.	ช.		
20000-2003	กิจกรรมองค์การวิชาชีพ 1	0	2	0	2								
20701-2002	การอนุรักษ์ธรรมชาติและสิ่งแวดล้อมในธุรกิจโรงแรม	1	2	2	9								
20701-2112	การจัดดอกไม้	2	2	3	8								
20701-5103	ปฏิบัติงานโครงการโรงแรม 3	0	4	4	4								
20701-8002	ฝึกงาน 1	0	2	2	2								
30701-2207	ศิลปะการจัดดอกไม้	2	2	3	8								
Home Room	กิจกรรมโฮมรูม (ชั่วโมงพบครูที่ปรึกษา)										1		
PLC	ชุมชนการเรียนรู้ทางวิชาชีพ (PLC)										2		
		<b>รวม</b>				5	14	14	36	(รวมใน: 0) (รวมนอก: 0)			

เวลา	07:45 - 08:00	08:00 - 09:00	09:00 - 10:00	10:00 - 11:00	11:00 - 12:00	12:00 - 13:00	13:00 - 14:00	14:00 - 15:00	15:00 - 16:00	16:00 - 17:00	17:00 - 18:00	18:00 - 19:00	
วัน/คาบ		1	2	3	4	5	6	7	8	9	10	11	
วันจันทร์	กิจกรรมหน้าเสาธง	20701-2112 433 ช.1 คร.1 MEP				30701-2207 433 ส.1 คร.1							
วันอังคาร		20701-5103 สปก. ช.3 คร.3(ทวี)											
วันพุธ		Home Room ส.2 คร.1 **	20701-2002 สปก. ช.3 คร.3(ทวี)				20000-2003 433 ช.2 คร.(ทวี)		20701-8002 สปก. ช.3 คร.3(ทวี)		PLC		
วันพฤหัสบดี		30701-2207 433 ส.1 คร.2 (ทวี)								20701-2002 สปก. ช.3 คร.1(MEP)			
วันศุกร์		20701-2112 433 ช.1 คร.2				20701-2002 สปก. ช.3 คร.2							

ลงชื่อ.....  
(นางสาวสาวิตรี สนชัย)  
หัวหน้าแผนกวิชา

ลงชื่อ.....  
(นายธนกฤต โชติภักดีโกดิน)  
หัวหน้างานพัฒนาหลักสูตรฯ

ลงชื่อ.....  
(นางสาวรัตนารมย์ แสงกุล)  
รองผู้อำนวยการฝ่ายวิชาการ

ลงชื่อ.....  
(นางจิตโสภณัส ชัยวงษ์)  
ผู้อำนวยการ





วิทยาลัยอาชีวศึกษานครราชสีมา

ภาคเรียน 1/2565

ผู้สอน นางสาวกัญญา ชุตินันตานนท์  
วุฒิการศึกษา

แผนกวิชา แผนกวิชาการโรงแรม  
หน้าที่พิเศษ

รหัสวิชา	ชื่อรายวิชา	ท.	ป.	น.	ช.	รหัสวิชา	ชื่อรายวิชา	ท.	ป.	น.	ช.
20000-2005	กิจกรรมองค์การวิชาชีพ 3	0	2	0	2						
20700-1001	อุตสาหกรรมท่องเที่ยว	1	2	2	6						
20700-1003	ศิลปะการให้บริการในอุตสาหกรรมท่องเที่ยว	1	2	2	6						
20701-2001	ความปลอดภัยในโรงแรม	2	0	2	2						
20701-2007	เครื่องดื่มและการผสมเครื่องดื่ม	1	2	2	6						
20701-2010	ธุรกิจโรงแรม	2	0	2	2						
20701-2109	งานซักรีด	1	2	2	6						
30701-8002	ฝึกงาน 1	0	2	2	2						
PLC	ชุมชนการเรียนรู้ทางวิชาชีพ (PLC)				2						
<b>รวม</b>								8	12	14	34
(รวมใน: 0) (รวมนอก: 0)											

เวลา	07:45 - 08:00	08:00 - 09:00	09:00 - 10:00	10:00 - 11:00	11:00 - 12:00	12:00 - 13:00	13:00 - 14:00	14:00 - 15:00	15:00 - 16:00	16:00 - 17:00	17:00 - 18:00	18:00 - 19:00
วัน/คาบ		1	2	3	4	5	6	7	8	9	10	11
วันจันทร์				20701-2010 423 ช.1 คร.2			20700-1001 423 ช.2 คร.1					
วันอังคาร			20701-2007 444 ช.2 คร.1				20701-2001 สปก. ช.3 คร.3(ทวี)	20701-2007 443 ช.2 คร.(ทวี)				
วันพุธ			20700-1001 422 ช.2 คร.(ทวี)				20000-2005 สปก. ช.3 คร.1(MEP)	30701-8002 สปก. ส.2 คร.2 (ทวี)		PLC		
วันพฤหัสบดี		20700-1003 423 ช.1 คร.3 (ทวี)				20701-2109 สปก. ช.3 คร.1(MEP)						
วันศุกร์		20701-2109 สปก. ช.3 คร.2				20700-1003 423 ช.1 คร.1 MEP						

ลงชื่อ.....  
(นางสาวสาวิตรี สนชัย)  
หัวหน้าแผนกวิชา

ลงชื่อ.....  
(นายศักดิ์เรนทร์ ทิพย์บุญผล)  
หัวหน้างานพัฒนาหลักสูตรฯ

ลงชื่อ.....  
(นางสาวรัตนารัตน์ แสงกุล)  
รองผู้อำนวยการฝ่ายวิชาการ

ลงชื่อ.....  
(นางจิตโสมนัส ชัยวงษ์)  
ผู้อำนวยการ





















วิทยาลัยอาชีวศึกษานครราชสีมา

ภาคเรียน 1/2565

ผู้สอน นายผดุงวิวัฒน์ สาระโพธิ์

วุฒิการศึกษา วิทยาศาสตร์บัณฑิต

แผนกวิชา แผนกวิชาสามัญ

หน้าที่พิเศษ ครูผู้ทำหน้าที่ธุรการงานวิจัย พัฒนา/เจ้าหน้าที่ประสานคุณภาพและมาตรฐานการศึกษา/เจ้าหน้าที่งาน (APACC)

รหัสวิชา	ชื่อรายวิชา	ท.	ป.	น.	ช.	รหัสวิชา	ชื่อรายวิชา	ท.	ป.	น.	ช.
20000-1301	วิทยาศาสตร์เพื่อพัฒนาทักษะชีวิต	1	2	2	6						
20000-1401	คณิตศาสตร์พื้นฐานอาชีพ	2	0	2	6						
30000-1308	วิทยาศาสตร์งานธุรกิจและบริการ	2	2	3	16						
PLC	ชุมชนการเรียนรู้ทางวิชาชีพ (PLC)				2						
		รวม	5	4	7	30	(รวมใน: 0) (รวมนอก: 0)				

เวลา	07:45 - 08:00	08:00 - 09:00	09:00 - 10:00	10:00 - 11:00	11:00 - 12:00	12:00 - 13:00	13:00 - 14:00	14:00 - 15:00	15:00 - 16:00	16:00 - 17:00	17:00 - 18:00	18:00 - 19:00
วัน/คาบ		1	2	3	4	5	6	7	8	9	10	11
วันจันทร์		30000-1308 724 ส.1 กจ.1		20000-1401 724 ข.1 คพ.				30000-1308 724 ส.1 ธพ.				
วันอังคาร		20000-1301 724 ข.2 อ.1						30000-1308 724 ส.1 ลจ.3 (ทวิ)				
วันพุธ			30000-1308 724 ส.1 กจ.2	20000-1301 724 ข.2 อ.2	PLC		30000-2001 724 ส.1 คก.		30000-1308 724 ส.1 ลจ.3 (ทวิ)			
วันพฤหัสบดี				20000-1301 724 ข.2 อ.2					30000-1308 724 ส.1 กจ.1			
วันศุกร์		20000-1401 724 ข.1 ขข.3		20000-1401 724 ข.1 ขข.2	PLC	20000-1301 724 ข.2 อ.1		30000-1308 724 ส.1 ธพ.		30000-1308 724 ส.1 กจ.2		

ลงชื่อ.....  
(นางมาลี หวยสูงเนิน)  
หัวหน้าแผนกวิชา

ลงชื่อ.....  
(นายธนภุต โชติภักดีโกติน)  
หัวหน้างานพัฒนาหลักสูตรฯ

ลงชื่อ.....  
(นางสาวรัตนารัณห์ แสงกุล)  
รองผู้อำนวยการฝ่ายวิชาการ

ลงชื่อ.....  
(นางจิตโสมนัส ชัยวงษ์)  
ผู้อำนวยการ























